

사무인계인수서

2020. 6. 1.



서울교통공사
Seoul Metro

총무처

사무인계인수서

사무인계인수예규에서 정하는 바에 따라 다음과 같이
인계인수하였음을 확인하고 이에 서명 또는 날인한다.

2020년 6월 1일

인계자 : (前)총무처장 이 현 철 (인)

인수자 : (現)총무처장 최 정 진 (인)



입회자 : 경영지원실장 이 기 준 (인)

목 록

1. 직인	1
2. 기구표	2
3. 인원현황	2
4. 예산집행현황	3
5. 재고자산현황	7
6. 장비 및 차량운반구 현황	8
7. 공기구비품 현황	9
8. 진행 및 미결사항	10

직 인

2020 . 6. 1. 현재

	새긴날	직인내용	글씨모양	규 격	재 료	비 고
직인 · 법인인감	'17.5.22	서울교통공사 사장인	수작업제작	정방형 30mm	흑수우 (물소뿔)	관리사용책임자 총무처장
						
계 인	새긴날	직인내용	글씨모양	규 격	재 료	비 고
	'17.5.22	서울교통공사	수작업제작	30mm	흑수우 (물소뿔)	관리사용책임자 총무처장
						

기 구 표

2020. 6. 1 현재

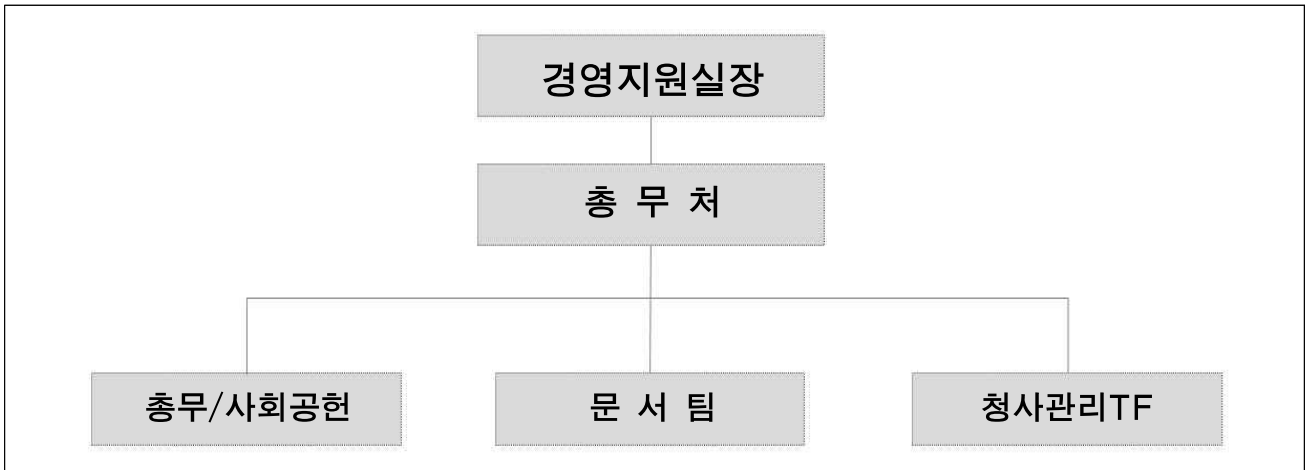

인 원 현 황

2020. 6. 1 현재

부 서 별	계	1급	2급	3급	4급 이하
계(정원/현원)	33/37	1/1	1/2	4/3	27/31
총 무 처	30/20	1/1	1/1	3/2	25/16
문 서 팀	3/4		0/1	1/0	2/3
청사관리TF	0/13			0/1	0/12

※ 현 원 : 총무처 - 경영지원실장 및 특수직 12명(후생 7명, 펜싱 5명) 포함

청사관리TF - 총무처 현원 5명 및 별관관리 8명 파견근무('20.1.1~'20.12.31.)

예산집행 현황

2020. 6. 01. 현재(단위 : 천원)

단 위 사 업	약 정 항 목	예산편성액 ¹⁾ (1)	배정계획액 (2)	총예산 (3)	예산실적 (4)	예산잔액 (3)-(4)
총 계		3,889,669,000	3,889,669,000	5,550,254,441	1,122,950,801	4,427,303,640
기타 잡수입	임대관리수익	0	0	0	-179,967	179,967
(운수사업/자체)여객운송 활동비(지출)	[매]복리비/기타/체련대회비	1,625,200,000	1,625,200,000	1,625,200,000	0	1,625,200,000
(운수사업/자체)여객운송 활동비(지출)	[매]복리비/기타/특별격려금	77,784,000	77,784,000	43,575,000	143,002	43,431,998
(운수사업/자체)여객운송 활동비(지출)	[매]행사홍보비/운영/행사비	65,008,000	65,008,000	65,008,000	0	65,008,000
(운수사업/자체)공구와비품 관리운영(지출)	[매]수선유지비/공기구	0	0	3,000,000	55,000	2,945,000
(운수사업/자체)차량운반구 관리운영(지출)	차량운반구	190,000,000	190,000,000	194,000,000	0	194,000,000
(운수사업/자체)차량운반구 관리운영(지출)	[매]일반운영/공공/보험료/자동차	43,000,000	43,000,000	42,078,870	30,061,890	12,016,980
(운수사업/자체)별관 관리운영(지출)	[매]동력비/전력료	0	0	115,008,000	28,485,970	86,522,030
(운수사업/자체)별관 관리운영(지출)	[매]동력비/수도료	0	0	143,198,750	35,211,710	107,987,040
(운수사업/자체)별관 관리운영(지출)	[매]동력비/연료비	0	0	262,434,140	97,870,510	164,563,630
(운수사업/자체)별관 관리운영(지출)	[매]일반운영/공공/세금공과/주민세	0	0	1,461,000	0	1,461,000
(운수사업/자체)별관 관리운영(지출)	[매]일반운영/공공/세금공과/면허세	0	0	27,000	27,000	0
(운수사업/자체)별관 관리운영(지출)	[매]일반운영/공공/세금공과/TV 수신료	0	0	180,000	50,000	130,000
(운수사업/자체)별관 관리운영(지출)	[매]일반운영/공공/세금공과/기타	0	0	1,012,000	1,011,010	990
(운수사업/자체)별관 관리운영(지출)	[매]일반운영/사무/소모품비/시설관리	0	0	8,250,000	3,752,500	4,497,500
(운수사업/자체)별관 관리운영(지출)	[매]일반운영/사무/소모품비/쓰레기봉	0	0	8,500,000	0	8,500,000
(운수사업/자체)별관 관리운영(지출)	[매]수선유지비/건물	0	0	601,070,000	423,318,485	177,751,515
(운수사업/자체)별관 관리운영(지출)	[매]일반운영/공공/보험료/화재보험료	0	0	60,000	0	60,000
(운수사업/자체)별관 관리운영(지출)	[매]일반운영/사무/수수료/제수료	0	0	29,828,000	18,340,232	11,487,768
(운수사업/자체)하남선 관리운영 지출	[매]복리비/기타/체련대회비	0	0	3,539,600	0	3,539,600
(운수사업/자체)하남선 관리운영 지출	[매]복리비/기타/특별격려금	0	0	297,326	0	297,326
(운수사업/자체)하남선 관리운영 지출	[매]일반운영/공공/보험료/자동차	0	0	166,944	128,756	38,188
(운수사업/자체)하남선 관리운영 지출	[매]행사홍보비/운영/행사비	0	0	172,000	0	172,000
(운수사업/자체)국가 감염병 위기 대응	[판]일반운영/사무/소모품비/기타	0	0	400,000	0	400,000
(운수사업/자체/차량)폐기물처리 위탁관리	[매]위탁비/폐기물처리	0	0	1,900,000	330,000	1,570,000
(운수사업/자체/기계)정화초 청소	[매]위탁비/정화초오물수거	0	0	12,710,000	6,541,820	6,168,180
(운수사업/국비매칭/2020)전기자동차 구매	차량운반구	45,500,000	45,500,000	45,500,000	0	45,500,000
(운수사업/재난기금/2020)신종 코로나 바이러스 대응(지출)	[매]위탁비/외부위탁	0	0	30,818,320	17,450,000	13,368,320
(운수사업/재난기금/2020)신종 코로나 바이러스 대응(지출)	[판]위탁비/외부위탁	0	0	6,422,720	0	6,422,720
(운수사업/시장경/2020)신종 코로나 바이러스 대응(지출)	[매]위탁비/외부위탁	0	0	22,800,000	0	22,800,000

1) '20년 초 편성액 기준

단 위 사 업	약 정 항 목	예산편성액 ²⁾ (1)	배정계획액 (2)	총예산 (3)	예산실적 (4)	예산잔액 (3)-(4)
(부대사업)교육문화센터관리운영(지출)	[매]동력비/전력료	0	0	52,000,000	3,330,500	48,669,500
(대행사업)하남선 관리운영 지출	[매]복리비/기타/체련대회비	21,500,000	21,500,000	17,960,400	0	17,960,400
(대행사업)하남선 관리운영 지출	[매]복리비/기타/특별격려금	1,806,000	1,806,000	1,508,674	0	1,508,674
(대행사업)하남선 관리운영 지출	[매]일반운영/공공/보험료/자동차	0	0	754,186	599,504	154,682
(대행사업)하남선 관리운영 지출	[매]행사홍보비/운영/행사비	860,000	860,000	688,000	0	688,000
(대행사업)7호선 연장구간 운영지출	[매]복리비/기타/체련대회비	29,000,000	29,000,000	29,000,000	0	29,000,000
(대행사업)7호선 연장구간 운영지출	[매]복리비/기타/특별격려금	4,060,000	4,060,000	3,416,000	0	3,416,000
(대행사업)7호선 연장구간 운영지출	[매]행사홍보비/운영/행사비	1,160,000	1,160,000	1,160,000	0	1,160,000
(지원사업)국고보조금(수입)	국고보조금	8,000,000	8,000,000	-8,000,000	-8,140,000	140,000
(지원사업)서울시보조금(수입)	자치단체보조금	35,000,000	35,000,000	-35,000,000	-34,700,000	-300,000
(지원사업)주차장 관리운영(수입)	잡이익/주차비수입	21,900,000	21,900,000	-21,900,000	-8,012,726	-13,887,274
(지원사업)주차장 관리운영(지출)	잡이익/주차비수입	0	0	0	-2,565,227	2,565,227
(지원사업)주차장 관리운영(지출)	[관]일반운영/사무/소모품비/시설관리	400,000	400,000	400,000	4,000	396,000
(지원사업)공구와비품 관리운영(지출)	공기구비품	10,288,000	10,288,000	13,678,000	992,000	12,686,000
(지원사업)공구와비품 관리운영(지출)	[관]수선유지비/공기구	9,000,000	9,000,000	9,000,000	535,000	8,465,000
(지원사업)차량운반구 관리운영(지출)	[판]일반운영/공공/세금공과환경부담	1,500,000	1,500,000	1,500,000	1,002,730	497,270
(지원사업)차량운반구 관리운영(지출)	[판]일반운영/공공/세금공과/자동차세	2,280,000	2,280,000	2,280,000	2,010,200	269,800
(지원사업)차량운반구 관리운영(지출)	[판]일반운영/공공/차량비/연료비	17,280,000	17,280,000	17,280,000	1,773,390	15,506,610
(지원사업)차량운반구 관리운영(지출)	[판]일반운영/공공/차량비/기타	8,000,000	8,000,000	8,000,000	2,151,436	5,848,564
(지원사업)차량운반구 관리운영(지출)	[판]일반운영/공공/보험료/자동차	4,200,000	4,200,000	4,200,000	2,885,660	1,314,340
(지원사업)본사 관리운영(지출)	[매]일반운영/공공/보험료/기타	560,000	560,000	560,000	280,000	280,000
(지원사업)본사 관리운영(지출)	[판]일반운영/공공/수도광열/수도료	50,000,000	50,000,000	50,000,000	22,778,610	27,221,390
(지원사업)본사 관리운영(지출)	[판]일반운영/공공/수도광열/연료비	17,000,000	17,000,000	17,000,000	5,464,720	11,535,280
(지원사업)본사 관리운영(지출)	[판]일반운영/공공/세금공과/주민세	625,000	625,000	625,000	0	625,000
(지원사업)본사 관리운영(지출)	[판]일반운영/공공/세금공과/면허세	145,000	145,000	145,000	124,900	20,100
(지원사업)본사 관리운영(지출)	[판]일반운영/사무/소모품비/시설관리	11,400,000	11,400,000	11,000,000	159,500	10,840,500
(지원사업)본사 관리운영(지출)	[판]수선유지비/건물	746,800,000	746,800,000	804,400,000	44,814,650	759,585,350
(지원사업)본사 관리운영(지출)	[판]일반운영/공공/보험료/기타	250,000	250,000	250,000	20,000	230,000
(지원사업)본사 관리운영(지출)	[판]위탁비/외부위탁	17,251,000	17,251,000	16,835,990	4,655,000	12,180,990
(지원사업)본사 관리운영(지출)	[판]위탁비/정화조오물수거	3,000,000	3,000,000	3,415,010	3,415,010	0
(지원사업)본사 관리운영(지출)	[판]위탁비/폐기물처리	5,000,000	5,000,000	5,000,000	0	5,000,000
(지원사업)본사 관리운영(지출)	[판]일반운영/사무/수수료/제수수료	4,720,000	4,720,000	4,720,000	821,147	3,898,853
(지원사업)교육문화센터 관리운영(지출)	[매]동력비/전력료	0	0	251,270,000	61,340,730	189,929,270
(지원사업)교육문화센터 관리운영(지출)	[매]동력비/수도료	0	0	33,126,811	8,236,920	24,889,891

2) '20년 초 편성액 기준

단 위 사 업	약 정 항 목	예산편성액 ³⁾ (1)	배정계획액 (2)	총예산 (3)	예산실적 (4)	예산잔액 (3)-(4)
(지원사업)교육문화센터 관리운영(지출)	[매]일반운영/공공/세금공과/면허세	0	0	355,000	0	355,000
(지원사업)교육문화센터 관리운영(지출)	[매]일반운영/공공/세금공과TV수신료	0	0	480,000	40,000	440,000
(지원사업)교육문화센터 관리운영(지출)	[매]일반운영/사무/소모품비/시설관리	0	0	5,200,000	0	5,200,000
(지원사업)교육문화센터 관리운영(지출)	[매]일반운영/사무/소모품비/쓰레기봉	0	0	2,500,000	1,850,000	650,000
(지원사업)교육문화센터 관리운영(지출)	[매]수선유지비/건물	0	0	150,000,000	84,169,250	65,830,750
(지원사업)교육문화센터 관리운영(지출)	[매]일반운영/공공/보험료/화재보험료	0	0	50,000	0	50,000
(지원사업)교육문화센터 관리운영(지출)	[매]위탁비/정화조오물수거	0	0	3,000,000	2,954,910	45,090
(지원사업)교육문화센터 관리운영(지출)	[매]일반운영/사무/수수료/제수수료	0	0	2,200,000	0	2,200,000
(지원사업)인력개발교육(지출)	[매]교육훈련비/사내	0	0	2,400,000	800,000	1,600,000
(지원사업)일반지원 활동비(지출)	[판]복리비/기타/체련대회비	72,900,000	72,900,000	72,900,000	0	72,900,000
(지원사업)일반지원 활동비(지출)	[판]복리비/기타/특별격려금	336,000	336,000	273,000	0	273,000
(지원사업)일반지원 활동비(지출)	[판]여비/사내	500,000	500,000	500,000	27,200	472,800
(지원사업)일반지원 활동비(지출)	[판]여비/국내	616,000	616,000	616,000	0	616,000
(지원사업)일반지원 활동비(지출)	[판]일반운영/공공/통신비/휴대폰	8,400,000	8,400,000	8,400,000	3,339,281	5,060,719
(지원사업)일반지원 활동비(지출)	[판]일반운영/공공/통신비/기타	7,000,000	7,000,000	7,000,000	2,936,828	4,063,172
(지원사업)일반지원 활동비(지출)	[판]일반운영/공공/세금공과TV수신료	1,920,000	1,920,000	1,920,000	585,010	1,334,990
(지원사업)일반지원 활동비(지출)	[판]일반운영/사무/소모품비/사무용품	3,400,000	3,400,000	3,400,000	1,233,250	2,166,750
(지원사업)일반지원 활동비(지출)	[판]일반운영/사무/소모품비/기타	7,545,000	7,545,000	10,124,700	4,402,600	5,722,100
(지원사업)일반지원 활동비(지출)	[판]일반운영/사무/도서인쇄/발간인쇄	60,505,000	60,505,000	60,505,000	1,382,550	59,122,450
(지원사업)일반지원 활동비(지출)	[판]일반운영/사무/임차/차량	0	0	7,470,000	1,610,000	5,860,000
(지원사업)일반지원 활동비(지출)	[판]위탁비/세탁용역	200,000	200,000	200,000	0	200,000
(지원사업)일반지원 활동비(지출)	[판]위탁비/외부위탁	158,000,000	158,000,000	158,000,000	153,800,000	4,200,000
(지원사업)일반지원 활동비(지출)	[판]일반운영/사무/수수료/자료료	5,600,000	5,600,000	5,600,000	700,000	4,900,000
(지원사업)일반지원 활동비(지출)	[판]일반운영/사무/수수료/제수수료	750,000	750,000	750,000	300,000	450,000
(지원사업)일반지원 활동비(지출)	[판]업무추진비	9,000,000	9,000,000	9,000,000	0	9,000,000
(지원사업)일반지원 활동비(지출)	[판]교육훈련비/사내	1,200,000	1,200,000	1,200,000	0	1,200,000
(지원사업)일반지원 활동비(지출)	[판]교육훈련비/사외	12,214,000	12,214,000	12,214,000	6,565,000	5,649,000
(지원사업)일반지원 활동비(지출)	[판]일반운영/공공/협회비	150,000	150,000	150,000	0	150,000
(지원사업)일반지원 활동비(지출)	[판]일반운영/사무/기타수용비	2,200,000	2,200,000	2,200,000	382,410	1,817,590
(지원사업)일반지원 활동비(지출)	[판]일반운영/사무/회의비	800,000	800,000	800,000	0	800,000
(지원사업)일반지원 활동비(지출)	[판]행사홍보비/운영/행사비	197,016,000	197,016,000	121,016,000	11,410,000	109,606,000
(지원사업)일반지원 활동비(지출)	[판]행사홍보비/운영/사회공헌	9,000,000	9,000,000	9,000,000	0	9,000,000
(지원사업)일반지원 활동비(지출)	[판]관서업무비/정원	9,000,000	9,000,000	9,000,000	647,000	8,353,000
(지원사업)일반지원 활동비(지출)	[판]관서업무비/부서	6,800,000	6,800,000	6,800,000	1,415,270	5,384,730

3) '20년 초 편성액 기준

단 위 사 업	약 정 항 목	예산편성액 ⁴⁾ (1)	배정계획액 (2)	총예산 (3)	예산실적 (4)	예산잔액 (3)-(4)
(지원사업)일반지원 활동비(지출)	기부금	80,000,000	80,000,000	80,000,000	5,000,000	75,000,000
(지원사업)운동선수단 운영(지출)	[판]복리비/기타/선수단운영비	3,000,000	3,000,000	3,000,000	750,000	2,250,000
(지원사업)운동선수단 운영(지출)	[판]일반운영/공공/보험료/기타	300,000	300,000	300,000	248,000	52,000
(지원사업)운동선수단 운영(지출)	[판]위탁비/세탁용역	200,000	200,000	200,000	0	200,000
(지원사업)운동선수단 운영(지출)	[판]교육훈련비/훈련	109,540,000	109,540,000	109,540,000	6,525,000	103,015,000
(지원사업)운동선수단 운영(지출)	[판]교육훈련비/기타	29,900,000	29,900,000	29,900,000	2,722,200	27,177,800
(지원사업)운동선수단 운영(지출)	[판]일반운영/공공/협회비	2,200,000	2,200,000	2,200,000	2,000,000	200,000
(지원사업)운동선수단 운영(지출)	[판]일반보상/운동부	10,000,000	10,000,000	10,000,000	915,000	9,085,000

4) '20년 초 편성액 기준

재고자산 현황

'20. 6. 1. 기준, (단위 :천원)

규 격	단 위	장 부 상		실제 조사량	과부족
		수량	금액		
총무처	스위칭허브 등 128	EA	836	128	-

※ 세부내역은 ERP시스템 참조(대체)

장비 및 차량운반구 현황

'20. 6. 1. 현재

○ 본사 업무용 차량 현황(승용차 6대, 승합차 3대)

구 분	용 도	차 종	배기량 (cc)	구입시기	비 고
승용차	사장 전용	체어맨H	2,799	'13.4	운전 : 직원 1명
	업무용	오피러스	2,700	'09.2	운전 : 자회사 직원 2명
	업무용	그랜저	2,656	'05.9	”
	업무용	SM5	1,998	'05.1	”
	업무용	카니발	2,199	'17.9	”
	업무용 (임차)	K7	2,359	'20.4	”
승합차	업무용	에어로버스	9,000	'03.12	”
	업무용	이-카운티	3,933	'10.6	”
	펜싱선수단 전용	스타렉스	2,497	'14.5	운전 : 펜싱팀

공기구비품 현황

'20. 6. 1. 기준, (단위 :천원)

규격	단위	장부상		실제조사량	과부족
		수량	금액		
총무처	컴퓨터 등 1,552	EA	232,550	1,552	-

※ 세부내역은 ERP시스템 참조(대체)

진행 및 미결사항

〈총무 - 총괄〉

구내식당 후생종사원(조리원) 채용

○ 조리원 현황

비고	정원	현원	결원인원	임시충원 운영
인원	9명	5명	4명	4명(기간제 2명, 파견직 2명)

- 기간제(2명)

이희옥('20.04.01.~'20.08.14.)/최초근무일: '19.01.28.('21.01.27. 2년 도래)

김현숙('20.04.01.~'20.08.14.)/최초근무일: '18.10.22.('20.10.21. 2년 도래)

- 파견직(2명) : '20.01.09. ~ '20.07.08.

○ 진행현황

- 2019.10.22. 인사처에 충원 요구

(총무처-7357 『총무처 특수직 장년퇴직 및 기간제 업무직 기간만료에 따른 결원 충원 요청』)

- 현재 인사처 채용 중

본사 업무용차량 운영관련

○ 본사 업무용차량 운영현황 : 9대(승용6대, 승합3대)

연번	번호	모델명	연료	배기량	등록연도	용도	비고
1	24구3291	체어맨	휘발유	2,799cc	2013년	CEO 전용차량	불용예정
2	23마5529	오피러스	휘발유	2,656cc	2009년	임직원 업무용	
3	05오7230	그랜저	휘발유	2,656cc	2005년		
4	01라9111	SM5	휘발유	1,998cc	2005년		불용예정
5	06두3360	카니발	경유	2,199cc	2017년		
6	145혀2499	K7	전기+휘발유	2,359cc	2020년		임차
7	72러8930	스타렉스	경유	2,497cc	2014년	펜싱전용	
8	72나9000	이카운티	경유	3,933cc	2010년	임직원 업무용	
9	77거8601	에어로버스	경유	12,920cc	2003년		불용예정

⇒ 신규 구매 및 임차에 따른 3대(승용2대 및 승합1대) 불용절차 진행 중

○ 2020년 신규 구매 및 임차계획 : 3대(승용2대, 승합1대)

연번	번호	모델명	연료	배기량	납품계획	용도	비고
1	145허2499	K7	전기+휘발유	2,359cc	'20.3월 완료	임직원 업무용	임차
2	-	유니버스럭서리	CNG	11,670cc	'20.6월 말		구매
3	-	아이오닉	전기	-	'20.6월 말		

○ 현안사항

① 노후 본사 업무용차량 불용 : 3대(승용2대, 승합1대)

- 내부 관리전환 소요조회 중으로, 관리전환 소요조회가 완료되는 대로 신규 구매 차량 납품일에 맞춰 불용 및 보험연계 등 절차 진행예정
- 내부 및 외부 관리전환 소요조회 : ~ 6월 중
- 불용결정(내부결재) : 6월 중
- 신규 구매차량 납품완료 및 보험연계 등 처리 : 6월 말

② 현업부서 업무용차량 신규구매 관련

- 서울시 특정기술선정심사위원회 조례에 따라 특정모델을 지정하여 차량을 구매하는 경우, 위원회 심의절차가 사전에 이행되어야 함
- 추가로 예산편성(보조금)이 된 현업 전기차 구매 건에 대한 위원회 심의 의결이 필요함 ⇒ 6월 중 심의 필요

연번	부서	차종	모델명	대수	연료	용도	비고
1	신풍승무사업소	승용	코나 EV	1	전기	임직원 업무용	
2	고덕차량사업소	승용	니로 EV	1			
3	신호1사업소	화물	봉고III EV	4			

〈총무 - 사회공헌〉

□ 「지역상생발전」 지표 '20년 행안부 경영평가 수검 대응

○ 수검개요

- 수검일시: '20. 6. 18.(수) 9시~ / 기관당 1시간 30분
- 수검장소: 서울시여성가족재단 (1호선 대방역)
- 수검장: 4개팀 8명 동시 수검 ※ 지표당 수검 참석인원 2명
- 평가방법: 도시철도 3기관 집체심사 (서울→인천→광주)

○ 주요 준비사항

- 외부전문가 초빙, 경영평가 수검대비 사전 모의수검 참석: 6.3(수)
- 예상 질의·답변 등 대응자료 준비: ~수검 전

□ 자원봉사주간 추진일정 연기

○ 전년도 추진실적

- ('19. 5월~6월) 154개 전부서 참여, 154개 복지시설 77백만원 기부

○ 추진계획 - 코로나19 심각단계 해제이후 추진 또는 방법조정

- 추진기간: '20. 6월 이후 3주간 / 연1회
- 참여부서: 154개 부서
- 지원대상: 부서별 결연복지시설 및 지역 취약계층
- 지원금액: 80백만원 (매칭그랜트 67백만원 + 급여끝전 13백만원)
- 활동내용: 전통시장 상품권, 물품 기부 및 배식·청소 등 부서별 봉사 추진
※ 7월 이내 '심각' 단계 미해제 시, 기금 전달 위주 봉사활동 혹은 추석 대비 자원봉사주간 시행 등 여건에 따라 추진방법 변경 검토 후 시행

〈문 서 팀〉

□ 중요기록물 DB구축 및 기록물 정리 사업

○ 추진방향

- 중요기록물의 이중보전을 위한 DB구축으로 안전한 기록물 보존체계 마련
- 비전자기록물의 디지털화로 신속한 열람 서비스 제공
- 서고환경 개선을 위한 기록물 전수조사 및 목록정리로, 장기보존에 적합한 기록관리 환경 구축

○ 추진내용

- 준영구 이상 기록물 중 부서 수렴 후 중요도 고려하여 대상 선정
- DB구축 : 총 217권 /200,848면 (5호선 구조계산서 등)
- 기록물 정리 : 52,267권 (사당문서고)

○ 사업기간 : 2020. 5. ~ 10.

○ 사 업 비 : 158,000천원

○ 계약방법 : 협상에 의한 계약(조달청 계약발주, 온라인 평가)

〈청사관리TF〉

□ 청사관리 사업계획 진행사항

○ 본사 소방설비 개선공사

- 진행사항 : 용역설계 계약 중(8월초 공사 예정)
- 공사내역 : 소방펌프,피난구유도등,지하주차장 감지기등 교체 및 개선공사
- 소요비용 : 금450,000,000원정

○ 본사 통합방재실 개선공사

- 진행사항 : 방침수립 후 7월공사 발주 예정
- 공사내역 : B1층 방재실 개선공사
- 소요비용 : 금80,000,000원정

○ 사당별관 흡수식 냉온수기 교체설치공사

- 진행사항 : 교체 진행 중(80%진행)
- 공사내역 : 고효율흡수식 냉온수기 2대 교체
- 소요비용 : 금105,182,020원정

○ 인재개발원 저녹스 교체설치공사

- 진행사항 : 계약 체결 중(6월중 교체예정)
- 공사내역 : 기존 보일러 버너 철거 및 저녹스 가스버너 4대 교체
- 소요비용 : 금61,996,000원정

○ 전기차 충전기 구매설치공사

- 진행사항 : 서울시 설계심사 완료(5.27)
- 공사내역 : 급속(50kW) 1대, 완속(7kW) 2대 설치
- 설계금액 : 금39,600,000원정

○ 직원 및 그린환경 사무실 근무환경 개선공사

- 사당 제1관제센타 여직원 침실 조성(금38,200,000원정) : 계약의뢰
- 본사 사이버보안실 휴게실 및 냉난방설치(금57,000,000원정) : 6월중 예정; 현재 설계도 작성 및 예가 산출 완료

○ 청사건물 개,보수 일반관리 및 에너지 목표관리

- 건물수선 수시 관리 및 매월 불끄기 행사 추진(매월 22일 기준)

□ 2020년도 청사관리 사업추진계획- 총무처1839(2020.3.20.)

연번	사업명	대상	예산 (단위 :만원)	월별계획 [점선 설계, 산출]														
				1	2	3	4	5	6	7	8	9	10	11	12			
계			152,402															
1	본사 노후전력 안정화공사	본사	6,200					●●●●	————									
2	전기차 충전기 설치	본사	5,080				●●●●	————										
3	변전소 법정검사	본사, 인재개발원	400					●●●●	————									
4	무정전전원장치(UPS) 교체 공사	대림별관	2,000				●●●●	————										
5	본사 소방설비 개선(2차년도)	본사	45,000				●●●●●	————	————									
6	통합방재실 및 감시시스템 구축공사	본사	8,000					●●●●	————									
7	사당별관 흡수식 냉온수기 교체	사당별관	39,612				●●●●	————										
8	인재개발원 보일러 저녹스 교체공사	인재개발원	7,600				●●	————										
9	인재개발원 노후냉동기 법 정검사 및 보수	인재개발원	6,000				●●●●	————										
10	본사 사무실 철제문을 유리 방화문으로 교체	본사	4,400				●●●●	————										
11	사이버보안 관제실 리모델링 공사	본사	5,760	●●●●	————													
12	제1관제센터 여직원 침실 조성공사	사당별관	7,550				●●●●	————										
13	본사 CCTV 카메라 및 모니 터링 시스템 증설	본사	900				●●●●	————										
14	청사 상시수선 유지관리	본사 및 5개 별관	13,900	————	————	————	————	————	————	————	————	————	————	————	————	————	————	————