

# 자치구 위탁시설 도로시설물 보수·보강

## 1 기본 현황

사업개요

|        |  |
|--------|--|
| 사업기간   | <input type="checkbox"/> 연례반복, <input checked="" type="checkbox"/> 2016. 01 ~ 2016. 08   |
| 사업위치   | 서울특별시 서대문구 특별시도 <span style="float: right;">[지도에서 보기]</span>   |
| 총사업비   | 총210,000천원/ [국비] [시비] 210,000/ 보조율(기준,실) [%]   |
| 사업내용   | 자치구 위탁 도로시설물 보수 보강사업   |
| 사업형태   | <input checked="" type="checkbox"/> 직접수행 <input type="checkbox"/> 자치단체 보조 <input type="checkbox"/> 민간보조 <input type="checkbox"/> 민간위탁<br><input type="checkbox"/> 출연출자 <input type="checkbox"/> 기타 |
| 사업시행주체 |  |

사업 성격 및 사전절차 대상 여부

| 신규                                  | 계속                                  | 투자심사                                | 학술용역                     | 기술심사                     | 민간보조심의                   | 정보화심사                    | 공유재산                                | 안전예산                     |
|-------------------------------------|-------------------------------------|-------------------------------------|--------------------------|--------------------------|--------------------------|--------------------------|-------------------------------------|--------------------------|
| <input type="checkbox"/>            | <input checked="" type="checkbox"/> | <input checked="" type="checkbox"/> | <input type="checkbox"/> | <input type="checkbox"/> | <input type="checkbox"/> | <input type="checkbox"/> | <input checked="" type="checkbox"/> | <input type="checkbox"/> |
| 경상                                  | 투자                                  |                                     |                          |                          |                          |                          |                                     |                          |
| <input checked="" type="checkbox"/> | <input type="checkbox"/>            |                                     |                          |                          |                          |                          |                                     |                          |

민간보조사업 형태 및 법령근거

|       |      |           |
|-------|------|-----------|
| 지원형태  | 법령근거 | 보조금심의회 의견 |
| 사업보조  |      |           |
| 운영비보조 |      |           |

재정사업 평가 결과

|                          |                          |                          |                          |                          |
|--------------------------|--------------------------|--------------------------|--------------------------|--------------------------|
| 매우 우수                    | 우수                       | 보통                       | 미흡                       | 매우미흡                     |
| <input type="checkbox"/> | <input type="checkbox"/> | <input type="checkbox"/> | <input type="checkbox"/> | <input type="checkbox"/> |

사업 담당자

|         |     |            |            |            |
|---------|-----|------------|------------|------------|
| 실·국     | 부서명 | 과 장        | 팀장         | 주무관        |
| 서대문구    | 토목과 | 김영철        | 최경준        | 강경구        |
| 안전건설교통국 |     | (330-1758) | (330-1766) | (330-1768) |

## 2 예산(안) 설명

□ 예산(안) 총괄 (단위 : 천원)

| 구분    | 2014년<br>결산 | 2015<br>최종예산 (A) | 2016예산(안)<br>(B) | 증감 (B-A) | (B-A)*100/A |
|-------|-------------|------------------|------------------|----------|-------------|
|       |             |                  |                  |          |             |
| 계     |             | 186,000          | 210,000          | 24,000   | 129         |
| 시설비   |             | 186,000          | 210,000          | 24,000   | 129         |
| 감리비   |             | -                |                  |          |             |
| 시설부대비 |             |                  |                  |          |             |

□ 예산(안) 요구내역 및 산출근거 (전년대비하여 과목별 작성)

| 과목구분  | 2015년 최종예산                              | 2016년 예산(안)                               | 증감사유                           |
|-------|---|---|--------------------------------|
| 시설비   | 방호울타리 구매설치<br>930m*200천원<br>= 186,000천원 | 방호울타리 구매설치<br>1,050m*200천원<br>= 210,000천원 | 2016년 방호울타리<br>정비대상사업대상지<br>증가 |
| 감리비   | -                                       | -   | -                              |
| 시설부대비 | -                                       | -   | -                              |

### 3 사업설명

#### □ 사업목적

- 자치구 위탁시설물(도로옹벽, 방호울타리 등)에 대한 보수·보강으로,
- 내구성 및 안전성을 확보하여 안전사고 예방

#### □ 사업근거

- 법령상 근거
  - 『서울특별시 도로 등 주요시설물 관리에 관한 조례』 제47조(비용의 지원)
- 기타 근거(방침, 지침 등)
  - 국토교통부 『도로안전시설 설치 및 유지관리 지침』

#### □ 사업내용

- 위 치 : 서대문구 특별시도상 자치구 위탁시설물
- 규 모 : 방호울타리 설치 및 정비 1,050m
- 사업기간 : 2016. 1월 ~ 2016. 6월
- 사업내용 : 특별시도상 자치구 위탁관리 시설물(보행자용 방호울타리) 정비 및 신설
- 총사업비 : 210백만원(시설비 210)

#### □ 2016년도 사업계획(투자사업만 작성)

- 위 치 : 서대문구 관내(수색로외 1개 노선)
- 사업규모 : 방호울타리 설치 1,050m
- 사업내용 : 보행자용 방호울타리 설치 및 정비
- 소요예산(안) : 210백만원(시설비 210)

#### □ 추진경위

- '15.03.18 연차별 방호울타리 정비계획 제출
- '15.06.26 '16년 방호울타리 정비 예산편성안 제출

#### ※ 2016년 중점추진사항(사업추진의 필요성)

특별시도상 주민통행안전, 특히 어린이 통행안전을 위해 보행자의 보행동선 이탈방지를 위해 보도상 방호시설물을 설치하는 사업으로 노후되어 도시미관을 저해하는 시설정비 및 보행안전을 위해 추가적인 설치구간 안전시설 설치시행

사업추진 절차

○ 집행절차

- 위탁시설물 정비계획수립⇒ 예산재배정 ⇒ 공사시행 ⇒ 사업완료(기성금 등 지급)

○ 계약체결

- 공사계약 및 조달구매 ⇒ 계약체결

2016년도 추진방향 및 추진일정

| 사업추진절차    | 추진기간          | 예산집행계획  | 추진세부내용              |
|-----------|---------------|---------|---------------------|
| 계         |               | 210,000 |                     |
| 보수·보강계획수립 | 2016.1~2016.2 | -       | 자치구위탁시설물 보수보강 계획 수립 |
| 공사발주 및 계약 | 2016.2~2016.3 | -       | 공사발주 등 계약시행         |
| 공사착공 및 시행 | 2016.4~2016.6 | -       | 공사시행                |
| 공사완료      | 2016.6        | 210,000 | '16년도 사업완료          |

**3 사업효과**

최근 3년 추진실적

|        |  |
|--------|--|
| 2013년도 | · 자치구 위탁시설물(도로옹벽, 시도상 방호울타리) 보수보강 및 유지관리 |
| 2014년도 | · 자치구 위탁시설물(도로옹벽, 시도상 방호울타리) 보수보강 및 유지관리 |
| 2015년도 | · 자치구 위탁시설물(도로옹벽, 시도상 방호울타리) 보수보강 및 유지관리 |

향후 기대효과

- 도시미관을 저해하는 노후방호울타리 교체 및 보행자 차도이탈 우려구간 방호울타리 설치 등 자치구 위탁시설물 최적의 기능유지로 시민고객에게 안전하고 쾌적한 도로환경 제공

4

**최근 3년 결산현황**

해당사항 없음

5

**외부기관 주요 평가**

해당사항 없음

6

**증기재정계획 (이호조 입력데이터 연동)**

□ 위치도 및 현장사진

위 치 도



현장사진





□ 위치도 및 현장사진

위 치 도



현장사진





□ 위치도 및 현장사진

위 치 도



현장사진





□ 위치도 및 현장사진

위 치 도



현장사진





□ 위치도 및 현장사진

위 치 도

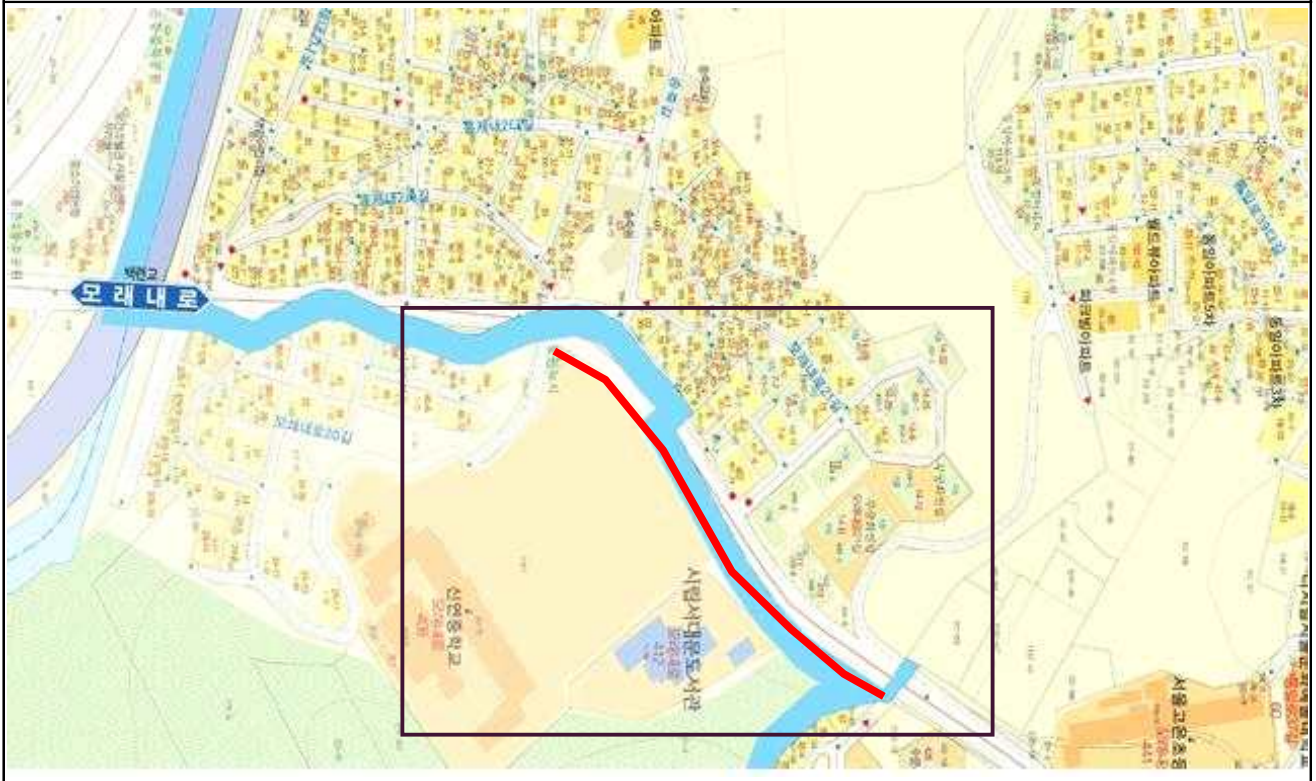

현장사진

