

시 민

문서번호	재난관리과-1604
결재일자	2015.3.10.
공개여부	대시민공개
방침번호	

구조팀장	재난관리과장	소방서장	
안영국	박만영	03/10 이영우	
협 조	담당자		손주용



한강변 자전거도로 안전관리 강화 계획 (특수시책)



강 동 소 방 서
(재난관리과)

사전 검토항목

☞ 해당사항이 있는 부분에 ‘■’ 표시하시기 바랍니다. (※ 비고 : 필요시 검토내용 기재)

구 분	사전 검토항목 점검 사항	검토 완료	해당 없음	비 고
시 민 참 여	● 시민 의견 반영 및 사업 참여 방안을 검토하였습니까? 예) 청책토론회, 설문조사, 시민공모 등	<input type="checkbox"/>	<input checked="" type="checkbox"/>	
전 문 자 문	● 관련 전문가 의견을 반영하였습니까? 예) 자문위원회 개최, 타당성 검토, T/F 운영 등	<input type="checkbox"/>	<input checked="" type="checkbox"/>	
갈 등	● 이해 당사자 간 갈등발생 가능성을 검토하였습니까? 예) 주택가 공공주차장 조성, 택시 불법영업 단속 등	<input type="checkbox"/>	<input checked="" type="checkbox"/>	
사 회 적 배	● 사회적 약자에 대한 배려를 검토하였습니까? 예) 여성, 아동, 장애인, 한부모 가정 등	<input type="checkbox"/>	<input checked="" type="checkbox"/>	
선 거 법	● 공직선거법에 저촉 여부를 검토하였습니까? 예) 홍보물 배포, 표창수여, 경품지급, 기부행위 등	<input type="checkbox"/>	<input checked="" type="checkbox"/>	
안 전	● 시민 안전 위험요인과 안전대책을 검토하였습니까? 예) 장소·시설물 점검, 안전관리 인력확보 등	<input checked="" type="checkbox"/>	<input type="checkbox"/>	
타 기 관	● 타 기관 협의·협력(타 자원 활용 등)을 하였습니까? 예) 중앙부처, 타 지자체, 투자·출연기관, 민간단체 등	<input checked="" type="checkbox"/>	<input checked="" type="checkbox"/>	
홍 보	● 사업홍보 방안을 검토하였습니까? 예) 보도자료, 기자 설명회, 현장 설명회 등	<input type="checkbox"/>	<input checked="" type="checkbox"/>	
바 른 우 리 말	● 서울시 행정 순화어 목록을 확인하였습니까? 예) 별첨, 첨부 ⇒ 붙임, 가이드라인 ⇒ 지침 등	<input checked="" type="checkbox"/>	<input type="checkbox"/>	

한강변 자전거도로 안전관리 강화 계획

자전거도로 진입로에 설치된 차량통제용 차단장치(볼라드) 열쇠를 제작 배부하여, 구조·구급 등 재난현장의 신속한 현장도착으로 대시민 서비스 향상에 기여코자 함.

I 추진 배경

- 자전거 동호회 활성화 및 자전거를 이용한 출·퇴근자가 급증하면서 자전거 사고 발생 증가
 - ☞ 2014년 자전거 사고 발생건수 : 112건 (이송환자 : 112명)
 - 2013년 자전거 사고 발생건수 : 107건 (이송환자 : 98명)
- 자전거 사고 발생 환자조치를 위한 구조·구급 현장 신속한 도착 필요



차단장치(볼라드) 설치 장면

II 운영 계획

- 자전거도로 구간 : 천호대교 ~ 강동대교(10km)
 - ※ 시설물관리 : 한강관리사업소 광나루한강공원(☎3780-0722)
- 1일 평균 이용인원 : 3,000여명

블라드 설치장소(3개소)

- 광나루야구장 앞, 천호대교 밑(즈문나들목), 가래여울



[광나루야구장 앞]

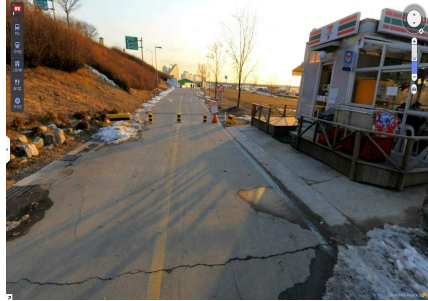

[천호대교 밑(즈문나들목)]



[가 래 여 울]

추진내용

- 광나루한강공원(시설물관리)과 협의 한강변 진입로에 설치된 차단장치 (블라드) 관리용 열쇠 제작
- 현장대응단 및 각 119안전센터에 차단장치 관리용 열쇠 배부(3월중)
- 구조 및 구급차량 현지확인(분기 1회, 출동·훈련 등 귀소시)

Ⅲ

기 대 효 과

- 신속대응 긴급구조체계 강화로 생활 밀착형 119생활안전서비스 제공
- 사고현장에 신속출동 응급환자 안전조치로 대시민 구조·구급 서비스 향상