

문서번호	주택정책과-17558	주무관	주택정책팀장	주택정책과장	주택건축정책관	주택정책실장
결재일자	2014.10.23.	김상호	안찬율	최경주	한규상	10/23 진희선
공개여부	대시민공개	협 조				이용건
방침번호		주거재생정책관 주거재생과장				안재혁

함께 만드는 서울, 함께 누리는 서울

주택정책실 전직원 워크숍 개최계획

2014. 10.

주 택 정 책 실

(주택정책과)

사전 검토항목

∴ 해당사항이 없을 경우 '무 ■' 표시하시기 바랍니다.

검토항목	검 토 여 부 (■ 표시)
시 민 참 여 고 려 사 항	● 시 민 : 유 <input type="checkbox"/> () 무 ■
	● 이 해 당 사 자 : 유 <input type="checkbox"/> () 무 ■
	● 전 문 가 : 유 <input type="checkbox"/> (주택정책심의위원회 위원) 무 ■
	● 옴 브 즈 만 : 유 <input type="checkbox"/> () 무 ■
법 령 및 기 타 고 려 사 항	● 법 령 규 정 : 교통 <input type="checkbox"/> 환경 <input type="checkbox"/> 재해 <input type="checkbox"/> 기타 <input type="checkbox"/> (주택) 무 ■
	● 기 타 사 항 : 고용효과 <input type="checkbox"/> 노동인지 <input type="checkbox"/> 균형인지 <input type="checkbox"/> 홍보 <input type="checkbox"/> 취약계층 <input type="checkbox"/> 성인지 <input type="checkbox"/> 장애인 <input type="checkbox"/> 디자인 <input type="checkbox"/> 갈등발생 가능성 <input type="checkbox"/> 유지관리 비용 <input type="checkbox"/> 무 ■
	● 중 앙 부 처 : 유 <input type="checkbox"/> () 무 ■
타 자 원 의 활 용	● 민 간 단 체 : 유 <input type="checkbox"/> () 무 ■
	● 기 업 : 유 <input type="checkbox"/> () 무 ■
	● 관 계 기 관 : 유 <input type="checkbox"/> () 무 ■
관 계 기 관 및 단 체 협 의	● 민 간 단 체 : 유 <input type="checkbox"/> () 무 ■
	● 시 산 하 기 관 : 유 <input type="checkbox"/> () 무 ■

주택정책실 전직원 워크숍 개최계획

우리실 전직원이 참여하는 워크숍을 개최하여 부서별 주요업무를 공유하고, 직원 간 칸막이 없는 화합의 장을 마련하고자 함

I 워크숍 개요

- 일 시 : 2014. 10. 24 (금) ~ 10. 25 (토)
- 장 소 : 은행나무연수원 (경기도 남양주시 수동면 외방리 361-2)
- 참 석 : 총 202명 (부서별 필수요원 제외)

부서명	주택정책과	건축기획과	임대주택과	공동주택과	주거재생과	재생지원과	재정비과	주거환경과
인 원	41	43	23	20	17	25	15	18

II 주요일정

1일차

- 주택정책실장 특강
 - 초청강사 특강 (개그우먼 장미화)
 - 웃음을 통한 소통과 힐링토크
 - 족구시합 (부서 대항전)
 - 팀 구 성 : 부서별 5명
 - 경기방식 : 8개팀 토너먼트 (15점 1세트)
- ※ 준결승전부터는 15점 3세트 (현지사장에 따라 변동 가능)

- 심 판 진 : 주택정책팀장 및 직원
- 상 금 : 우승 30만원, 준우승 20만원, 4강 10만원(2팀)
응원상 20만원(1팀) (※ 금액상당 문화상품권)
- 대 진 표

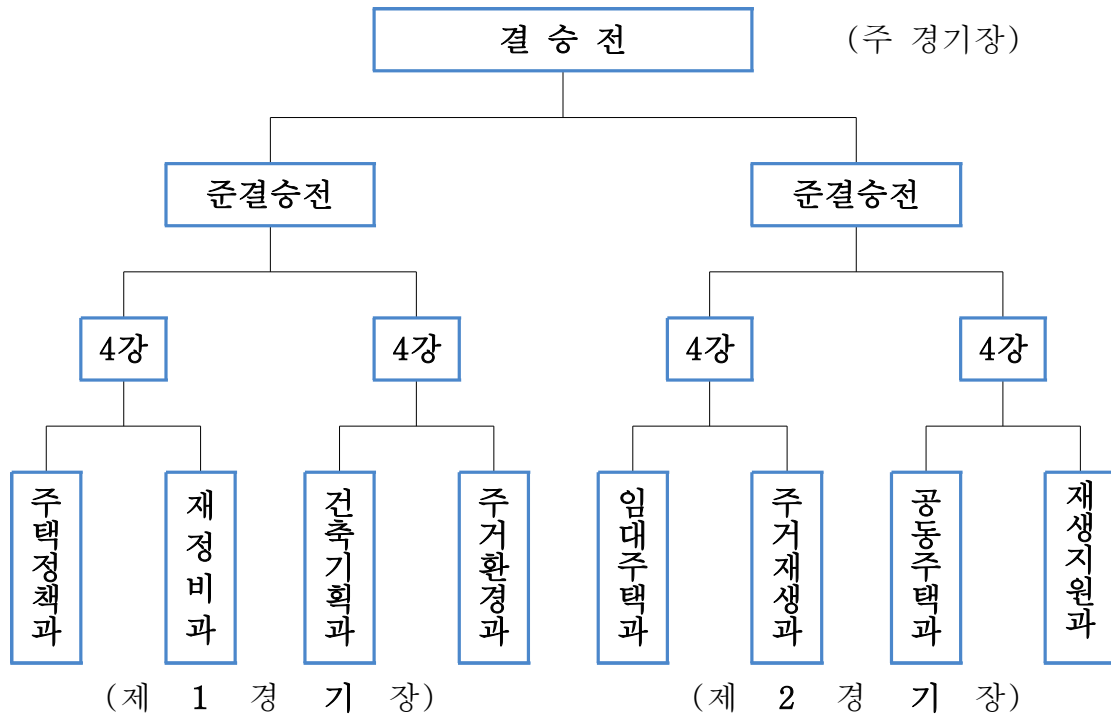

○ 직원 화합의 시간

- 족구 및 응원상 시상식, 직원 만찬 등

2 일차

○ 축령산자연휴양림 산행 (왕복 2시간)

- 산행코스 : 연수원 ↔ 전망대
- 인솔총괄 : 정거택 주거환경계획팀장, 노재근 주무관

○ 점심식사 후 귀경

- 오찬장소 : 담소정 시골밥상 (산채비빔밥 및 부추전 등)

Ⅲ 세부일정

일 정	시 간	진 행 내 용	장 소
10.24 (금) 〈1일차〉	13:00~14:30	출 발	서 울 → 은행나무연수원
	14:30~15:00	숙소배정 및 짐정리	은행나무연수원
	15:00~15:30	주택정책실장 특강	대회의실
	15:30~16:50	초청강사 특강	대회의실(개그우먼 장미화)
	16:50~18:50	족구시합	야외 운동장
	18:50~21:30	시상식 및 화합의 장	야외 바비큐 식당
	21:30~22:30	부서별 간담회	숙소 (기본 음료, 간식 제공)
10.25 (토) 〈2일차〉	07:50~09:00	기상 및 아침식사	연수원 식당(황태해장국)
	09:00~11:30	아침체조 및 산행 - 체조 : 김희원 주무관 - 산행 : 정거택 팀장 노재근 주무관	연수원 운동장 축령산자연휴양림(2시간)
	11:30~15:00	오찬장소 이동 및 식사	담소정 시골밥상 (산채비빔밥&부추전)
	15:00~17:00	행사종료 및 해산	식당 → 서울

IV

소요예산

(단위:천원)

구 분	산 출 내 역	비고
계	25,730	
① 버스임차료	3,200 725,000원×4대 300,000원×1대	45인승 25인승
② 연수원 이용료 (식비, 숙박비, 시설이용료) 포함 및 휴양림 이용료	14,200 70,000원×200명 1,000원×200명	
③ 익일 중식	3,000 15,000원×200명	
④ 족구 포상금 등	1,000 우 승 (300,000원×1팀) 준우승 (200,000원×1팀) 4강진출 (100,000원×2팀) 응원상 (200,000원×1팀)	장기자랑 (100)
⑤ 초청강사 특강료	1,650	교통비 (150)
⑥ 플래카드, 안내책자 등 제작비	480 80,000원(현수막 1식) 2,000원×200부	
⑦ 음료 등 간식비	2,000	
⑧ 여행자보험 가입비	200 1,000원×200명	

※ 재원마련

(단위:천원)

계	직원워크숍 경비	13. 체육행사비	국내여비	창의포상금
26,000	4,000	4,740	16,000 ※ 80,000원×200명 (일비, 식비, 숙박비)	1,260

V

행정사항

- 안내책자 제작, 탑승차량 및 숙소 배정
- 워크숍 종료 후 교육시간(4시간) 인정조치
- 행사 업무분장

연번	행사 진행사항 및 담당자	비고
1	차량 및 숙소 배정, 장내 방송 : 구민수 주무관	
2	시상용 상품권 구매 및 관리 : 구민수 주무관	
3	직원 차량탑승 확인 및 출발조치 - 1호차 (실국장님 탑승) : 최대영 주무관 - 2호차 : 김태진 주무관 - 3호차 : 김중헌 주무관 - 4호차 : 한봉수 주무관 - 5호차 : 임종현 주무관 ※ 개별차량-연수원 맞은편 청솔펜션 주차장 이용	
4	연수원 숙소키 배부 (현장) : 김상호 주무관	
5	초청강사 특강 운영 등 : 김상호 주무관	
6	족구 시합 진행(심판) - 제1족구장 : 구민수 주무관 - 제2족구장 : 임정수 주무관 - 주 경기장 (결승전) : 구민수 주무관	
7	시상식 및 직원 화합의 시간 : 김상호 주무관	
8	아침체조 : 김희원 주무관	
9	산행인솔 : 정거택 팀장 (총괄) (휴양림 입장료 - 구민수 주무관) 노재근 주무관	
10	행사 사전준비 : 김상호 주무관 외 4	

- 붙임 : 1. 초청강사 프로필 및 연수원 위치도 1부.**
2. 탑승차량 및 숙소배정 1부. 끝

초청강사 프로필



장 미 화 (개그맨)

1970. 7. 15 (45세)
JG 애듀매니지먼트

■ 학 력

- 송덕여자고등학교
- 관동대학교 국어교육학
- 명지대학교 평생교육학 재학중

■ 서울시인재개발원 강연

- 강의를 집중시키는 유머
- 소통과 힐링 토크

■ 방송경력

- 1992년 제2회 KBS 대학개그제 대상
- KBS[한바탕 웃음으로] KBS[고전 해학극장, 6시내 고향
- EBS 교육방송 [라디오 멘 토] DJ
- TBS 교통방송 [고민타파 TBS 해결사] DJ
- CBS [장미화와 사랑방], CBS [장미화의 매거진 오늘] DJ
- 장미화의 TBN 교통시대 DJ

은행나무연수원

위치도

은행나무연수리조트
경기도 남양주시 수동면 죽령산로 212-5

© NAVER Corp./OpenStreetMap (7.11m)

NAVER

경기도 남양주시 수동면 죽령산로 212-5
☎ 031-553-8200
☎ 010-9165-3334

Location

승용차편

경춘국도 -> 마석 -> 수동면사무소 -> 외방리 -> 은행나무연수리조트
경춘고속도로 -> 화도IC -> 수동 -> 외방리 -> 은행나무연수리조트

등산코스

죽령산 자연휴양림 등산안내도
Map of Natural Recreation forest in Mt. Chukryong

죽령산정산 836m

서리산정산 802m

주요등산로

구분	거리 (km)	소요시간	등산로	특이사항
죽령산 코스	6.0	3시간 ~3시간 30분	제1주차장-암벽약수-수리바위-남이바위-죽령산정산-결골-전망대-임도삼거리-제1주차장	-가뭇길에 갈상 시술, 안전 밧줄 등 조망가능 등산코스 힐링, 암벽코스 있음
서리산 코스	7.1	3시간 30분 ~4시간	제2주차장-관리사무소-산림휴양관-화재봉삼거리-칠곡동산-서리산정산-역새밭삼거리-전망대-전도삼거리-제2주차장	-활엽동산 및 칠곡터널 갈상 내륙산악과 아우러진 경관 등산코스 완만
임도 코스	8.7	4시간 30분 ~5시간 30분	제1주차장-수리바위-남이바위-죽령산정산-결골-역새밭-서리산정산-화재봉삼거리-관리사무소-제2주차장	-죽령산과 서리산 둘시 등반-가뭇길 및 절벽경관 감상-수도권 및 북한강 조망 가능

1 버스주차장
2 제1주차장
3 제2주차장
4 화장실
5 문화마당
6 사방댐
7 제2목교
8 쉼터
9 통나무집(나무동) (사동)
10 통나무집(새동)
11 통나무집(꽃동)
12 야외교실