

2024년 중랑장미팀 세부 업무추진계획

사계절 풍성하고 아름다운 장미도시, 중랑!

- 1 중랑천 조경 정비 및 유지관리
- 2 중랑장미공원 환경개선사업
- 3 중랑천 제방 수목 가지치기
- 4 하천생태 복원 및 녹화사업
- 5 중랑천 장미 유지관리 용역
- 6 중랑장미공원 폐기물 처리용역
- 7 중랑천 둔치 꽃단지 조성
- 8 중랑천 녹지대 급수차 임차용역
- 9 묵동천 제방 장미공원 만들기(주민참여)
- 10 면목4동 뚝방 운동기구 추가 설치(주민참여)

□ 추진방향

- 사계절 풍성하고 아름다운 중랑장미공원 조성
- 수시 순찰 및 시기별 유지관리를 통해 도심 속 쾌적한 공원환경 조성

□ 사업개요

- 위 치 : 중랑천 제방 및 둔치 (舊묵동교~장평교)
- 연 장 : 5.45km
- 관리인력 : 37명 (공무직 2, 기간제근로자 35)
- 사업기간 : 2024. 1. ~ 12.
- 사 업 비 : 1,256백만원
- 사업내용
 - 중랑장미공원 장미 및 수목 유지관리
 - 중랑장미공원 내 시설물 유지관리 및 환경정비 등

□ 세부추진계획

1) 봄/가을 맞이 중랑장미공원 환경정비

- 추진기간 : 2024. 3. ~ 4. / 9. ~ 10.
- 공원 내 청소 및 정비
 - 장미 및 초화 월동용 공석 등 잔재 제거
 - 의자, 파고라 등 편의시설 정비 및 집수정 등 우배수 시설 청소
 - 고사목, 고사지 생육 불량수목 제거 등
 - 수목 및 지피식물 식재 및 시비작업 등
- 해빙기/추석대비 시설물 안전점검 및 정비
 - 중랑장미공원 내 각종 시설물 안전점검 실시 (※ 관수시설 점검)
 - 노후, 불량, 파손 시설물 보수정비 및 교체
 - 색바랜 의자, 파고라, 운동기구 등 시설물 도색

- 봄/가을 장미 개화를 위한 유지관리
 - 비료 포설, 봄·가을 장미전지, 꽃대 관리 등
 - 덩굴장미 유인 작업 및 전지
 - 병해충 수시 예찰을 통한 방제 작업 등

2) 여름철 대비 중량장미공원 관리

- 추진기간 : 2024. 5. ~ 8.
- 풍수해 대비 시설물 사전점검 및 정비
 - 태풍 호우에 대비 시설물 점검 및 정비
 - 배수로 준설, 위험수목 제거 등
- 수경시설 및 편의시설 유지관리 및 질서유지
 - 수경시설 수질관리 : 물놀이형 수경시설 수질관리 지침 준수
 - 공원 편의시설 : 수시 점검을 실시 이용주민 불편해소
 - 공원 질서유지 : 노숙행위, 심한 소음 등 불법, 무질서 행위 계도
- 여름철 폭염 대비 근로자 안전대책 추진
 - 근로자 안전사고 예방 및 관리감독 철저
 - 폭염대비 행동요령 등 교육실시

3) 겨울철 수목 및 시설물 월동 준비

- 추진기간 : 2024. 11. ~ 12.
- 대 상 : 공원 내 수목 및 시설물
- 수목 및 녹지대관리
 - 초화류 보온 공석덮기 및 낙엽수거
 - 둔치 내 수목 및 내한성 약한 장미 월동작업
- 동절기 대비 사전 시설물 점검 및 정비
 - 음수대, 화장실 등 시설물 동파 방지
 - 분수대, 음수대, 관수시설 퇴수 및 보온조치
 - 각종 장비(기계) 부품 점검 및 정비

4) 증랑장미공원 화장실 유지관리

- 추진기간 : 연중
- 대 상 : 제1연육교 옆 제방 화장실 등 5개소
- 관리방법
 - 겨울철 노숙자, 부랑자 여부 순찰
 - 동절기 동파방지 철저
 - 공중화장실 불법촬영 점검 및 체크리스트 설치·관리

5) 수경시설 운영

- 운영기간 : 2024. 5. 1. ~ 8. 31. (4개월)
 - 대 상 : 중화수경공원 등 3개소
 - 가동시간 : 일 2시간(30분/4회)
 - 관리방법
 - 주기적인 청소 및 교체 등으로 청결한 환경 유지
 - 정기(수시) 수질검사로 철저한 수질관리
- ※ 수경시설 수질관리 지침에 준하여 관리

□ 추진방향

- 사계절 아름다운 장미를 볼 수 있는 특색있는 경관 및 공간 조성
- 중랑장미공원의 보행 환경 개선을 통해 주민 불편을 해소하고 만족도 높은 공원환경 조성

□ 사업개요

- 위 치 : 중랑천 제방 및 둔치(묵동교~장평교)
- 연 장 : 5.45km
- 사업기간 : 2024. 1. ~ 5.
- 사 업 비 : 300백만원(구비)
- 사업내용 : 사계장미 및 초화 식재, 노후 시설 정비 등

□ 추진계획

- 2024. 1. : 추진계획 수립 및 설계용역 발주
- 2024. 1. ~ 2. : 설계용역 착수 및 준공
- 2024. 3. : 공사 발주
- 2024. 3. ~ 5. : 공사 착공 및 준공

□ 기대효과

- 중랑장미공원의 차별화된 경관 연출로 주민 만족도 향상
- 노후 시설물을 정비하여 안전하고 쾌적한 공원 환경 조성

□ 위치도 및 현황사진

○ 1호지 : 장평교 하부둔치

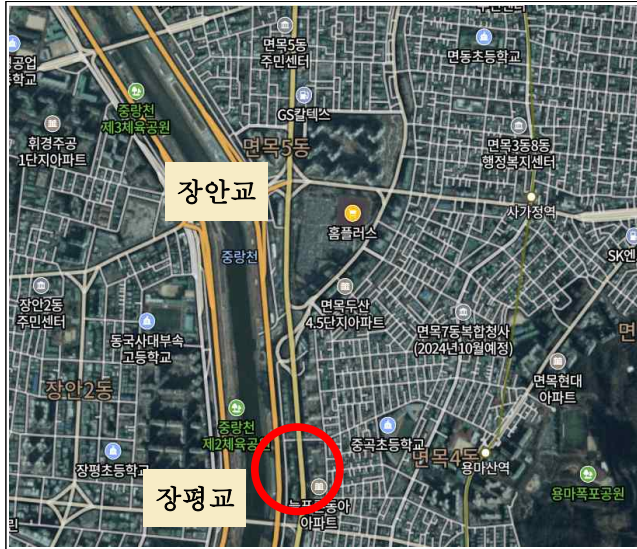

위치도



현황사진

○ 2호지 : 목동천 장미정원 일원



위치도

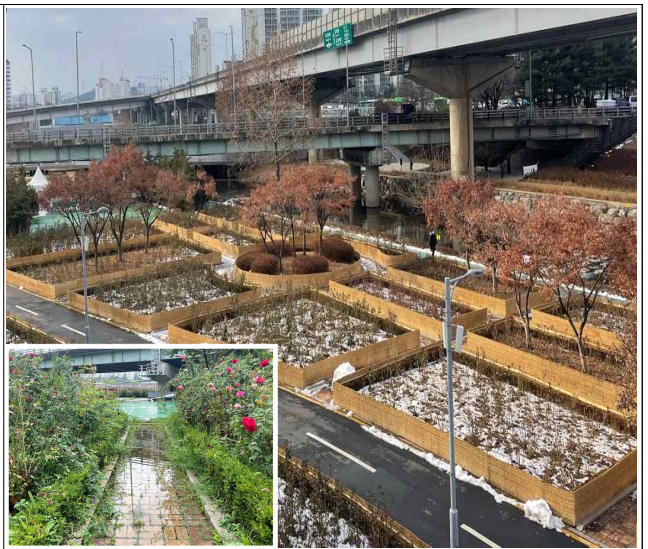

현황사진(배수체계 정비 필요)

□ 추진방향

- 수목 활력을 증진시키고 위험수목을 제거하여 안전한 산책로 조성
- 장미 개화를 위한 충분한 일조량 확보

□ 사업개요

- 위 치 : 중랑천 제방 및 둔치 (舊목동교~장평교, 전 구간)
- 연 장 : 5.45km
- 사업기간 : 2024. 1. ~ 3.
- 사 업 비 : 100백만원(구비)
- 사업내용 : 장미식재지 주변 위험 수목 제거 및 가지치기 등

□ 추진계획

- 2024. 1. : 추진계획 수립 및 일상감사 등
- 2024. 2. : 공사 발주
- 2024. 2. ~ 3. : 공사 착공 및 준공

□ 기대효과

- 수목의 전체 수형을 정리하고 생육을 돕는 가지치기 실시
- 고사하고 병든 수목 등 위험 수목을 제거하여 쾌적한 안전한 산책로 조성

□ 주요 사업구간 현황사진

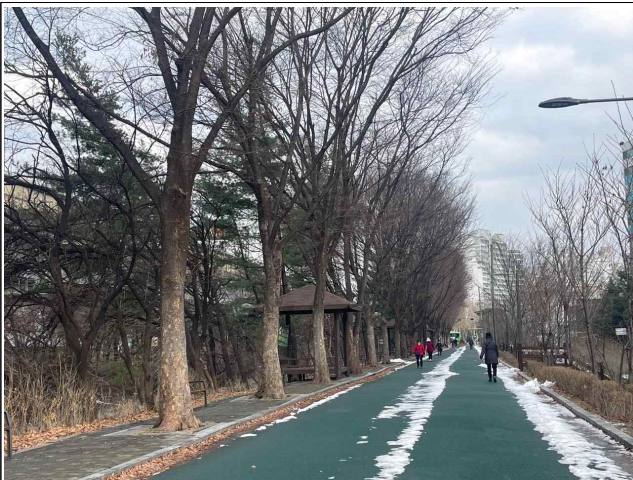

현황사진(舊목동교~목동교)



현황사진(제1연육교~이화교)

추진방향

- 외래식물 제거 등을 통한 하천 식생 회복
- 중랑천 제방 및 둔치 나대지에 장미 및 초화류 식재하여 하천 경관개선

 사업개요

- 위 치 : 중랑천 제방 및 둔치(묵동교~장평교)
- 연 장 : 2.5km
- 사업기간 : 2024. 1. ~ 11.
- 사 업 비 : 200백만원(시비)
- 사업내용 : 사계장미 식재, 노후 시설 정비 등

 추진계획

- 2024. 1. : 추진계획 수립 및 설계용역 발주
- 2024. 1. ~ 3. : 설계용역 착수 및 준공
- 2024. 4. ~ 5. : 市 설계 심의 및 계약심사
- 2024. 6. : 공사 발주
- 2024. 7. ~ 11. : 공사 착공 및 준공

 기대효과

- 중랑천 제방 내 장미식재를 보강하여 장미공원의 균형적 조성을 통해 입체적이고 특색있는 경관 연출
- 노후 시설물을 정비하여 안전하고 쾌적한 공원 환경 조성

□ 위치도 및 현황사진

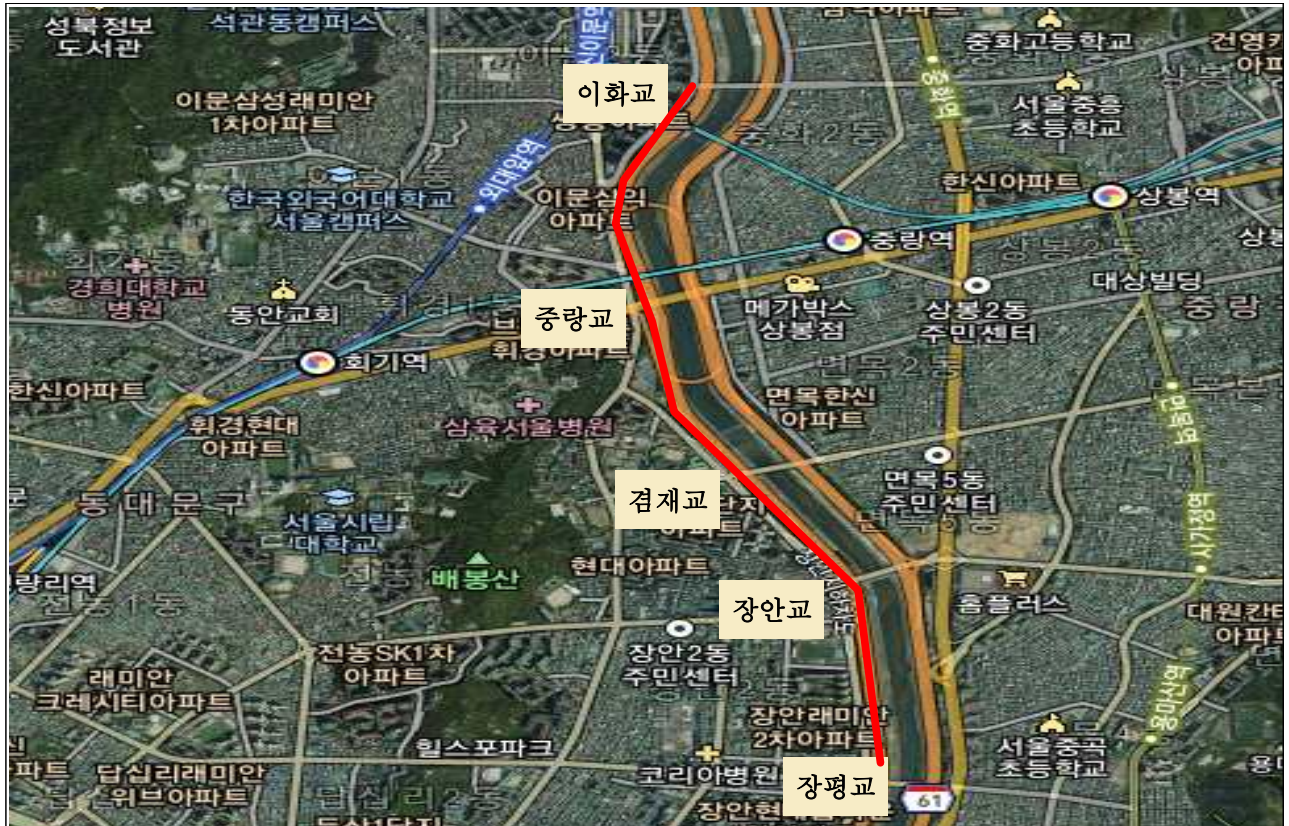

위치도



주요 사업대상지 현황사진(중화체육공원)

□ 추진방향

- 서울장미축제 시기 풍성한 장미 개화 및 연간 반복개화 유도
 - 중랑천 대규모 장미에 대한 효율적·체계적 유지관리 기반 마련
- ※ 추진근거 : 부구청장 요청사항 후 계속 사업(서울장미축제 실무부서 회의, '18.10.31.)

□ 사업개요

- 위 치 : 중랑천 제방 및 둔치 장미식재지
- 기 간 : 2024. 1. ~ 10.
- 규 모 : 약 25,000㎡ (※ 작업별 규모 상이)
- 내 용 : 장미 전지 2회, 제초 6회, 병해충 방제 6회 등
- 사 업 비 : 230백만원(구비)

□ 추진계획

- 2024. 1. : 추진계획 수립
- 2024. 2. : 용역 발주 및 착수
- 2024. 2. ~ 10. : 용역 시행 및 완료

□ 기대효과

- 중랑천 장미의 지속적인 유지관리 체계 구축
- 서울장미축제 및 사계절 풍성하고 아름다운 경관 제공

□ 추진방향

- 주민이용이 많은 중랑장미공원을 안전하고 쾌적하게 유지관리
- 민원처리 및 유지관리 작업 시 발생하는 임목폐기물 처리 및 운반

□ 사업개요

- 위 치 : 중랑천 제방 및 둔치(舊묵동교~장평교)
- 연 장 : 5.45km
- 사업기간 : 2024. 2. ~ 12.
- 사 업 비 : 20백만원(구비)
- 사업내용 : 중랑천 현장 임목폐기물 처리 및 운반 등

□ 추진계획

- 2024. 1. : 추진계획 수립 및 용역 발주
- 2024. 2. : 용역 착수
- 2024. 12. : 용역 준공

□ 기대효과

- 중랑천 내 수목 전정 등 유지 관리 시 발생하는 임목폐기물을 발생 즉시 처리하여 상시 깨끗하고 안전한 공원환경 제공

□ 사업개요

- 대 상 지 : 중랑천 둔치(월릉교~제2연육교 등 3개소)
 - 월릉교 ~ 제2 연육교 전 둔치 : 5,000 m^2
 - 중랑교 ~ 겸재교 사이 동부간선도로 옆 녹지대 : 4,800 m^2
 - 겸재교 ~ 장안교 사이 중랑천 둔치 녹지대 : 3,450 m^2
- 규 모 : 13,250 m^2
- 기 간 : 2024. 1. ~ 10.
- 사 업 비 : 50백만원(구비)
- 사업내용 : 봄·가을 대규모 꽃밭 조성
 - 봄철 유채꽃밭·가을철 코스모스꽃밭 조성
 - 봄·가을 장미 개화시기에 맞추어 꽃씨 파종

□ 추진계획

- 2024. 1. ~ 2. : 추진계획 수립 및 용역 발주
- 2024. 3. ~ 4. : 경운 및 유채 파종
- 2024. 4. ~ 5. : 봄철 꽃단지 유지관리
- 2024. 8. : 경운 및 코스모스 파종
- 2024. 9. ~ 10. : 가을철 꽃단지 유지관리

□ 기대효과

- 중랑천 둔치 내 대규모 꽃단지를 통해 아름다운 하천 경관을 만들고 주민들에게 다채로운 볼거리 제공

□ 사업개요

- 대 상 지 : 중랑천 제방 및 둔치(舊목동교~장평교)
- 기 간 : 2024. 2. ~ 11.
- 사 업 비 : 44백만원(구비)
- 임차내용 : 급수차(5ton) 임차 80회
- 사업내용
 - 장미 및 꽃단지 개화시기에 충분한 관수
 - 여름철 가뭄·폭염·침수에 긴급 급수 등 신속한 조치

※ 중랑천 수목 현황

장 미	교 목	관 목	꽃단지(둔치)
308,988주	1,813주	302,676주	13,250m ²

□ 추진계획

- 2024. 1. : 추진계획 수립
- 2024. 2. ~ 6. : 상반기 임차용역 시행 및 준공
- 2024. 6. ~ 11. : 하반기 임차용역 시행 및 준공

□ 기대효과

- 가뭄 및 폭염으로 인한 갈수기에 장미 및 수목의 생육상태 보존
- 지속적인 수목 유지관리를 통한 활력 넘치는 공원 환경 조성

□ 추진방향

- 주민 의견을 바탕으로 목동천 제방 산책로 장미식재 및 노후시설 정비
- ※ 추진근거 : 2024년 예산편성을 위한 주민참여예산 사업 선정 결과 알림 및 협조
(마을협치과-21669, '23.09.25.)

□ 사업개요

- 위 치 : 중랑천 제방 산책로(검재교 일대)
- 기 간 : 2024. 1. ~ 5.
- 내 용 : 제방 산책로 주변 포토존 설치
- 사 업 비 : 100백만원(구비)

□ 추진계획

- 2024. 1. : 사업 추진계획 수립
- 2024. 2. ~ 3. : 실시설계 용역 및 주민의견 수렴
- 2024. 4. ~ 5. : 사업 시행

□ 기대효과

- 제방 산책로 내 특색이 있는 포토존 설치를 통한 주민들에게 다양한 볼거리 제공 및 주민 이용만족도 향상

□ 위치도 및 현황사진



위치도

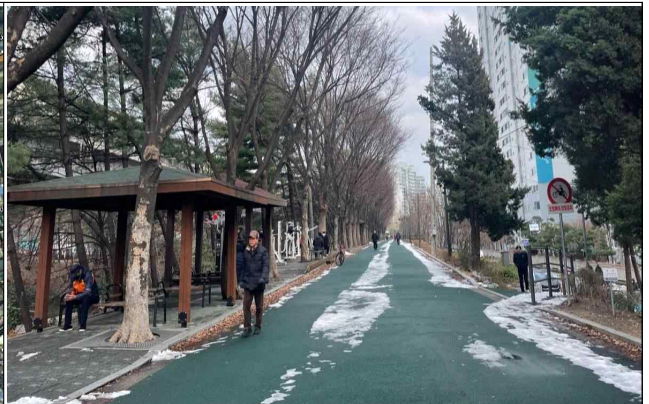

현황사진

□ 추진방향

- 주민 의견을 바탕으로 제방 산책로 내 운동기구 설치

※ 추진근거 : 2024년 예산편성을 위한 주민참여예산 사업 선정 결과 알림 및 협조
(마을협치과-21669, '23.09.25.)

□ 사업개요

- 위 치 : 중랑천 제방 산책로(장안교~장평교)
- 기 간 : 2024. 1. ~ 5.
- 내 용 : 제방 산책로 내 운동기구 설치
- 사 업 비 : 20백만원(구비)

□ 추진계획

- 2024. 1. : 사업 추진계획 수립
- 2024. 2. : 주민의견 수렴(운동기구 수요조사)
- 2024. 3. ~ 5. : 사업 시행

□ 기대효과

- 중랑천 제방에 주민 수요에 맞는 운동기구를 설치를 통한 주민 이용 만족도 향상

□ 위치도 및 현황사진



위치도



현황사진