



보도자료

<p>담당부서 :</p> <p>물순환안전국 치수안전과 재난안전관리실 도로관리과 재난안전관리실 도로시설과 푸른도시여가국 산지방재과</p>	<table border="1" style="width: 100%; border-collapse: collapse;"> <tr> <td style="width: 20%;">치수안전과장</td> <td style="width: 20%;">최 연 호</td> <td style="width: 60%;">02-2133-3860</td> </tr> <tr> <td>도로관리과장</td> <td>김 만 호</td> <td>02-2133-8150</td> </tr> <tr> <td>도로시설과장</td> <td>고 영 준</td> <td>02-2133-1650</td> </tr> <tr> <td>산지방재과장</td> <td>하 현 석</td> <td>02-2133-2170</td> </tr> <tr> <td>치수총괄팀장</td> <td>김 지 환</td> <td>02-2133-3862</td> </tr> <tr> <td>도로관리팀장</td> <td>윤 인 식</td> <td>02-2133-8152</td> </tr> <tr> <td>도로기전팀장</td> <td>허 응 웅</td> <td>02-2133-1671</td> </tr> <tr> <td>사면정비팀장</td> <td>유 진 석</td> <td>02-2133-2184</td> </tr> <tr> <td rowspan="5" style="text-align: center;">담 당 자</td> <td>조 중 환</td> <td>02-2133-3863</td> </tr> <tr> <td>이 동 섭</td> <td>02-2133-3864</td> </tr> <tr> <td>양 재 신</td> <td>02-2133-8160</td> </tr> <tr> <td>김 동 환</td> <td>02-2133-1678</td> </tr> <tr> <td>최 서 영</td> <td>02-2133-2183</td> </tr> </table>	치수안전과장	최 연 호	02-2133-3860	도로관리과장	김 만 호	02-2133-8150	도로시설과장	고 영 준	02-2133-1650	산지방재과장	하 현 석	02-2133-2170	치수총괄팀장	김 지 환	02-2133-3862	도로관리팀장	윤 인 식	02-2133-8152	도로기전팀장	허 응 웅	02-2133-1671	사면정비팀장	유 진 석	02-2133-2184	담 당 자	조 중 환	02-2133-3863	이 동 섭	02-2133-3864	양 재 신	02-2133-8160	김 동 환	02-2133-1678	최 서 영	02-2133-2183	<p>사진없음 <input type="checkbox"/> 사진있음 <input checked="" type="checkbox"/> 매수 : 6매</p>
치수안전과장	최 연 호	02-2133-3860																																			
도로관리과장	김 만 호	02-2133-8150																																			
도로시설과장	고 영 준	02-2133-1650																																			
산지방재과장	하 현 석	02-2133-2170																																			
치수총괄팀장	김 지 환	02-2133-3862																																			
도로관리팀장	윤 인 식	02-2133-8152																																			
도로기전팀장	허 응 웅	02-2133-1671																																			
사면정비팀장	유 진 석	02-2133-2184																																			
담 당 자	조 중 환	02-2133-3863																																			
	이 동 섭	02-2133-3864																																			
	양 재 신	02-2133-8160																																			
	김 동 환	02-2133-1678																																			
	최 서 영	02-2133-2183																																			

서울시, 장마철 집중호우 대비 취약시설 추가 현장점검

- 오세훈 시장, 하천·지하차도·산사태·옹벽 축대 특별관리 강조
- 7.15~17 서울시·자치구·유관기관 등 3,500여명 긴급 투입 집중점검 실시
- 산사태취약지역, 급경사지, 가로수 등 지반 약화로 인한 피해 우려지역 중점점검
- 시, 국지성 돌발강우 대비 취약시설 순찰점검 강화, 시민안전 확보에 총력

- 서울시가 최근 장마철 집중호우에 따른 지반 약화로 비탈면 유실, 축대 옹벽 붕괴 등의 피해가 잇따르자 취약지역 긴급 점검에 나섰다.
- 서울시는 지난 15일(토)부터 17(월)까지 침수피해 우려 지역 및 취약시설에 대한 긴급 점검을 실시했다고 밝혔다.
 - 오세훈 시장은 15일(토) 오후 재난안전상황실을 찾아, 지속된 집중호우로 인해 지반이 약화된 만큼, 피해 최소화를 위해 서울시와 유관기관이 함께 총력 대응할 것을 주문한 바 있다.

- 이번 점검에는 시, 자치구 및 유관기관 관계자 등 3,500여 명이 투입된 가운데, 지반 약화로 사고 발생 위험이 높은 피해 우려지역을 중심으로 집중적인 점검을 시행했다.
 - 시는 긴급점검 기간 동안 산사태 위험 여부, 하천변 제방 상태, 공원 및 가로변 녹지(가로수 등) 전도위험 수목, 침수위험 지하차도 배수시설 작동여부, 하수도 맨홀 및 빗물받이 정비 등 시설물 관리·운영상태를 비롯해 도로 포트홀 등 시민 안전 위해 요인을 집중적으로 점검했다.

- 점검 결과, 전도 위험 수목, 산지 배수로 낙엽 쌓임, 빗물받이 협잡물 쌓임, 하천 내 산책로 시설파손, 도로 포트홀 등 총 2,071건을 발견해 이중 2,061건은 정비 완료했으며, 하천 산책로 정비 등 10건은 호우 상황이 끝나는 대로 복구를 완료할 계획이다.
 - (공원, 산지, 조경) : 위험수목 제거, 배수로 준설 등 336건
 - (도로, 지하차도) : 포트홀 정비 등 1,715건
 - (하천, 하수도, 공사장 등) : 산책로 시설파손 등 20건

- 27개 주요 하천에 대한 제방 등 시설물 상태와 긴급대피예·경보시스템 등 관리 운영현황을 꼼꼼히 확인하여 시민 안전 및 대피체계 전반을 점검했다. 또한, 하천 주변 공사현장에 대해서도 안전에 취약한 점은 없는지 철저히 점검했다.

- 올해 하천의 홍수, 범람 등 재해예방을 위한 통수단면을 확보하기 위해 준설이 필요한 15개 하천에 76억원을 투입, 약 25만톤의 퇴적토 준설을 시행하였으며, 우기 중 집중호우로 인해 다시 퇴적되는 구간에 대해서는 강우 이후 지속적으로 준설을 시행할 계획이다.
- 서울시내 163개소 지하차도에 대하여 진입 차단설비, 배수펌프 등 수방 안전설비가 정상 작동하는 것을 확인하였다. 그리고 흑시라도 있을지 모르는 침수에 대비하여 오목 형태의 지하차도 87개소 중 진입차단설비가 아직 설치되지 않은 63개소에 대해서는 간이형 진입차단 전광표지판을 우선적으로 설치하고 침수우려지역의 배전반도 조속히 개선작업을 완료하여 인명피해 가능성을 완전히 차단할 계획이다.
- 도로 분야에서는 181개 자동차전용도로·주요 간선도로 노선의 도로 및 도로부속물과 도로사면 331개소를 점검하였다. 점검 결과, 포트홀 발생 1,532건, 시선 유도봉 등 도로부속물 파손 3건 총 1,535건의 조치 필요사항을 발견하여 현재는 전부 즉시 긴급정비를 완료한 상태이다. 향후에도 포트홀 재발생 방지를 위하여 호우 상황이 끝나는 대로 가용 인력 및 장비를 집중 투입하여 항구정비를 시행할 예정이다.
- 시는 호우가 끝난 이후에도 취약지역 및 시설물에 대한 지속적인 순찰과 점검을 강화하여 흑시 모를 국지성 돌발강우 등에 철저히 대비할 계획이다.

○ 특히, 산사태취약지역에 대해서는 산림 및 지질전문가로 구성된 전문 점검단을 통한 특별점검을 실시하여 지반 이완 여부뿐만 아니라 산악의 토질 상태 등 위험도를 사전 측정하는 등 지속 대비해 나갈 계획이다.

□ 유창수 풍수해재난안전대책본부 차장(행정2부시장)은 “올해 장마는 비구름이 동서로 길게 분포하면서 많은 양의 비를 뿌리고 있어 지반 약화로 인한 안전사고의 위험이 높으며, 다가오는 주말에도 중부지방에 많은 비를 예보하고 있는 만큼 지속적인 예찰 활동과 철저한 안전관리를 통해 시민 안전 확보에 최선을 다하겠다”고 말했다.

참고

긴급점검 관련사진



< 산지 사방시설 낙엽 정비 >



< 산지 배수로 정비 >



< 고사목 제거 >



< 산지 사면 배수로 점검 >



< 공사현장 점검 >



< 지하차도 진입차단설비 점검 >



< 하수시설 점검 >



< 배수지 시설 점검 >



< 성산로 연세대앞 버스정류장 >(보수전)



< 성산로 연세대앞 버스정류장 >(항구 보수후)



< 공항대로 557 >(보수전)

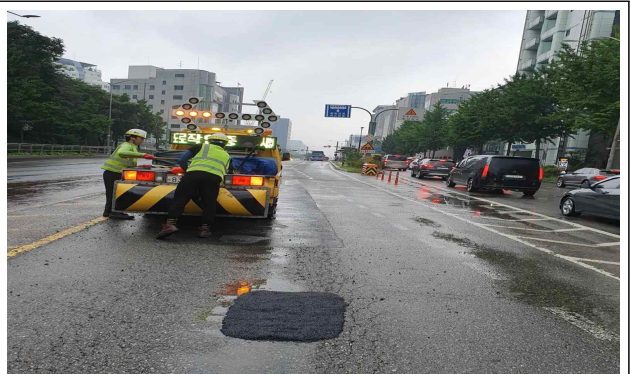

< 공항대로 557 >(응급 보수후)