

요금/자동이체 문의 : (123)

TV수신료 문의 : KBS 1588-1801

가

고객번호 (전자납부번호) 01 - 5494 - 4601

청구금액 2,550

납기일 2021 10 20

사용기간 2021 08 25 ~ 2021 09 24

공동주택명 (,)

상호

주소

949 - 34

고객전용 지정계좌 *아래 계좌번호는 고객님의서 입금할 수 있는 전용 지정계좌입니다. 골지라 원 단위 입금불가 *자동납부 인출기간에 다른 방법으로 납부하시면 이종납부 가능성이 있습니다.

우리은행	27712471118233	신한은행	56212659592369
국민은행	61619014907902	KEB하나은행	25498009799837
농협	79015847283671	기업은행	59451296197419
		우체국	85085180163371
씨티은행	4538831492233		

청구내역

기본 요금	910원
전력량 요금	1,501원
-개편전 요금	1,586원
-환경비용차감	-85원
기후환경요금	90원
연료비조정액	-51원
인터넷빌링 할인	-200원
전기 요금계	2,250원
부가가치세	225원
연체료	1원
전력기금	80원
원단위절사	-6원
당월요금계	2,550원
청구요금	2,550원

고객사항

계약종별	주택용
주거구분	비주거용
검침일	25
계기번호	56172166258
계기배수	1
계약전력	3
가구수	1
TV대수	0
최초사용일	2018년02월14일

2021/09/29

미납내역

계량기 지침 비교

0kwh
0kwh
619.00kwh
602.00kwh

사용량 비교

17kwh
19kwh
18kwh

전자세금계산서

가	120 - 82 - 00052
	209 - 83 - 00013
	2,250
	225
	2021 10 08
	20211008 - 50000001 - a0028923

이 청구서는 부가가치세법 시행령 제68조 제8항에 따라 삼성세무서장에게 신고하여 등록된 사업자가 발행하는 전자세금계산서입니다. 위 금액을 청구하였습니다.



청구요금

2,550

(13) /

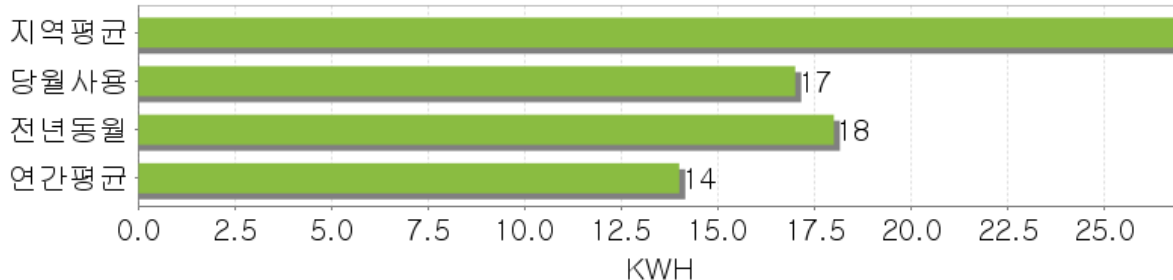
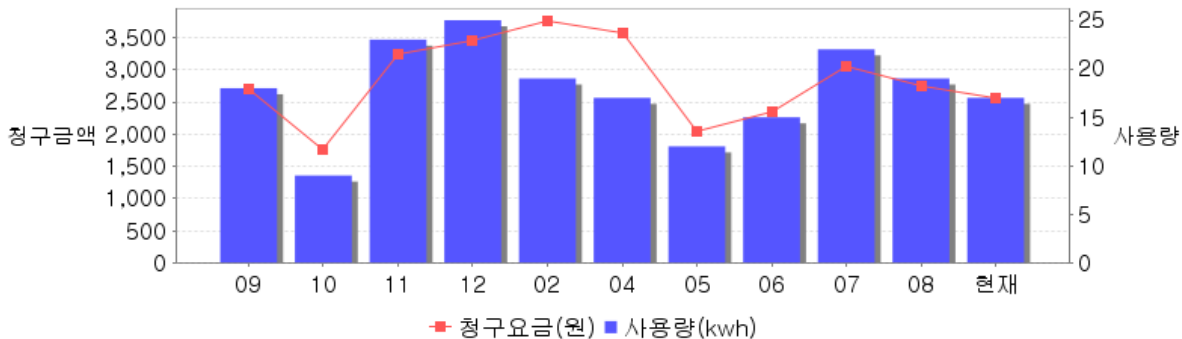

■성북구

평균 사용량 대비 고객님의 전기절약을 잘 실천하고 계십니다.

