

		시 민			
문서번호	식품정책과-1227	주무관	식생활개선팀장	식품정책과장	시민건강국장
결재일자	2021. 1. 14.	이인선	배진선	박봉규	01/14 박유미
공개여부	대시민공개	협 조			영양평가팀장
방침번호					홍미선

I·SEOUL·U

'21 이웃과 함께하는 서울장독대 사업 추진계획

2021. 1.

시 민 건 강 국
[식품정책과]

사전 검토항목

☞ 해당사항이 있는 부분에 ‘■’ 표시하시기 바랍니다. (* 비교 : 필요시 검토내용 기재)

구 분	사전 검토항목 점검 사항	검토 완료	해당 없음	비 고
정책의제형 성	<p>◆ 정책현안에 대해 현황과 실태를 검토하였습니까?</p> <p>- 현황자료(통계자료 등) 및 실태조사서 검토 타지자체 유사정책 및 국내외 사례 분석 등</p>	<input type="checkbox"/>	■	
	<p>◆ 시민 및 관련전문가 의견을 반영하였습니까?</p> <p>- (시민참여) 청책토론회, 시민공모, 설문조사 등 - (전문가 자문) 자문위원회, TF운영, 타당성 검토조사 등</p>	<input type="checkbox"/>	■	
정책수립	<p>◆ 정책화를 위한 제반 법규(근거법령 및 규칙, 지침 등)는 검토하였습니까?</p> <p>- (선거법) 공직선거법 등 각종 법률 지층여부 - (성별분리통계) 성별분리통계 분석 등</p>	<input type="checkbox"/>	■	
	<p>◆ 정책(사업) 집행의 직·간접적 영향 및 효과성을 분석하였습니까?</p> <p>- (갈등) 이해관계 당사자 간 갈등 및 대책 마련 - (사회적 약자) 사회적 약자에 대한 배려 등 - (일자리) 일자리 창출, 직·간접 채용, 전문인력 양성, 창업지원 - (안전) 시민 안전 위험요인 및 대책, 안전 관리 등 - (온실가스 감축) 건물 및 수송 분야 에너지사용 절감방법, 폐기물 발생 억제 대책 등</p>	<input type="checkbox"/>	■	
정책집행	<p>◆ 타기관, 민간단체 등과의 협의·협력 및 이견 조정 등을 검토하였습니까?</p> <p>- (타기관) 타기관(중앙정부, 지자체), 민간(단체) 등의 자원 활용 방안 - (자치구 영향) 자치구 행정·인사·재정 부담 및 적정성, 파급효과 분석 등</p>	<input type="checkbox"/>	■	
	<p>◆ 정책·계획 등의 지속가능성을 검토하였습니까?</p> <p>- (지속가능성) 지역경제 발전, 사회적 형평성, 환경보전 등</p>	<input type="checkbox"/>	■	
정책홍보	<p>◆ 국내외 정책(사업)홍보방안을 검토하였습니까?</p> <p>- (홍보) 국내보도자료, 기자설명회, 현장설명회 - (정책영문화) 영문제목·요약, 해외언론보도, 외국어 홈페이지 게시 등</p>	<input type="checkbox"/>	■	
기타사항	<p>◆ 불필요한 외국어·외래어 표현 대신 바른 우리말을 사용하였습니까?</p>	■	<input type="checkbox"/>	
	<p>◆ 공개 여부를 “비공개”로 설정했다면 법적근거를 명확히 검토하였습니까? (정보공개법 제9조 제1항 제1호~제8호)</p>	<input type="checkbox"/>	■	

'21 이웃과 함께하는 서울장독대 사업 추진계획

전통 장(醬) 체험으로 발효식품의 우수성을 알리고, 마을공동체 활성화에 기여하는 「이웃과 함께하는 서울장독대」 사업을 추진하고자 함

1 추진경과

□ 추진근거

- 국민영양관리법, 식생활교육지원법, 서울시 식생활교육지원조례
- 시장요청사항('18.7.19.): 장독대사업 자치구·마을단위로 확대

□ 추진실적

- '19년: 자치구별 장독대 신규설치(21개구 1,486명 참여)
- '20년: 장독대 사업 운영(15개구 722명 참여)



이론교육



장 담그기



장 가르기



장나누기



장(醬) 기부

※ 코로나-19 발생으로 시민참여가 제한되면서 전년대비 참여인원 감소

2 사업개요

□ 2021년 중점 추진 방향

- 획일화된 사업을 지양하고 생활속 식문화로 확산 가능한 프로그램 도입
- '장류 활동가' 양성 등 시민 생활속으로 전파될 수 있도록 추진
- 마을공동체 문화가 정착될 수 있도록 시민주도 사업으로 기획
- 코로나-19 대비 동영상 활용 등 비대면 교육 개발

□ 사업규모

- 추진목표: 참여인원 900명, 장독 450개 설치
 - 시비지원: 자치구별 장독 30개(된장독 15, 간장독 15), 시민 60명
- 사업예산: 금150,000천원(자치단체경상보조금)
 - ※ 자체예산 추가편성: 금212,000천원(양천구-157,000 광진구-30,000 금천구-25,000)
- 예산교부
 - 자치구별 사업계획 및 예산 신청 내역을 검토하여, 최대 10백만원 이내 교부
 - 교부잔액이 발생할 경우 사업규모를 고려하여 추가 지원 가능

□ 사업내용

- 사업기간: 2021. 2월 ~ 11월(10개월)
- 추진체계: (서울시) 예산 및 업무지원 ↔ (자치구) 사업추진
- 운영방법
 - 프로그램: 전통장 담그기 및 건강한 우리 먹거리 교육
 - 전통장(醬) 담그기: 이론+실습(담그기/가르기/나누기/관리법) 체험 교육
 - ※ 4인1조 기준(된장독1개, 간장독1개), 된장3kg/간장500ml 숙성장 제공
 - 건강한 우리 먹거리 교육: 고추장·막장 만들기, 전통 발효음식 교육 등

3 추진계획

□ 추진절차

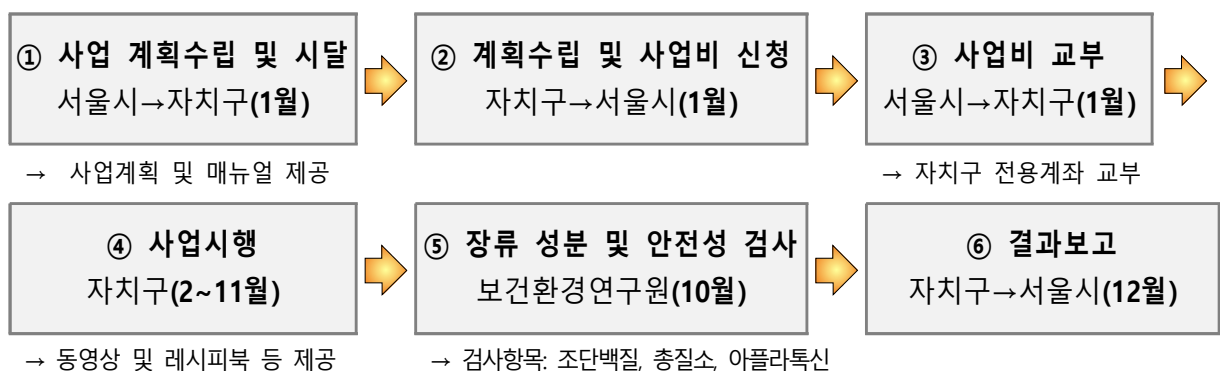

- ① **(서울시)** 사업 계획수립 및 자치구 시달
- ② **(자치구)** 계획수립 및 사업비 신청
 - 사업계획서 및 보조금 교부신청서 작성 제출
- ③ **(서울시)** 사업비 교부: 자치구 전용계좌로 교부
- ④ **(자치구)** 사업시행
 - 참가자 모집(2월, 지역방송 및 구홈페이지, 반상회보 등 활용)
 - 장담그기(2월 하순~3월 중순)
 - 장가르기(4월 하순~5월)
 - 장나누기(10월 하순~11월 초순)
 - ※ 건강한 우리 먹거리 교육 및 장(醬) 관련 프로그램 자율 시행
- ⑤ **(보건환경연구원)** 장류(醬類) 성분 및 안전성 검사(10월)
 - 검사항목: 조단백질, 총질소, 아플라톡신
 - 검사수량: 총 90건 이내(6건×15개구)
- ⑥ **(자치구)** 결과보고
 - 사업실적 및 예산 집행내역 등

4 행정사항

서울시

- 장담그기 동영상 교육자료 제공(비대면 교육시 활용)
 - 내 용: 장(醬) 담그기 이론+실습영상(총 4편/편당 15분 내외)
 - 구 성
 - ▶ 1회차(메주만들기): 전통장(醬)의 역사 및 이해, 과정 소개 등
 - ▶ 2회차(장 담그기): 메주세척법, 소금 농도, 장독 관리 등
 - ▶ 3회차(장 가르기): 장 가르는 법, 장 관리 대처법 등
 - ▶ 4회차(장 나누기): 숙성장 보관법, 전통장 활용 레시피 등

- 장류(醬類) 성분 및 안전성 검사 지원
 - 보건환경연구원 검사일정 및 검체수량 사전협의(7월중)
- 레시피북(영상) 및 운영메뉴얼, 라벨지 제공 등 사업지원

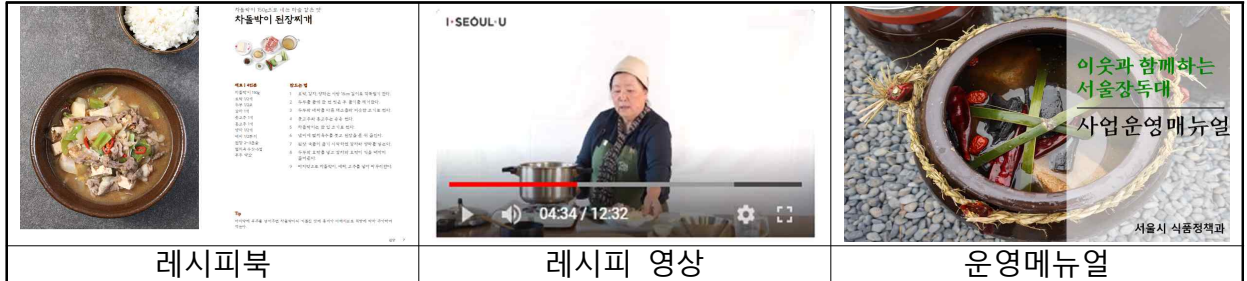

보건환경연구원

- 장류(醬類) 성분 및 안전성 검사

자치구

- 자체 사업계획 수립 및 사업비 교부 신청
- 참가자 모집 및 교육자료, 홍보물에 서울시 예산사업임을 표시
- 자연발효 과정이 필요하므로 추진 일정 준수
- 시료채취, 성분 및 안전성 검사 의뢰(사전 공문 발송)
- 사업추진 및 정산 보고

붙임 1. 사업계획서 1부

2. 보조금 교부신청서 1부. 끝.