

요금/자동이체 문의 : (123)
 TV수신료 문의 : KBS 1588-1801
 .

 .
 (blog . kepc o . co . kr) .

고객번호 (전자납부번호) 01 - 4147 - 5892
 청구금액 3,981,090
 납기일 2020 11 10
 사용기간 2020 09 18 ~ 2020 10 17
 공동주택명 (, 119)
 상 호
 주 소 629

고객전용 지정계좌 *아래 계좌번호는 고객님의에서 입금할 수 있는 전용 지정계좌입니다. 골자라 원 단위 입금불가
 *자동납부 인출기간에 다른 방법으로 납부하시면 이종납부 가능성이 있습니다.

우리은행	00229152218606	신한은행	24990130152605
국민은행	12189012799687	KEB하나은행	46490984074337
농협	10850664394161	기업은행	59415498397224
외환은행	921029018311	우체국	82080280446424
씨티은행	4539730192217		

청구내역

기본 요금	1,389,440원
전력량 요금	2,102,877원
지상역률료	-13,894원
진상역률료	0원
자동이체 할인	-1,000원
인터넷빌링 할인	-200원
전기 요금계	3,477,223원
부가가치세	347,722원
전력기금	128,650원
원단위절사	-5원
당월요금계	3,953,590원
TV수신료	27,500원
청구요금	3,981,090원

고객사항

계약종별	일반용(을)고압A
검침일	18
계기번호	35152004342
계기배수	360
지상역률	95
진상역률	100
계약전력	500
요금적용전력	167
최대수요전력	116
가구수	0
TV대수	11
최초사용일	2004년08월05일

2020/10/20 미납내역

계량기 지침 비교

	2,417.09kwh
	2,376.23kwh
	1,790.89kwh
	1,766.97kwh

사용량 비교

	28,818kwh
	52,358kwh
	29,930kwh

전자세금계산서

	120 - 82 - 00052
가	3,477,223
	347,722
	2020 11 01

이 청구서는 부가가치세법 시행령 제68조 제8항에 따라 삼성세무서장에게 신고하여 등록된 사업자가 발행하는 전자세금계산서입니다.
 위 금액을 청구하였습니다.



청구요금 3,981,090

지난달 2020/09 자동납부 영수증

성명 주소 629

고객번호 01-4147-5892

영수금액 7,440,080

계약종별	() A
내역	2020/09월 7,440,080원
	2020/08월 8,239,980원
	2020/07월 7,805,200원

미납금액 0

월분 전기요금 자동납부 청구서

성명 주소 629

고객번호 01-4147-5892

청구금액 3,981,090

납기일 2020 11 10
 거래은행
 계좌번호

자동이체 납부계좌의 잔액을 확인해 주십시오.
 납기일 은행영업시간 내에 입금된 예금에 한해 출금되며 잔액부족시 통장잔액만큼만 납부처리됩니다.



고객번호
(전자납부번호)

01 - 4147 - 5892

최근 1년 동안의 월 별 최대수요전력 추이

인쇄

주 소

629

: 116kw

계약내용

계 약 종 별	226
선 택 요 금	2
계 약 전 력	500
요금적용전력	167
사 용 기 간	2020 09 18 ~ 2020 10 17

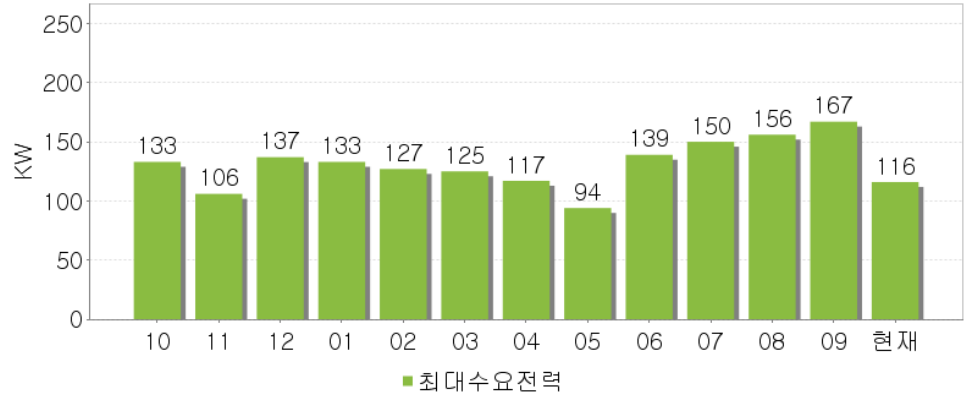

지침 및 사용량

구분	유효			무효
	심야(경부하)㉔	주간(중간부하)㉕	저녁(최대부하)㉖	심야(경부하)제외
당월지침	2,417.09	1,790.89	1,221.98	458.47
전월지침	2,376.23	1,766.97	1,206.71	455.56
당월-전월지침	40.86	23.92	15.27	2.91
계량기배수	360	360	360	360
사용량	14,710	8,611	5,497	1,048
사용량합계 (㉔+㉕+㉖)	28,818kwh			

계절별 사용량

여름철	0kwh
봄/가을철	28,818kwh
겨울철	0kwh
합계	28,818kwh

최대수요전력이 계약전력 초과시 1년 이내 두번 째 초과한 달 부터 초과전력에 대한 기본요금의 150%를 추가합니다.

최대수요전력 및 무효전력 지침	최대수요전력 (주간)	최대수요전력 (야간)	무효전력지침
	16.025	15.796	45847.0

요금 계산 내역

구분	금액	계산내역
기본요금	1,389,440	167kwh X 8,320
예비기본요금	0	
전 력 량 요 금	심야(경부하)요금	14,710kwh X 56.1 0kwh X 0.0
	주간(중간부하)요금	8,611kwh X 78.6 0kwh X 0.0
	저녁(최대부하)요금	5,497kwh X 109.3 0kwh X 0.0
	계	2,102,877
	- 13,894	X (95%) :1%
	0	X (100%) :0%
부가가치세	347,722	
자동이체할인액	- 1,000	
인터넷빌링할인액	- 200	
원단위절사	- 5	
전력기금	128,650	
TV수신료	27,500	

청구금액

3,981,090