

서울특별시 지방공무원 정원조례 일부개정조례안

심 사 보 고 서

의안번호	2
------	---

2010. 08. 12.

재정경제위원회

1. 심사경과

가. 제안일자 및 제안자 : 2010년 7월 2일, 서울특별시장

나. 회부일자 : 2010년 7월 13일

다. 상정일자 : 서울특별시의회 제224회 임시회 제3차 재정경제위원회(2010년 8월 12) 상정, 의결(원안 가결)

2. 제안설명 요지 (제안설명 : 김상범 경영기획실장)

가. 제안이유

- 민선5기 조직개편 및 기구조정에 따라 총 정원을 16,057명에서 16,056명으로 1명 감축하고, 본청·사업소간 정원 이관 사항을 반영하려는 것임.

나. 주요내용

- 한시기구인 디자인서울총괄본부가 폐지됨에 따라 본청의 일반직 3급 정원 1명을 감축함 (안 제2조제1호 및 별표)
- 기구 개편에 따라 사업소의 일반직 1급정원 1명을 본청으로 이관하고, 본청의 일반직 2·3급 정원 1명 및 4급 정원 2명을 사업소로 이관함 (안 별표)

다. 참고사항

- 관계법규 : 「지방자치단체의 행정기구와 정원기준 등에 관한 규정」
- 예산조치 : 별도 조치 필요 없음
- 합 의 : 관련 실·본부·국과 각각 합의하였음
- 기 타
 - (1) 신·구조문 대비표 : 별첨
 - (2) 입법예고(2010. 6. 10 ~ 6. 30) 결과 : 의견 없음
 - (3) 규제심사 결과 : 심사대상 규제사무 없음

3. 검토의견 (전문위원 임명)

가. 개정안의 개요

- 한시기구인 디자인서울총괄본부 폐지에 따라 일반직 3급 정원 1명을 감축하여 총 정원을 16,057명에서 16,056명으로 관리하고, 조직 개편에 따라 사업소의 일반직(1급 1명) 정원 1명을 본청으로 이관하고, 본청의 일반직(2·3급 1명, 4급 2명) 정원 3명을 사업소로 이관하려는 것임.

나. 디자인서울총괄본부의 폐지(안 제2조제1호 및 별표)

- 디자인서울총괄본부는 도시경관 개선 및 문화·관광도시로서의 경쟁력을 강화하고 공공디자인 구현을 통한 시민들의 삶의 질 개선을 위해 2007년 4월 16일 설치되었으며, 그 동안 지방자치단체 최초로 부시장급의 본부장을 영입하는 등 외부전문가를 활용하여 전문성을 확보하고 시정 전반에 걸쳐 도시디자인분야에 총괄·조정 기능을 수행해 왔음.
- 개정안은 조직개편에 따라 문화·디자인 정책을 지속적으로 추진하기 위해 기존의 '문화국'과 한시기구¹⁾인 '디자인서울총괄본

1) 「지방자치단체의 행정기구와 정원기준 등에 관한 규정」 제8조에서 “긴급히 발생하는 한시적 행정수요에 대처하거나 일정기간 후에 끝나는 사업을 수행하기 위하여 부득이한 경우에는 한시기구를 설치·운영할 수 있다.”로 규정하고 있음.

부'를 통합하여 '문화디자인총괄본부'를 신설하고, 디자인서울 총괄본부의 일반직 3급 정원 1명을 감축하는 내용을 담고 있음.

- 그러나, 양 부서 간 통합에 따른 인력 감축이 1명에 불과한 것은 조직통합에 따른 동반상승효과와 인력운용의 효율화를 기하기보다 양 조직의 단순한 산술적 통합에 그친 것으로 판단됨.

【참고】 '문화국'과 '디자인서울 총괄본부'의 규모 비교

- 문화국
 - 정원 : 268명(체육시설사업소 137명을 포함)
 - 기구 : 4과 1반 1추진단 22팀 3사업소
 - 예산 : 2010 예산 4,525억원
- 디자인서울총괄본부
 - 정원 : 85명(현원 100명)
 - 기구 : 1본부 4담당관 1추진반 20팀
 - 예산 : 2010 예산 1,041억원

다. 서울시 본청과 사업소간 정원 조정(안 별표)

1) 사업소 일반직 1급 정원의 본청 이관(사업소 △1 → 본청 +1)

- 서울시 본청의 정책·기획기능 강화를 위해 사업소인 '도시기반 시설본부'의 본부장 1급 정원을 본청으로 이관하려는 것임.

- 그러나 1급 정원의 본청 배정에 따른 구체적 후속계획을 현재까지 제시하지 못하고 있는 것은 의회의 안전심의권을 훼손하는 행위
이므로 이에 대한 시정이 요구됨.

2) 본청 일반직 2·3급 정원(1명)의 사업소 이관(본청 Δ1 → 사업소 +1)

- 본청에서 폐지되는 현행 ‘물관리국’의 일반직 2·3급 정원을 ‘도시기반시설본부’의 본부장급으로 이관하는 것임.
- 이는 ‘도시기반시설본부’의 본부장인 1급 정원을 본청으로 이관함에 따라 본부장을 2·3급 정원으로 대체하려는 것임.

3) 본청 일반직 4급 정원(2명)의 사업소 이관(본청 Δ2 → 사업소 +2)

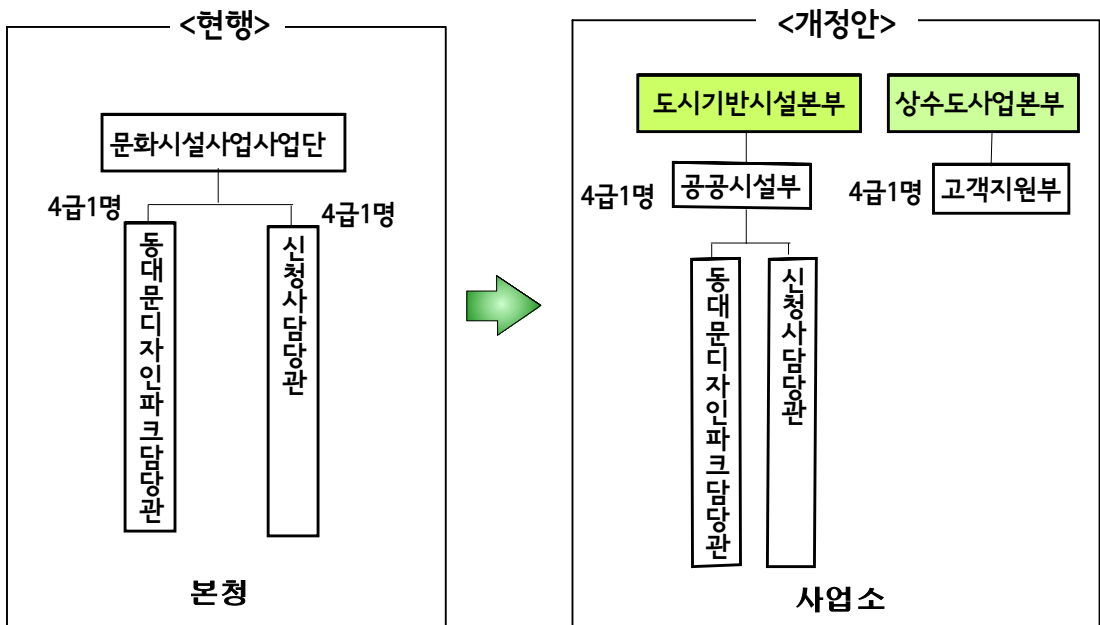

- 현행 ‘문화시설사업단’ 소속의 4급 정원인 동대문디자인파크 담당관(동대문디자인플라자파크 조성 사업 추진) 1명과 ‘신청사담당관’ (서울시청 청사 건립 사업 추진) 1명은 행정기구개편(안)에 따라 통합되는 ‘도시기반시설본부’의 공공시설부서와 ‘상수도사업본부’의 고객지원부서 정원으로 활용하고자 각각 이관하는 것으로, 신설되는 부서로 인력을 재배치하는 차원임.

신 · 구조문 대비표

현 행	개 정 안
제2조(정원의 총수) 서울특별시에 두는 지방공무원의 정원의 총수를 <u>16,057명</u> 으로 하며 다음 각 호와 같다. 1. 집행기관의 정원(제2호 및 제3호에 따른 공무원의 정원을 제외한다) : <u>9,563명</u> 2.~4. (생략)	제2조(정원의 총수) ----- ----- <u>16,056명</u> ----- 1. ----- ----- -- : <u>9,562명</u> 2.~4. (현행과 같음)

신 · 구 대비표

현 행	개 정 안																																																																																																																																																																																																					
【별표 3】 서울특별시 정원관리기관별 직급별 정원표	【별표 3】 서울특별시 정원관리기관별 직급별 정원표																																																																																																																																																																																																					
<table border="1" style="width: 100%; border-collapse: collapse;"> <thead> <tr> <th style="width: 10%;">구 분</th> <th style="width: 10%;">계</th> <th style="width: 10%;">본 청</th> <th style="width: 10%;">의회 사무처</th> <th style="width: 10%;">직속 기관</th> <th style="width: 10%;">사업소</th> </tr> </thead> <tbody> <tr> <td>총 계</td> <td style="text-align: right;">16,057</td> <td></td> <td></td> <td></td> <td></td> </tr> <tr> <td>정무직 계</td> <td style="text-align: right;">2</td> <td></td> <td></td> <td></td> <td></td> </tr> <tr> <td>일반직 계</td> <td style="text-align: right;">6,541</td> <td></td> <td></td> <td></td> <td></td> </tr> <tr> <td style="padding-left: 20px;">1급</td> <td style="text-align: right;">6</td> <td style="text-align: right;">4</td> <td style="text-align: right;">1</td> <td></td> <td style="text-align: right;">1</td> </tr> <tr> <td style="padding-left: 20px;">2·3급</td> <td style="text-align: right;">20</td> <td style="text-align: right;">17</td> <td></td> <td style="text-align: right;">1</td> <td style="text-align: right;">2</td> </tr> <tr> <td style="padding-left: 20px;">3급</td> <td style="text-align: right;">20</td> <td style="text-align: right;">10</td> <td></td> <td style="text-align: right;">1</td> <td style="text-align: right;">9</td> </tr> <tr> <td style="padding-left: 20px;">3·4급</td> <td style="text-align: right;">5</td> <td style="text-align: right;">5</td> <td></td> <td></td> <td></td> </tr> <tr> <td style="padding-left: 20px;">4급</td> <td style="text-align: right;">186</td> <td style="text-align: right;">106</td> <td style="text-align: right;">14</td> <td style="text-align: right;">7</td> <td style="text-align: right;">59</td> </tr> <tr> <td>4·5급~5급이하 소계</td> <td style="text-align: right;">6,304</td> <td></td> <td></td> <td></td> <td></td> </tr> <tr> <td>별정직 계</td> <td style="text-align: right;">107</td> <td></td> <td></td> <td></td> <td></td> </tr> <tr> <td>연구직 계</td> <td style="text-align: right;">295</td> <td></td> <td></td> <td></td> <td></td> </tr> <tr> <td>지도직 계</td> <td style="text-align: right;">23</td> <td></td> <td></td> <td></td> <td></td> </tr> <tr> <td>소방공무원 계</td> <td style="text-align: right;">5,800</td> <td></td> <td></td> <td></td> <td></td> </tr> <tr> <td>교육공무원 계</td> <td style="text-align: right;">449</td> <td></td> <td></td> <td></td> <td></td> </tr> <tr> <td>기능직 계</td> <td style="text-align: right;">2,840</td> <td></td> <td></td> <td></td> <td></td> </tr> </tbody> </table>	구 분	계	본 청	의회 사무처	직속 기관	사업소	총 계	16,057					정무직 계	2					일반직 계	6,541					1급	6	4	1		1	2·3급	20	17		1	2	3급	20	10		1	9	3·4급	5	5				4급	186	106	14	7	59	4·5급~5급이하 소계	6,304					별정직 계	107					연구직 계	295					지도직 계	23					소방공무원 계	5,800					교육공무원 계	449					기능직 계	2,840					<table border="1" style="width: 100%; border-collapse: collapse;"> <thead> <tr> <th style="width: 10%;">구 분</th> <th style="width: 10%;">계</th> <th style="width: 10%;">본 청</th> <th style="width: 10%;">의회 사무처</th> <th style="width: 10%;">직속 기관</th> <th style="width: 10%;">사업소</th> </tr> </thead> <tbody> <tr> <td>총 계</td> <td style="text-align: right;">16,056</td> <td></td> <td></td> <td></td> <td></td> </tr> <tr> <td>정무직 계</td> <td style="text-align: right;">(현행과 같음)</td> <td></td> <td></td> <td></td> <td></td> </tr> <tr> <td>일반직 계</td> <td style="text-align: right;">6,540</td> <td></td> <td></td> <td></td> <td></td> </tr> <tr> <td style="padding-left: 20px;">1급</td> <td style="text-align: right;">(현행과 같음)</td> <td style="text-align: right;">5</td> <td style="text-align: right;">(현행과 같음)</td> <td></td> <td style="text-align: right;">삭제</td> </tr> <tr> <td style="padding-left: 20px;">2·3급</td> <td style="text-align: right;">(현행과 같음)</td> <td style="text-align: right;">16</td> <td></td> <td style="text-align: right;">(현행과 같음)</td> <td style="text-align: right;">3</td> </tr> <tr> <td style="padding-left: 20px;">3급</td> <td style="text-align: right;">19</td> <td style="text-align: right;">9</td> <td></td> <td style="text-align: right;">(현행과 같음)</td> <td style="text-align: right;">(현행과 같음)</td> </tr> <tr> <td style="padding-left: 20px;">3·4급</td> <td style="text-align: right;">(현행과 같음)</td> <td style="text-align: right;">(현행과 같음)</td> <td></td> <td></td> <td></td> </tr> <tr> <td style="padding-left: 20px;">4급</td> <td style="text-align: right;">(현행과 같음)</td> <td style="text-align: right;">104</td> <td style="text-align: right;">(현행과 같음)</td> <td style="text-align: right;">(현행과 같음)</td> <td style="text-align: right;">61</td> </tr> <tr> <td>4·5급~5급이하 소계</td> <td style="text-align: right;">(현행과 같음)</td> <td></td> <td></td> <td></td> <td></td> </tr> <tr> <td>별정직 계</td> <td style="text-align: right;">(현행과 같음)</td> <td></td> <td></td> <td></td> <td></td> </tr> <tr> <td>연구직 계</td> <td style="text-align: right;">(현행과 같음)</td> <td></td> <td></td> <td></td> <td></td> </tr> <tr> <td>지도직 계</td> <td style="text-align: right;">(현행과 같음)</td> <td></td> <td></td> <td></td> <td></td> </tr> <tr> <td>소방공무원 계</td> <td style="text-align: right;">(현행과 같음)</td> <td></td> <td></td> <td></td> <td></td> </tr> <tr> <td>교육공무원 계</td> <td style="text-align: right;">(현행과 같음)</td> <td></td> <td></td> <td></td> <td></td> </tr> <tr> <td>기능직 계</td> <td style="text-align: right;">(현행과 같음)</td> <td></td> <td></td> <td></td> <td></td> </tr> </tbody> </table>						구 분	계	본 청	의회 사무처	직속 기관	사업소	총 계	16,056					정무직 계	(현행과 같음)					일반직 계	6,540					1급	(현행과 같음)	5	(현행과 같음)		삭제	2·3급	(현행과 같음)	16		(현행과 같음)	3	3급	19	9		(현행과 같음)	(현행과 같음)	3·4급	(현행과 같음)	(현행과 같음)				4급	(현행과 같음)	104	(현행과 같음)	(현행과 같음)	61	4·5급~5급이하 소계	(현행과 같음)					별정직 계	(현행과 같음)					연구직 계	(현행과 같음)					지도직 계	(현행과 같음)					소방공무원 계	(현행과 같음)					교육공무원 계	(현행과 같음)					기능직 계	(현행과 같음)				
구 분	계	본 청	의회 사무처	직속 기관	사업소																																																																																																																																																																																																	
총 계	16,057																																																																																																																																																																																																					
정무직 계	2																																																																																																																																																																																																					
일반직 계	6,541																																																																																																																																																																																																					
1급	6	4	1		1																																																																																																																																																																																																	
2·3급	20	17		1	2																																																																																																																																																																																																	
3급	20	10		1	9																																																																																																																																																																																																	
3·4급	5	5																																																																																																																																																																																																				
4급	186	106	14	7	59																																																																																																																																																																																																	
4·5급~5급이하 소계	6,304																																																																																																																																																																																																					
별정직 계	107																																																																																																																																																																																																					
연구직 계	295																																																																																																																																																																																																					
지도직 계	23																																																																																																																																																																																																					
소방공무원 계	5,800																																																																																																																																																																																																					
교육공무원 계	449																																																																																																																																																																																																					
기능직 계	2,840																																																																																																																																																																																																					
구 분	계	본 청	의회 사무처	직속 기관	사업소																																																																																																																																																																																																	
총 계	16,056																																																																																																																																																																																																					
정무직 계	(현행과 같음)																																																																																																																																																																																																					
일반직 계	6,540																																																																																																																																																																																																					
1급	(현행과 같음)	5	(현행과 같음)		삭제																																																																																																																																																																																																	
2·3급	(현행과 같음)	16		(현행과 같음)	3																																																																																																																																																																																																	
3급	19	9		(현행과 같음)	(현행과 같음)																																																																																																																																																																																																	
3·4급	(현행과 같음)	(현행과 같음)																																																																																																																																																																																																				
4급	(현행과 같음)	104	(현행과 같음)	(현행과 같음)	61																																																																																																																																																																																																	
4·5급~5급이하 소계	(현행과 같음)																																																																																																																																																																																																					
별정직 계	(현행과 같음)																																																																																																																																																																																																					
연구직 계	(현행과 같음)																																																																																																																																																																																																					
지도직 계	(현행과 같음)																																																																																																																																																																																																					
소방공무원 계	(현행과 같음)																																																																																																																																																																																																					
교육공무원 계	(현행과 같음)																																																																																																																																																																																																					
기능직 계	(현행과 같음)																																																																																																																																																																																																					

4. 질의 및 답변요지

○ 디자인서울총괄본부의 폐지에 따른 일반직 3급 정원 1명은 개방형 직위인데 개방형의 정원도 정원의 정수에 포함되는가? 또한 다른 행정수요에 활용이 가능한 정원인가?

- 경영기획실장 답변 : 개방형 정원도 정원(3급)에 포함됨. 다만, 한시적인 정원은 한시기구가 폐지되거나 존속기한이 연장되지 않을 경우에는 자동 폐지되므로, 다른 행정수요에 활용할 수 없음.

5. 토론요지 : 없음.

6. 소위원회 심사보고 요지 : 없음.

7. 수정안의 요지 : 없음.

9. 심사결과 : 「원안 가결」

(재적위원 13명, 참석위원 9명 전원찬성)

10. 소수의견 요지 : 「없음」

11. 기타 필요한 사항 : 「없음」

서울특별시 지방공무원 정원조례 일부개정조례안

의안 번호	2
----------	---

제출년월일 : 2010년 7월 2일
제출자 : 서울특별시장

1. 제안이유

민선5기 조직개편 및 기구조정에 따라 총 정원을 16,057명에서 16,056명으로 1명 감축하고, 본청·사업소간 정원 이관 사항을 반영하려는 것임.

2. 주요내용

- 가. 한시기구인 디자인서울총괄본부가 폐지됨에 따라 본청의 일반직 3급정원 1명을 감축함 (안 제2조제1호 및 별표)
- 나. 기구 개편에 따라 사업소의 일반직 1급정원 1명을 본청으로 이관하고, 본청의 일반직 2·3급정원 1명 및 4급정원 2명을 사업소로 이관함 (안 별표)

3. 참고사항

- 가. 관계법규 : 「지방자치단체의 행정기구와 정원기준 등에 관한 규정」
- 나. 예산조치 : 별도 조치 필요 없음
- 다. 합 의 : 관련 실·본부·국과 각각 합의하였음
- 라. 기 타
 - (1) 신·구조문 대비표 : 별첨

(2) 입법예고(2010. 6. 10 ~ 6. 30.) 결과 : 의견 없음

(3) 규제심사 결과 : 심사대상 규제사무 없음

서울특별시 조례 제 호

서울특별시 지방공무원 정원조례 일부개정조례안

서울특별시 지방공무원 정원조례 일부를 다음과 같이 개정한다.

제2조 본문 중 “16,057명”을 “16,056명”으로 하고, 제1호 중 “9,563명”을 “9,562명”으로 한다.

별표 3 총계란 중 계 “16,057”을 “16,056”으로 하고, 일반직 계란 중 계 “6,541”을 “6,540”으로 하며, 1급란 중 본청 “4”를 “5”로 하고, 사업소 “1”을 삭제하며, 2·3급란 중 본청 “17”을 “16”으로, 사업소 “2”를 “3”으로 하고, 3급란 중 계 “20”을 “19”로, 본청 “10”을 “9”로 하며, 4급란 중 본청 “106”을 “104”로, 사업소 “59”를 “61”로 한다.

부칙

이 조례는 공포한 날부터 시행한다.

신 · 구조문 대비표

현 행	개 정 안
<p>제2조(정원의 총수) 서울특별시에 두는 지방공무원의 정원의 총수를 <u>16,057명</u>으로 하며 다음 각 호와 같다.</p> <p>1. 집행기관의 정원(제2호 및 제3호에 따른 공무원의 정원을 제외한다) : <u>9,563명</u></p> <p>2.~4. (생략)</p>	<p>제2조(정원의 총수) ----- -----<u>16,056명</u> -----.</p> <p>1. ----- -----</p> <p>-- : <u>9,562명</u></p> <p>2.~4. (현행과 같음)</p>

현 행	개 정 안																																																																																																																																																																																																
<p>【별표 3】 서울특별시 정원관리기관별 직급별 정원표</p> <table border="1" style="width: 100%; border-collapse: collapse; text-align: center;"> <thead> <tr> <th>구 분</th> <th>계</th> <th>본 청</th> <th>의회 사무처</th> <th>직속 기관</th> <th>사업소</th> </tr> </thead> <tbody> <tr> <td>총 계</td> <td><u>16,057</u></td> <td></td> <td></td> <td></td> <td></td> </tr> <tr> <td>정무직 계</td> <td>2</td> <td></td> <td></td> <td></td> <td></td> </tr> <tr> <td>일반직 계</td> <td><u>6,541</u></td> <td></td> <td></td> <td></td> <td></td> </tr> <tr> <td>1급</td> <td>6</td> <td>4</td> <td>1</td> <td></td> <td>1</td> </tr> <tr> <td>2·3급</td> <td>20</td> <td>17</td> <td></td> <td>1</td> <td>2</td> </tr> <tr> <td>3급</td> <td>20</td> <td>10</td> <td></td> <td>1</td> <td>9</td> </tr> <tr> <td>3·4급</td> <td>5</td> <td>5</td> <td></td> <td></td> <td></td> </tr> <tr> <td>4급</td> <td>186</td> <td>106</td> <td>14</td> <td>7</td> <td>59</td> </tr> <tr> <td>4·5급~5급이하 소계</td> <td>6,304</td> <td></td> <td></td> <td></td> <td></td> </tr> <tr> <td>별정직 계</td> <td>107</td> <td></td> <td></td> <td></td> <td></td> </tr> <tr> <td>연구직 계</td> <td>295</td> <td></td> <td></td> <td></td> <td></td> </tr> <tr> <td>지도직 계</td> <td>23</td> <td></td> <td></td> <td></td> <td></td> </tr> <tr> <td>소방공무원 계</td> <td>5,800</td> <td></td> <td></td> <td></td> <td></td> </tr> <tr> <td>교육공무원 계</td> <td>449</td> <td></td> <td></td> <td></td> <td></td> </tr> <tr> <td>기능직 계</td> <td>2,840</td> <td></td> <td></td> <td></td> <td></td> </tr> </tbody> </table>	구 분	계	본 청	의회 사무처	직속 기관	사업소	총 계	<u>16,057</u>					정무직 계	2					일반직 계	<u>6,541</u>					1급	6	4	1		1	2·3급	20	17		1	2	3급	20	10		1	9	3·4급	5	5				4급	186	106	14	7	59	4·5급~5급이하 소계	6,304					별정직 계	107					연구직 계	295					지도직 계	23					소방공무원 계	5,800					교육공무원 계	449					기능직 계	2,840					<p>【별표 3】 서울특별시 정원관리기관별 직급별 정원표</p> <table border="1" style="width: 100%; border-collapse: collapse; text-align: center;"> <thead> <tr> <th>구 분</th> <th>계</th> <th>본 청</th> <th>의회 사무처</th> <th>직속 기관</th> <th>사업소</th> </tr> </thead> <tbody> <tr> <td>총 계</td> <td><u>16,056</u></td> <td></td> <td></td> <td></td> <td></td> </tr> <tr> <td>정무직 계</td> <td>(현행과 같음)</td> <td></td> <td></td> <td></td> <td></td> </tr> <tr> <td>일반직 계</td> <td><u>6,540</u></td> <td></td> <td></td> <td></td> <td></td> </tr> <tr> <td>1급</td> <td>(현행과 같음)</td> <td>5</td> <td>(현행과 같음)</td> <td></td> <td>삭제</td> </tr> <tr> <td>2·3급</td> <td>(현행과 같음)</td> <td>16</td> <td></td> <td>(현행과 같음)</td> <td>3</td> </tr> <tr> <td>3급</td> <td>19</td> <td>9</td> <td></td> <td>(현행과 같음)</td> <td>(현행과 같음)</td> </tr> <tr> <td>3·4급</td> <td>(현행과 같음)</td> <td>(현행과 같음)</td> <td></td> <td></td> <td></td> </tr> <tr> <td>4급</td> <td>(현행과 같음)</td> <td>104</td> <td>(현행과 같음)</td> <td>(현행과 같음)</td> <td>61</td> </tr> <tr> <td>4·5급~5급이하 소계</td> <td>(현행과 같음)</td> <td></td> <td></td> <td></td> <td></td> </tr> <tr> <td>별정직 계</td> <td>(현행과 같음)</td> <td></td> <td></td> <td></td> <td></td> </tr> <tr> <td>연구직 계</td> <td>(현행과 같음)</td> <td></td> <td></td> <td></td> <td></td> </tr> <tr> <td>지도직 계</td> <td>(현행과 같음)</td> <td></td> <td></td> <td></td> <td></td> </tr> <tr> <td>소방공무원 계</td> <td>(현행과 같음)</td> <td></td> <td></td> <td></td> <td></td> </tr> <tr> <td>교육공무원 계</td> <td>(현행과 같음)</td> <td></td> <td></td> <td></td> <td></td> </tr> <tr> <td>기능직 계</td> <td>(현행과 같음)</td> <td></td> <td></td> <td></td> <td></td> </tr> </tbody> </table>	구 분	계	본 청	의회 사무처	직속 기관	사업소	총 계	<u>16,056</u>					정무직 계	(현행과 같음)					일반직 계	<u>6,540</u>					1급	(현행과 같음)	5	(현행과 같음)		삭제	2·3급	(현행과 같음)	16		(현행과 같음)	3	3급	19	9		(현행과 같음)	(현행과 같음)	3·4급	(현행과 같음)	(현행과 같음)				4급	(현행과 같음)	104	(현행과 같음)	(현행과 같음)	61	4·5급~5급이하 소계	(현행과 같음)					별정직 계	(현행과 같음)					연구직 계	(현행과 같음)					지도직 계	(현행과 같음)					소방공무원 계	(현행과 같음)					교육공무원 계	(현행과 같음)					기능직 계	(현행과 같음)				
구 분	계	본 청	의회 사무처	직속 기관	사업소																																																																																																																																																																																												
총 계	<u>16,057</u>																																																																																																																																																																																																
정무직 계	2																																																																																																																																																																																																
일반직 계	<u>6,541</u>																																																																																																																																																																																																
1급	6	4	1		1																																																																																																																																																																																												
2·3급	20	17		1	2																																																																																																																																																																																												
3급	20	10		1	9																																																																																																																																																																																												
3·4급	5	5																																																																																																																																																																																															
4급	186	106	14	7	59																																																																																																																																																																																												
4·5급~5급이하 소계	6,304																																																																																																																																																																																																
별정직 계	107																																																																																																																																																																																																
연구직 계	295																																																																																																																																																																																																
지도직 계	23																																																																																																																																																																																																
소방공무원 계	5,800																																																																																																																																																																																																
교육공무원 계	449																																																																																																																																																																																																
기능직 계	2,840																																																																																																																																																																																																
구 분	계	본 청	의회 사무처	직속 기관	사업소																																																																																																																																																																																												
총 계	<u>16,056</u>																																																																																																																																																																																																
정무직 계	(현행과 같음)																																																																																																																																																																																																
일반직 계	<u>6,540</u>																																																																																																																																																																																																
1급	(현행과 같음)	5	(현행과 같음)		삭제																																																																																																																																																																																												
2·3급	(현행과 같음)	16		(현행과 같음)	3																																																																																																																																																																																												
3급	19	9		(현행과 같음)	(현행과 같음)																																																																																																																																																																																												
3·4급	(현행과 같음)	(현행과 같음)																																																																																																																																																																																															
4급	(현행과 같음)	104	(현행과 같음)	(현행과 같음)	61																																																																																																																																																																																												
4·5급~5급이하 소계	(현행과 같음)																																																																																																																																																																																																
별정직 계	(현행과 같음)																																																																																																																																																																																																
연구직 계	(현행과 같음)																																																																																																																																																																																																
지도직 계	(현행과 같음)																																																																																																																																																																																																
소방공무원 계	(현행과 같음)																																																																																																																																																																																																
교육공무원 계	(현행과 같음)																																																																																																																																																																																																
기능직 계	(현행과 같음)																																																																																																																																																																																																