

1. 消防學校 現況

□ 設置根據

○ 서울특별시소방학교설치조례 및 직제규칙('83.7.18 발족)

□ 位置: 서초구 서초동 393(市 공무원교육원 경내 6,212평)

○ 3개동 2,346평(강의실 1,197평, 생활관 768평; 훈련탑 7/2층 372평 등)

○ 훈련탑시설

스프링클러 등 소화설비  
실습장  
위험물전시, 연기탈출 실  
습장  
인명구조(迷路) 실습장  
등 10종 설치운영

□ 機構

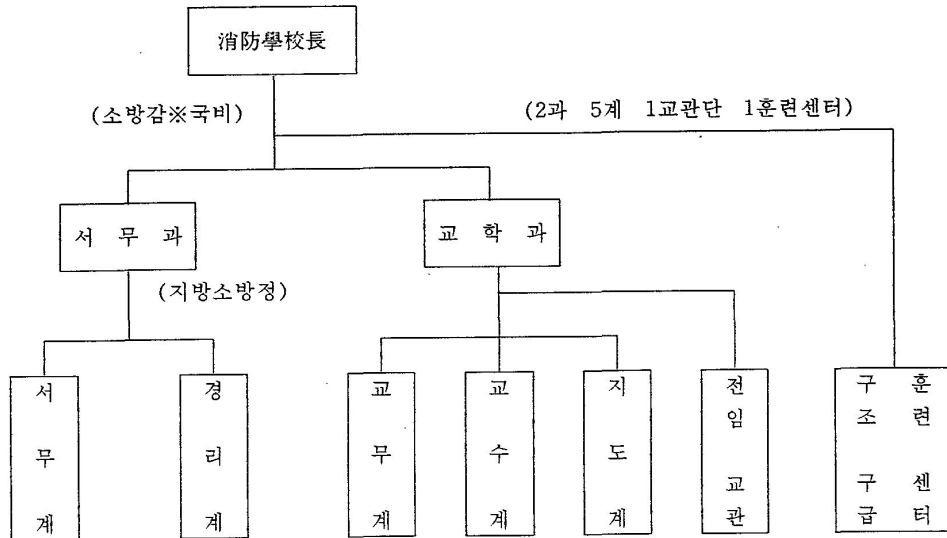

□ 定員-71명

2. '96教育實績

□ 總5個課程 14個班 40回-2,387명

○ 신입교육(소방사): 1개반 5회 698명-6주 합숙

- 소방법, 소방시설, 건축법규 및 소방의 사명 등 신입 소방공무원에 대한 최초의 직무교육

서울	인천	경기	강원	비고
317	78	200	103	

○ 기본교육(소방장): 1개반 4회 199명-4주 합숙

- 화재방어, 위험물, 소방행정실무 및 선진 소방제도 등 기존 소방공무원에 대한 계급별 필수교육

서울	인천	경기	강원	비고
90	20	35	45	

○ 전문교육: 6개반 16회 567명-2~7주

비합숙

- 소방검사, 장비관리, 화재진압 및 인명구조 등 소방업무 수행에 대한 분야별 전문교육

- 예방업무 전담반: 1개반 2회 119명-4주
- 회계실무반: 1개반 2회 59명-2주
- 화재진압반: 1개반 2회 79명-2주
- 인명구조반: 1개반 2회 60명-2주
- 전산요원반: 1개반 5회 100명-2주
- 응급구조사양성반: 1개반 3회 150명-7주

○ 수시교육: 3개반 11회 574명-1일~1주 비합숙

- 신규임용자반: 1개반 3회 328명-1주
- 응급구조사보수반: 1개반 2회 134명-1일
- 경호요원반: 1개반 6회 112명-1일

○ 특별교육: 3개반 5회 322명-2일~1주 비합숙

- 의용소방대반: 1개반 2회 245명-2일
- 청원소방원반: 1개반 1회 48명-1주

<p>※ 화재 진압반 : 1개반 2회 29명-2주 (육군, 공항, 미8군) ※ 인명 구조반 : 1개반 1회 27명-1주 (청와대)</p> <p>□ '96優秀教育生 施賞 ○ 기금 : 공무원 교육상 시상금-3,700만원 ('87.4.20) ○ '96년도 : 18회 39명-545만원 ※ '87~'96년말 지급액-4,336만원</p> <p>□ 委託 教育-수도권 지역 3개 시·도 소방공무원 위탁교육</p> <table border="1"> <tr> <th>구 분</th> <th>계</th> <th>인 천</th> <th>경 기</th> <th>강 원</th> </tr> <tr> <td>계</td> <td>481</td> <td>98</td> <td>235</td> <td>148</td> </tr> <tr> <td>소방사</td> <td>381</td> <td>78</td> <td>200</td> <td>103</td> </tr> <tr> <td>소방장</td> <td>100</td> <td>20</td> <td>35</td> <td>45</td> </tr> </table> <p>※ '96 수탁교육비 징구(1인당 평균 16만원, 연간 15,358만원) - 市 세외수입 조치 : 4,766만원, 식비 등 6,398만원, 집행잔액 4,194만원 ※ '95년 : 1인당 평균 14만 5천원, 연간 1억 2백만원 - 市 세외수입 조치 : 8천 1백만원 식비 등에 총당 2천 1백만원</p> <p>□ 教育 評價 測定 ○ 학습평가-70%~50% ○ 실기평가-20%~40% ○ 생활태도-10%범위내</p> <p>3. 應急救助士 養成</p> <div style="border: 1px solid black; padding: 5px;"> <p>응급의료에 관한 법률(제15조)에 의거 응급구조사 국가자격증 소지자가 구급차에 반드시 동승토록 의무화됨에 따라 전문교육기관을 설립하여 전문 구조요원을 양성코자 함.</p> </div> <p>□ 專門教育機關 指定-보건복지부 제95-1호 ('95.5.31) □ 位置-도봉구 방학동 708번지, 구조·구급 훈련센터 □ 教育施設-3/1층 840평(대지 2,082평) -1층 대강당, 2층 임상실습실, 3층 강의실, 육내훈련장(소형 훈련탑 6/1층 82평, 보조훈련시설-나무타기 등 6층) □ 人員-16명(소방공무원 7명, 전문의사 1명, 기타 8명)</p>	구 분	계	인 천	경 기	강 원	계	481	98	235	148	소방사	381	78	200	103	소방장	100	20	35	45	<p>□ 運管</p> <table border="1"> <tr> <th>커리큘럼 (Curriculum)</th> <th>응급의학 (개론)</th> <th>임상응급의학 (각론)</th> <th>기구조작 및 법령</th> <th>실습및 기타</th> </tr> <tr> <td>총263시간(7주)</td> <td>60</td> <td>120</td> <td>20</td> <td>63</td> </tr> </table> <p>□ '96教育實績-375명 ○ 응급구조사 양성반(7주) : 150명(3회×50名) ○ 응급구조사 보수반(1일) : 138명(2회×69名) ○ 임명구조반(4주) : 60명(2회×30名) (청와대 경호실)(4주) : 27명(1회×27名) ※ '95응급구조사 자격취득 : 123명(1급 6명, 2급 117명) '96응급구조사 자격시험(12月 예정) : 응시인원 176명</p> <p>.....</p> <p>이상 보고드립니다. ○委員長 吳世根 수고하셨습니다. 원만한 행정사무감사를 위하여 감사를 중지한 후 14시에 감사를 계속하겠습니다. 그러면 監査中止를 선포합니다. (議事棒 3打) (12時 30分 監査中止) (14時 05分 監査繼續)</p> <p>○委員長 吳世根 좌석을 정돈하여 주시기 바랍니다. 성원이 되었으므로 감사를 계속하겠습니다. (議事棒 3打) 消防本部長께 묻겠습니다. 消防署長은 퇴장해도 좋습니까? ○金永俊委員 의사진행발언 있습니다. 消防署長도 여기에 계시는 것이 좋을 것 같은데요, 업무파악도 하고. ○委員長 吳世根 消防本部長께서 답변할 수 있지요, 일반 消防署? ○消防本部長 李學起 양해를 해 주신다면 署長들은 지금 비상경계근무이고 그러니까 돌려 보내 주시고. ○委員長 吳世根 일선 消防署長들께서는 퇴장해 주시기 바랍니다. ○金鍾來委員 의사진행발언입니다. 지금 우리 委員長님이 本部長님한테 양해를 물을 것이 아니라 순서가 本部長이 委員長님한테 양해를 구해야지요, 순서가 바뀌어졌어요.</p>	커리큘럼 (Curriculum)	응급의학 (개론)	임상응급의학 (각론)	기구조작 및 법령	실습및 기타	총263시간(7주)	60	120	20	63
구 분	계	인 천	경 기	강 원																											
계	481	98	235	148																											
소방사	381	78	200	103																											
소방장	100	20	35	45																											
커리큘럼 (Curriculum)	응급의학 (개론)	임상응급의학 (각론)	기구조작 및 법령	실습및 기타																											
총263시간(7주)	60	120	20	63																											