

I. 一般現況	公布
II. 1996年度 主要業務 推進實績	(서울特別市教育委員會條例 第1537號)
III. 1997年度 圖書館 運營方針	
IV. 1997年度 主要業務 推進計劃	1981.9.23. 第1代 金永春 館長 就任
	1981.12.1. 圖書館 開館
	1985.11.6. 新廳舍 移轉 開館
I. 一般現況	1993.7.1. 第10代 金振萬 館長 就任
1. 沿革	1994.7.1. 第11代 曹瓊子 館長 就任
1981.9.21. 서울特別市立道峰圖書館設置條例	

2. 組織
가. 機構

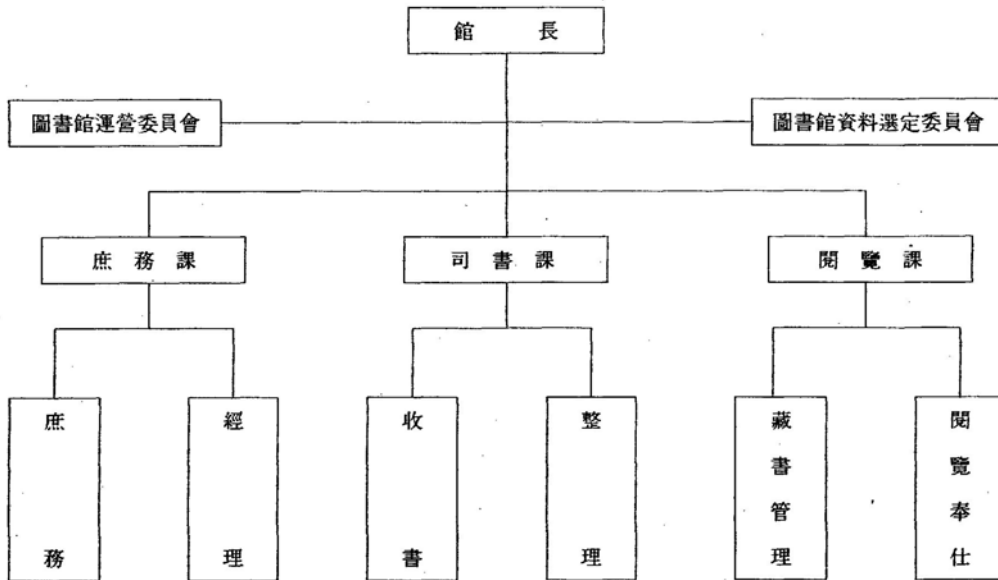

나. 定·現員

職種別 區分	行政職					司書職						技能職				合計	
	5級	6級	7級	8級	計	4級	5級	6級	7級	8級	9級	計	7等	9級	10級		計
定員	1	1		1	3	1	2	3	4	4	1	15	1	8	14	23	41
現員		1			2	1	2	2	4	4	2	15	1	8	14	23	40
過不足	△1				△1			△1			+1						△41

3. 施設現況

○ 空地: 2,041㎡(617坪)

○ 建坪: 2,760㎡(836坪)

區 分	室 數	面 積 (㎡)	閱覽座席數(席)	備 考
計	19	2,760	1,097	
一般閱覽室	4	574	598	
綜合資料室	1	252	72	
文學室	1	82	72	
刊行物室	1	101	66	
視聽覺室	1	108	132	
어린이室	1	174	85	
主婦教室	1	82	72	
複寫室	1	23		
館外貸出室	1	180		
休憩室	1	140		
管理室	6	197		
其他		847		

4. 豫算現況

(단위: 천원)

區 分	'97年度	'96年度	比較增額
計	1,133,580	1,112,030	21,550
人 件 費	840,000	827,822	12,178
圖 書 購 入 費	98,000	93,000	5,000
刊 行 物 購 入 費	12,500	14,280	△1,780
運 營 費 · 其 他	183,080	176,928	6,152

5. 藏書現況

가. 資料擴充

1996.12.31. 현재(單位: 卷)

區 分	購 入 圖 書			寄 贈 圖 書			合 計		
	'96年	'95年	增減	'96年	'95年	增減	'96年	'95年	增減
圖書數	12,714	12,333	381	1,464	1,007	457	14,178	13,340	838

나. 類別現況

1996.12.31. 현재(單位: 卷)

區分 類別	計	國內書		東洋書	西洋書
		成人	어린이		
計	126,771	104,223	21,596	601	351
000 總類	6,755	5,636	1,031	31	57
100 哲學	5,998	5,408	583	5	2
200 宗教	2,776	2,461	310	4	1
300 社會科學	22,607	21,530	788	199	90
400 純粹科學	6,374	3,631	2,636	30	77
500 技術科學	8,283	7,510	424	248	101
600 藝術	5,618	5,234	349	32	3
700 語學	2,681	2,241	416	19	5
800 文學	57,022	44,091	12,908	13	10
900 歷史	8,657	6,481	2,151	20	5

6. 視聽覺資料 現 舊 및 機構

가. 資料擴充

區分	비디오테이프		CD-ROM		合計	
	'96年	'95年	'96年	'95年	'96年	'95年
資料數	321	14	596	.	917	14

나. 資料

類別 種別	000	100	200	300	400	500	600	700	800	900	計
	總類	哲學	宗教	社會科學	純粹科學	技術科學	藝術	語學	文學	歷史	
카세트테이프	7	12	5	22	43	.	89
레코드	119	.	.	.	119
C D	17	.	.	.	17
CD - ROM	54	1	5	151	57	60	88	114	11	55	596
슬라이드	1	5	1	7
지도	9	9
비디오테이프	4	1	7	31	59	10	22	3	346	55	538
計	66	19	12	182	116	70	251	139	400	120	1,375

다. 機器

品名	數量	品名	數量
映寫機	1	映寫幕	2
앰프	1	마이크	10
마이크스탠드	4	스피커	14
방송앰프및전축	1	T V	1
幻燈器	1	카메라	1
카세트라디오	2	V T R	4
타이머	1	액정비전	1

7. 定期刊行物

가. 新聞

區分	國內					어린이	國外	計
	中央	地方	大學	其他	計			
種數	17	1	26	58	102	3	2	107

나. 雜誌

區分	國內								國外	計
	季刊	隔月刊	月刊	半月刊	隔週刊	週刊	어린이	其他		
種數	89	78	264	1	2	17	13	14	3	481

8. 利用現況

室別	區分	利用者(名)		利用圖書(卷)	
		'96年	'95年	'96年	'95年
計		615,266	604,789	745,494	638,535
一般閱覽室		216,175	259,347	.	.
綜合資料室	館內	67,841	49,833	187,745	132,243
	夜間貸出	2,653	2,468	4,274	3,844
어린이실	館內	83,700	60,682	123,030	99,796
	貸出	56,700	48,893	75,085	69,570
	現場學習	4,488	4,912	9,516	8,451
刊行物室		41,519	42,000	167,825	153,740
文學室		38,441	23,448	71,679	43,732

區 分 室 別		利 用 者 (名)		利 用 圖 書 (卷)	
		'96年	'95年	'96年	'95年
館 外 貸 出 室	會 員 貸 出	59,452	54,977	75,865	70,901
	職 場 貸 出	9,447	28,066	30,475	56,257
讀 書 會		504	1,633	.	.
主 婦 教 室		25,572	19,869	.	.
視 聽 覺 室		8,528	8,602	.	.

9. 圖書館電算化 및 情報電算網 機器

(單位: 대(개))

품 명	수량	품 명	수량	품 명	수량
유닉스 서버	1	데스크 탑 스캐너	1	잉크젯 프린터	6
무정전 변압기	2	핸디 스캐너	8	도트 프린터	5
허브	3	개인용 컴퓨터(586)	21	레이저 바코드용	1
랜 스위치	1	" (486)	11	멀티 컴퓨터	8
라우터	1	" (386)	1		
DSU 모델	1	" (286)	2		
바코드 전용프린터	1	레이저 프린터	3		

나. 실별 사무용, 검색용, 멀티용 PC 및 프린터 현황

구 분	관장실	서무과	사서과	열 략 과						계
				사무실	종 합 자료실	관 외 대출실	어 린 이 실	간 행 물 실	검색실	
사무용 PC	1	4	6	4	2	4	2	1		24
검색용 PC					2	1	1		6	10
멀티용 PC					1		2	5		8
검색 서버			1							1
데스크탑스 캐 너						1				1
핸디스캐너			1		1	2	4			8
프 린 터		3	5	2	1	2	2	1		16

다. DB 구축용 주전산기기 및 LAN 시설 장비

구분	유닉스 서버 및 S/W	수량	구분	LAN 장비 및 S/W	수량
H/W	삼성 SSM 5200	1	H/W	랜 스위치	1
	UPS (5kw 용)	1		허브	3
	UPS (0.5kw 용)	1		라우터	1
		DSU 모델		1	
S/W	O/S : KONIXWARE 2.01	1	S/W	TCP/IP	1

II. 1996年度 主要業務 推進實績

1. 一般事業

事業名	事業內容	備考
가. 讀書人口 底邊 擴大 (1) 職場文庫 運營	○文庫數：7個 處(인강學校, 크라운製菓, 孔陵派出所, 泰陵選手村, 미원, 미아8동사무소, 수유중학교) ○巡迴回數：27回 ○貸出圖書數：2,710卷	
(2) 陣中文庫	○貸出處：4個處(105戰警大隊, 1039部隊, 9079部隊, 3810部隊) ○巡迴回數：19回 ○貸出圖書數：1,371卷	
(3) 讀書會 運營	○讀書會組織：3個會(어린이, 中학생, 主부) ○讀書討論會：50回 504名 · 어린이독서회：12回 186名 · 중학생독서회：20回 138名 · 주부독서회：18回 180名	
(4) 讀書教室 運營 (가) 여름·겨울 讀書教室	○時期：여름·겨울放學 期間 中 各 7日間 ○運營回數：2回 · 겨울讀書教室：67名 · 여름讀書教室：64名 ○修了者數：131名	겨울：1.4~1.11 (7日間) 여름：7.18~7.25 (7日間)
(나) 圖書館 現場 學習	○時期：每週 月~金 10:00-12:00 ○對象：道峰區, 江北區 管內 初等學生	

事業名	事業內容	備考
<p>나. 圖書館週間 및 讀書의 달 行事</p> <p>(1) 圖書館 週間行事</p> <p>(2) 讀書의 달 行事</p> <p>다. 主婦教室 運營</p> <p>라. 視聽覺室 運營</p> <p>마. 圖書館 弘報</p>	<p>(1日 1學級)</p> <p>○運營回數：110回</p> <p>○參加學校數：10個校</p> <p>○參加者數：4,488名</p> <p>○讀書量：9,516卷</p> <p>○時期：4.12~4.18(7日間)</p> <p>○行事內容</p> <ul style="list-style-type: none"> · 教養講座：1回 83名 · 模範利用者 表彰：1回 6名 · 映畫上映：2回 258名 <p>○時期：9.1~9.30(1個月間)</p> <p>○模範利用者 表彰：1回 5名</p> <p>○讀書感想文 募集 施賞：398篇 20名</p> <p>○教養講座：1回 105名</p> <p>○弘報：日刊新聞 및 道峰, 江北區 班常會報</p> <p>○映畫上映：5回 379名</p> <p>○讀後感想畫 展示：48點 2,925名 觀覽</p> <p>○實績：828回 25,572名</p> <ul style="list-style-type: none"> · 書藝：313回 10,907名 · 四君子：176回 3,032名 · 英語：44回 2,427名 · 日語：133回 4,254名 · 꽃꽂이：44回 741名 · 民畫：49回 1,122名 · 수지침：48回 2,758名 · 한지공예：21回 331名 <p>○映畫上映：67回 6,362名</p> <p>○新聞：17回</p> <p>○TV：12回</p> <p>○其他：12回</p>	

事業名	事業內容	備考
바. 其他	<ul style="list-style-type: none"> ○新着圖書 案內：925卷 ○閱覽者 希望圖書：250卷 ○破損圖書修理：5,235卷 <ul style="list-style-type: none"> · 館外貸出室：2,087卷 · 어린이室：2,116卷 · 綜合資料室：1,032卷 ○불용도서폐기：3,432卷 	
2. 特色事業		
事業名	事業內容	備考
가. 文庫運營	<ul style="list-style-type: none"> ○設置學校：雙門中學校 	
(1) 學校文庫 運營	<ul style="list-style-type: none"> ○貸出圖書：420卷 ○運營：1學年 1個月 單位로 輪讀하고 讀後感 제출, 讀後感은 國語成績에 反影 	
(2) 작은 圖書館 運營	<ul style="list-style-type: none"> ○文庫數：2個處(삼성아파트, 월계복지관) ○巡迴回數：108回 ○貸出圖書數：4,650卷 	
나. 平生教育 및 地域文化의 生活化	<ul style="list-style-type: none"> ○時期：每月 마지막 土曜日：17：00—19：00 	
(1) 詩 朗誦會 開催	<ul style="list-style-type: none"> ○會員：25名 ○參加人員：12回 1,045名 	
(2) 비디오 資料 館外貸出	<ul style="list-style-type: none"> ○保有數：538個 ○利用者數：814名 ○利用資料數：2,084個 	
(3) 主婦教室 會員 作品展 開催	<ul style="list-style-type: none"> ○時期：11.13~11.18(6日間) ○對象：主婦教室 會員(書藝, 四君子, 꽃꽂이, 民畫) ○作品：200作品 ○作品鑑賞人員：2,630名 	
(4) 讀書感想文 募集 및 施賞	<ul style="list-style-type: none"> ○募集時期：8.20~ 9.16 ○施賞：9.30 ○對象：道峰區, 江北區 管內 初·中等學校 學生 	

事業名	事業內容	備考
(5) 夜間貸出	○應募作品數：398篇(白雲初等學校 외 21個校) ○施賞人員：20名 ○運營：館內 閱覽資料 貸出 ○貸出圖書數：2,653名 4,274卷	
(6) 讀後感想畫 展示會	○時期：9.13~9.19(7일간) ○作品數：48點 ○觀覽人員：2,925名	
(7) 聯合書藝展 參加	○時期：12.19~12.23(5일간) ○參加作品數：8點 ○場所：世宗文化會館 展示室	
(8) 電子情報 코너 設置	○場所：간행물실 ○設置時期：'96.10. ○機資材 및 資料寄贈：三星電子 ○設置機資材：· 586펜티엄 3대 · 헤드폰 및 마이크 3대 · 레이저 프린터기 1대 ○인터넷 및 CD-TITLE 활용	

3. 圖書館 電算化 기반 구축

事業名	事業內容	備考
가. 主전산기 확충	· 유닉스 서버：1대(삼성 SSM 5200, 모니터15")	
(1) 전산기기	· UPS：1대(5kW 용)	
(2) 소프트웨어	· O/S：KONIXWARE 2.01(unixware 2.01호환)	
나. LAN 시설 확충		
(1) 통신장비	· 랜 스위치：1대 · 허브：3대 · 라우터：1대 · DSU모뎀：1대	
(2) 소프트웨어	· ICP/IP	

事業名	事業內容	備考
(3) 케이블배선	· LAN연결: 전관 PC 43노트(각 자료열람실, 종합목록(정보검색)실, 사무실)	
다. DB구축	· 케이블명: UTP케이블	
(1) DATA 축적	· 도서: 125,819권	
(2) 보안관리	· 비도서: 1,134점	
라. 도서관 자료정리 (데이터 축적)	· 관리자 지정 관리	
	· DATA 백업관리	
	· 일반도서: 14,179권	
	· 비도서: 1,134점	
	· 프로그램명: PC용 KOLAS 2.1(단행본도서용)	

III. 1997年度 圖書館 運營 方針

서울教育指標

未來志向의 道德的·創造的인 民主市民 教育

基本方向

새로운 時代를 여는 圖書館의 社會性·公共性 提高

- 讀書人口 底邊擴大
- 文化活動의 活性化
- 情報센터의 機能 充實
- 奉仕機能 提高

IV. 1997年度 主要業務 推進 計劃

1. 一般事業

가. 讀書人口 底邊擴大

(1) 全 資料 館外貸出 및 컴퓨터 檢索

- 貸出時期: '97年 4月 以後
- 貸出圖書: 參考圖書 및 刊行物을 除外한 모든 資料의 貸出
- 檢索: 1層 로비에 컴퓨터를 設置 閱覽者가 直接 컴퓨터를 活用하여 全 資料를 檢索토록 한다.

(2) 文庫運營 活性化

(가) 職場文庫

- 目的: 讀書의 活性化를 위하여 찾아가는 圖書館像 定立과 職場 및 團體의 讀書文化 振作

○ 對象: 職場文庫

- 貸出處: 11個 處⇒13個 處
- 巡迴回數: 46回⇒55回
- 貸出圖書數: 3,981卷⇒4,800卷
- 現 貸出處: 인강學校, 크라운製菓, 孔陵派出所, 泰陵選手村 수유중학교, 미원, 미아8동 사무소

(나) 작은 圖書館

- 貸出處: 2個 處
- 巡迴回數: 108回⇒120回
- 貸出圖書數⇒4,650卷⇒5,500卷
- 現 貸出處: 三星아파트 文庫
월계복지관 文庫

(다) 學校文庫: 雙門中學校-420卷

(3) 圖書館週間 行事

- 期間: 4.12~4.18(7日間)
- 行事內容
 - 教養講座: 1回
 - 模範利用者 表彰: 5名

<ul style="list-style-type: none"> · 映畫上映：2回 · 作家와의 對話：1回 (4) 讀書의 달 行事 <ul style="list-style-type: none"> ○ 期間：9.1~9.30(1個月間) ○ 行事內容 <ul style="list-style-type: none"> · 教養講座：1回 · 模範利用者 表彰：5名 · 映畫上映：4回 · 讀後感想畫 展示：1回 · 讀後感想文 募集施賞：1回 (5) 讀書生活化運動 <ul style="list-style-type: none"> (가) 讀書指導의 內實：階段別 良書選擇 등 體系的 讀書指導 <ul style="list-style-type: none"> 1) 여름·겨울讀書教室 <ul style="list-style-type: none"> ○ 時期：여름·겨울放學中 各 7日間 ○ 對象：道峰區, 江北區 管內 初等學校 4學年 ○ 指導內容：讀書指導, 讀後感作成法, 圖書館利用法, 讀後感發表, 特講 등 2) 圖書館 現場學習 	<ul style="list-style-type: none"> ○ 時間：3月~12月 ○ 對象：道峰區, 江北區 管內 初等學校(1日 1學級) ○ 指導內容：讀書指導, 圖書館見學, 圖書館利用法, 生活禮節 및 道德教育 (나) 讀書會 運營：讀書의 生活化와 讀書運動의 展開 <ul style="list-style-type: none"> ○ 運營：月 1回~2回 ○ 會名：초록회(어린이 讀書會) 열린세상(中學生 讀書會) 올타리회(어머니 讀書會) ○ 對象：讀書會員(初等學生, 中學生, 主婦) ○ 指導內容：讀書討論 및 讀後感發表, 主題討論 나. 平生教育 및 文化情報센터의 機能擴大 <ul style="list-style-type: none"> (1) 主婦教室 運營 <ul style="list-style-type: none"> ○ 時期：1月~12月 																																														
○ 開設講座																																															
<table border="1" style="width: 100%; border-collapse: collapse;"> <thead> <tr> <th style="width: 25%;">講 座 名</th> <th style="width: 25%;">運 營 曜 日</th> <th style="width: 25%;">開 設 班 數</th> <th style="width: 25%;">會 員 數</th> </tr> </thead> <tbody> <tr> <td>書 藝</td> <td>每週 月~土</td> <td>5</td> <td>200</td> </tr> <tr> <td>四 君 子</td> <td>每週 金</td> <td>2</td> <td>40</td> </tr> <tr> <td>日 語</td> <td>每週 火</td> <td>3</td> <td>140</td> </tr> <tr> <td>英 語</td> <td>每週 金</td> <td>1</td> <td>80</td> </tr> <tr> <td>꽃 꽃 이</td> <td>每週 水</td> <td>1</td> <td>60</td> </tr> <tr> <td>民 畫</td> <td>每週 月,火</td> <td>2</td> <td>40</td> </tr> <tr> <td>手 指 針</td> <td>每週 月</td> <td>1</td> <td>80</td> </tr> <tr> <td>西 洋 畫</td> <td>每週 金</td> <td>1</td> <td>20</td> </tr> <tr> <td>메 이 크 업</td> <td>每週 木</td> <td>1</td> <td>60</td> </tr> <tr> <td>9講座</td> <td></td> <td>17班</td> <td>720名</td> </tr> </tbody> </table>				講 座 名	運 營 曜 日	開 設 班 數	會 員 數	書 藝	每週 月~土	5	200	四 君 子	每週 金	2	40	日 語	每週 火	3	140	英 語	每週 金	1	80	꽃 꽃 이	每週 水	1	60	民 畫	每週 月,火	2	40	手 指 針	每週 月	1	80	西 洋 畫	每週 金	1	20	메 이 크 업	每週 木	1	60	9講座		17班	720名
講 座 名	運 營 曜 日	開 設 班 數	會 員 數																																												
書 藝	每週 月~土	5	200																																												
四 君 子	每週 金	2	40																																												
日 語	每週 火	3	140																																												
英 語	每週 金	1	80																																												
꽃 꽃 이	每週 水	1	60																																												
民 畫	每週 月,火	2	40																																												
手 指 針	每週 月	1	80																																												
西 洋 畫	每週 金	1	20																																												
메 이 크 업	每週 木	1	60																																												
9講座		17班	720名																																												
<ul style="list-style-type: none"> (2) 主婦教室 講座 增設 <ul style="list-style-type: none"> ○ 現 開設 講座 7個⇒9個 講座 ○ 增設 講座：西洋畫, 메이크업 ○ 會員 增加數：80名 (3) 映像과 함께 하는 音樂鑑賞 	<ul style="list-style-type: none"> ○ 目的：圖書館 利用者, 특히 청소년들의 休息空間 提供으로 및 情緒純化와 文化慾求의 充足 ○ 日時：1,3週 土曜日(15:00-) ○ 場所：4層 視聽覺室 																																														

<p>(2) 映畫上映</p> <ul style="list-style-type: none"> ○目的: 圖書館 利用者 및 地域住民의 映畫鑑賞 기회 제공 ○日時: 청소년 및 성인—每週 木曜日 (15:00—) 어린이—1, 3주 水曜日 (15:00—) ○對象: 圖書館 利用者 및 地域住民 ○內容: 좋은 영화 상영 <p>(3) 主婦教室 會員 作品展 開催</p> <ul style="list-style-type: none"> ○期間: '97年 11月 12日~17日(6日間) ○對象: 主婦教室 會員(書藝, 四君子, 꽃이, 민畫, 西洋畫) ○展示作品: 200點 內外 <p>다. 奉仕機能 提高</p> <p>(1) 資料擴充</p> <ul style="list-style-type: none"> ○圖書 <ul style="list-style-type: none"> · 購入: 12,714卷 ⇒ 14,000卷 · 寄贈: 1,464卷 ⇒ 1,700卷 · 計: 14,178卷 ⇒ 15,700卷 ○視聽覺資料 <ul style="list-style-type: none"> · C D: 40種 40點 · 映像資料: 320種 360點 ○定期刊行物 <ul style="list-style-type: none"> · 雜誌: 購入—153種(國內 150種, 國內 3種) 寄贈—398種 · 新聞: 購入—25種(國內 23種, 國外 2種) 寄贈—120種 · 法令集追錄等: 5種 <p>(2) 職員 職務教育</p> <ul style="list-style-type: none"> ○目的: 職員의 資質向上 및 服務紀綱 確立 ○時期: 月 1回 ○講師: 館長, 課長, 外來講師 ○內容: · 圖書館 業務 및 服務教育, 經濟教育, 政府時策 · 利用者에 대한 親切奉仕 教育 <p>(4) 其他</p> <ul style="list-style-type: none"> ○閱覽者 希望圖書 우선 購入: 10回 ○閱覽者 建議事項 回信: 接受即時 ○新着圖書 案内: 10回 	<p>2. 特色事業</p> <p>가. 讀書感想文 募集 施賞</p> <ul style="list-style-type: none"> ○目的: 文學意慾 鼓吹 및 文學的 素質 啓發 ○對象: 道峰區, 江北區 管內 初等學校, 中學生 學生 ○施賞人員: 20名 內外 <p>나. 詩 朗誦會 開催</p> <ul style="list-style-type: none"> ○目的: 地域文化的 活性化로 圖書館의 役割增大 ○日時: 每月 마지막 土曜日 17:00—19:00 ○會員: 25名 <p>다. 讀後感想畫 展示會</p> <ul style="list-style-type: none"> ○時期: '97.9월 중 ○對象: 讀書教室 受료자 作品 ○作品數: 50點 內外 <p>라. 夜間貸出</p> <ul style="list-style-type: none"> ○目的: 圖書館 資料의 效率的 利用과 便宜提供 ○運營: 館內 閱覽資料 貸出 <ul style="list-style-type: none"> · 貸出圖書: 1回 2卷 · 貸出時期: 퇴실 1시간 전 부터 貸出 24時間內 返納 <p>마. 지체부자유 施設 巡迴文庫 開設</p> <ul style="list-style-type: none"> ○目的: 지체부자유한 사람들에게도 정상 인들과 같이 책을 접할 수 있는 기회를 많이 주기 위함 ○운영방법: 圖書館 차량으로 1달에 1, 2回 직원이 직접 방문하여 圖書를 교환하여 줌 <p>3. '96. '97年 示範圖書館 運營</p> <p>가. 비디오 자료 館外貸出 奉仕</p> <ul style="list-style-type: none"> ○目的: 公共圖書館의 文化活動 및 餘暇 善用に 寄與 ○運營: 1996年 10月 부터 실시 중 ○方法: 관외대출 회원에게 1회 2개씩 1주일 대출 <p>나. 美術品 館外 貸出 奉仕</p> <ul style="list-style-type: none"> ○目的: 地域住民들의 정서순화 ○運營: 1997年 4月 부터 실시예정 ○方法: 주부교실회의에서 1작품당 6개월간 貸出 <p>4. 도서관 電算化 및 情報電算網 기반 構築 및 운영 관리</p>
---	--

<p>가. 기반구축</p> <p>(1) 시스템 運營 및 保安管理</p> <ul style="list-style-type: none"> ○관리담당 指定 <ul style="list-style-type: none"> · 시스템 運營관리자 · 시스템 運營담당자 · 자료열람실 담당자 ○시스템 保安管理 <ul style="list-style-type: none"> · 시스템 보안: 각 자료열람실 대출용, 검색용 구분 運營관리 · 해커침입 예방 대비: “방어벽” 구축계획 · 열람자 검색시스템 별도관리: 검색 서버 運營 · DATA 백업시스템 구축: 자동 백업시스템 장비 장착 (2) 電算器機 확충 計劃 <ul style="list-style-type: none"> ○사무용·검색용·멀티용 PC 등 확충 <ul style="list-style-type: none"> · PC: 586급 이상 12대 · 프린터: 레이저 5대 ○정보통신용 기반 구축 <ul style="list-style-type: none"> · 웹서버: 1시스템 <p>나. DB 관리</p> <p>(1) 신간 정리자료 DATA 축적:</p> <ul style="list-style-type: none"> · 도서 15,500권 · 비도서 360점 <p>(2) DATA 전환</p> <ul style="list-style-type: none"> ○기존 PC KOLAS DATA를 Unix KOLAS DATA로 전환 ○DATA량: 도서 125,819 	<p style="text-align: right;">비도서 1,134</p> <p>(3) DATA 백업 및 관리</p> <ul style="list-style-type: none"> ○DATA백업: 1일 1회 DATA 백업 및 관리 ○DATA 저장 백업 Tape 관리: 10일단위 순환 보관관리 및 점검 <p>다. 도서관 資料 검색·貸出 전산화</p> <p>(1) 도서관 資料 검색 電算化</p> <ul style="list-style-type: none"> ○전산 정보검색: 1층(종합목록실) <ul style="list-style-type: none"> · PC대수: 6대 · 이용방법: 이용자가 자유로이 PC를 이용하여 전산 정보를 검색 ○자료열람실내 전산정보 검색 <ul style="list-style-type: none"> · 자료열람실 이용자가 검색용 PC에서 자유로이 전산 정보 검색 <p>(2) 개가계 열람실 貸出·返納 업무 電算化</p> <ul style="list-style-type: none"> ○각 자료열람실 카운터에 대출·반납 업무 전용 PC 배치: 2대 ○방법: 스캐너로 바코드를 읽어 대출·반납 처리 <p style="text-align: center;"><u>도봉도서관 직원상조회 運營현황</u></p> <p>1. 상조회 구성현황</p> <ul style="list-style-type: none"> ○회원: 43명(도서관직원 40명, 상조회직원 3명) ○임원: 9명(회장 1명, 부회장 1명, 상임이사 2명, 감사 2명) 			
2. 예산현황 (단위: 천원)				
과 목 별		96년도	97년도	비 고
세입	판 매 수 입	107,996	113,232	
	잡 수 입	12,967	8,830	
	기 타			
계		120,963	122,062	
세출	인 건 비	36,673	39,598	
	운 영 비	25,168	19,679	
	복 지 비	57,622	61,585	
기 타		1,500	1,200	
계		120,963	122,062	