

과 목 별		'96년도	'97년도	비 고
세 입	식 당 수 입	53,809,900	42,134,400	
	자 판 기 수 입	57,786,900	29,332,800	
	회 비 수 입	4,309,500	4,800,000	
	기 타	2,298,696	5,150,500	
	계	154,325,196	94,145,380	
세 출	인 건 비	31,199,810	33,474,000	
	재 료 비	71,521,390	0	
	공 공 요 금	3,588,508	4,020,000	
	일 반 운 영 비	7,287,441	5,787,600	
	열 람 자 복 지 비		3,380,000	
	직 원 복 지 비	18,493,849	15,015,000	
	업 무 추 진 비	0	5,760,000	
	기 타	21,484,950	26,708,780	
	계	153,575,948	94,145,380	

이상으로 보고를 마치겠습니다.  
 ○委員長 劉大運 永登浦圖書館長님 수고하셨습니다.  
 다음 어린이圖書館長 나오셔서 같은 방법으로 업무보고를 해 주시기 바랍니다.  
 ○어린이圖書館長 金東善 어린이圖書館長 金東  
 善입니다.  
 먼저 저희 간부를 소개드리겠습니다.  
 庶務課長은 공석입니다.  
 (幹部紹介: 司書課長 金裕姬, 閱覽課長 安  
 七憲)  
 그러면 97년도 주요업무계획을 보고드리겠습니다.  
 습니다.

(報 告)

1997年度  
 主要業務計劃  
 目 次

I. 一般現況

1. 沿革
2. 機構
3. 定·現員
4. 豫算
5. 施設
6. 資料
- II. 서울教育指標 및 圖書館 運營目標
- III. '96主要業務 實績
- IV. '97主要業務 計劃
- V. '97相助會 運營現況
- I. 一般現況
  1. 沿革
    - 1979.2.7. 어린이圖書館設置條例 公布  
 (서울特別市 條例 第1308  
 號)
    - 1979.5.4. 圖書館 開館
    - 1979.5.7. 初代 李秉穆 館長 就任
    - 1979.8.2. 어린이 여름讀書教室 開設

- |                                |                               |
|--------------------------------|-------------------------------|
| ○1979.8.22. 어린이 讀書會 開設         | ○1988.6.20. 어린이 讀書感想畫그리기大會 開設 |
| ○1980.1.10. 어린이 劇場 開設          | ○1988.7.30. 第7代 金炳柱 館長 就任     |
| ○1980.1.17. 어린이 겨울 讀書教室 開設     | ○1989.7.1. 第8代 郭炳大 館長 就任      |
| ○1980.6.30. 어린이와 讀書 第1輯 發刊     | ○1990.1.1. 第9代 朴鍾亮 館長 就任      |
| ○1980.8.1. 第2代 朴日坤 館長 就任       | ○1991.4.2. 어머니 童話口演教室 開設      |
| ○1981.4.1. 第3代 鄭鳳采 館長 就任       | ○1991.7.18. 어린이 童話口演教室 開設     |
| ○1981.6.30. 어린이 讀後感쓰기大會 開設     | ○1991.9.11. 教師 童話口演教室 開設      |
| ○1981.9.1. 巡迴文庫 開設             | ○1991.10.14. 第10代 鄭淵毅 館長 就任   |
| ○1981.9.30. 어린이 童話口演競演大會 開設    | ○1993.4.23. 어머니 讀書세미나 開設      |
| ○1983.3.14. 第4代 金承玆 館長 就任      | ○1993.9.10. 어린이 讀書運營教室 開設     |
| ○1983.4.30. 어린이 글짓기大會 開設       | ○1994.1.1. 第11代 孟一右 館長 就任     |
| ○1983.10.2. 이야기教室 開設           | ○1994.3.15. 어린이 英語教室 開設       |
| ○1984.9.20. 讀書教育 第1號 發刊        | ○1995.7.1. 第12代 沈崙栽 館長 就任     |
| ○1985.7.1. 第5代 韓庚熙 館長 就任       | ○1996.7.31. 第13代 金東善 館長 就任    |
| ○1986.11.1. 어린이 圖書 綜合目錄 第1輯 發刊 | ○1996.11.1. 電子情報資料室 開設        |
| ○1987.11.1. 第6代 李成卓 館長 就任      | ○1996.12.2. 暖房燃料 LNG로 轉換      |

2. 機構

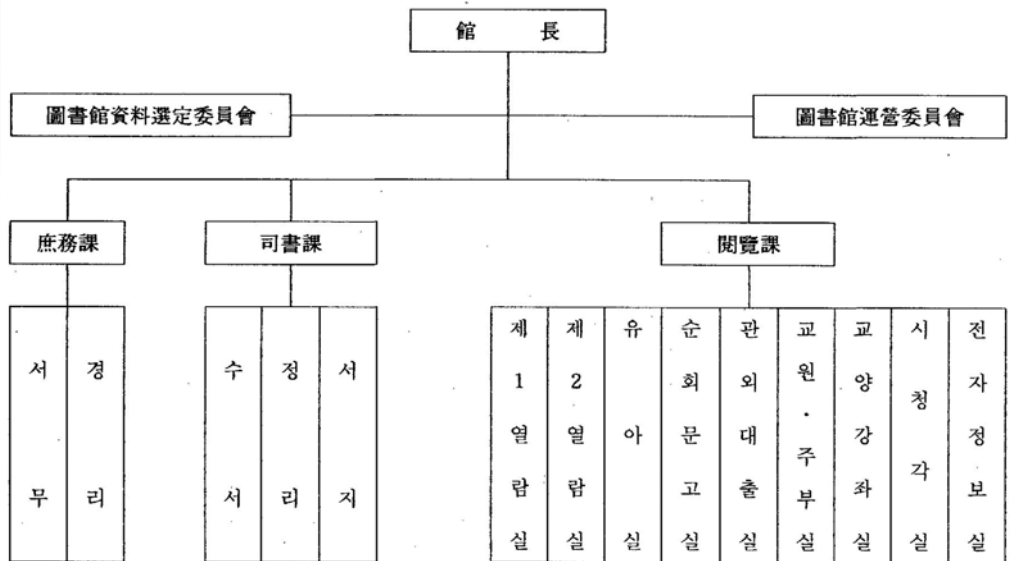

3. 定·現員

구분	행정직							사서직							합계
	4급	5급	6급	7급	8급	9급	소계	5급	6급	7급	8급	9급	소계	능력직	
정원	1	1	1		1		4	2	2	4	3	1	12	22	38
현원	1	0	1		1		3	2	2	4	3	1	12	22	37
비고		△1					△1								△1

4. 豫算

가. '97年度 豫算(單位: 千圓)

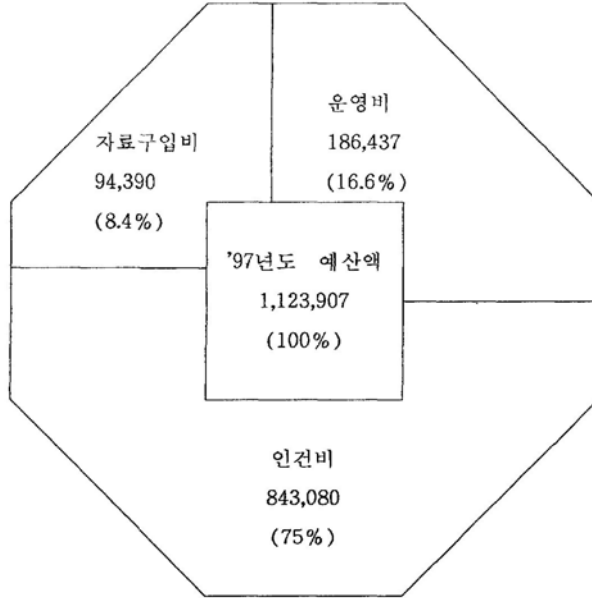

나. 年度別 豫算現況

(單位: 千圓)

區分	'97		'96		增減
	豫算額	構成比(%)	豫算額	構成比(%)	
人件費	843,080	75	776,128	75.6	66,952
運營費	186,437	16.6	170,038	16.5	16,399
資料購入費	94,390	8.4	81,500	7.9	12,890
計	1,123,907	100	1,027,666	100	96,241

5. 施設

○대지 : 5,619.8㎡(1,700평)

○건물 : 2,454.8㎡(743평)

○좌석 : 1,010석

6. 資料

가. 圖書資料

구분	한국서	일본서	서양서	계
총류	6,681	65	65	6,811
철학	4,077	9	-	4,086
종교	3,339	1	-	3,340
사회과학	23,568	65	42	23,675

구 분	한국서	일본서	서양서	계
순 수 과 학	11,753	15	11	11,779
기 술 과 학	3,437	3	3	3,443
예 술	3,859	—	4	3,863
어 학	1,948	1	2	1,951
문 학	56,434	225	3	56,662
역 사	15,571	62	23	15,656
計	130,667	446	153	131,266

나. 視聽覺資料

자료명	오디오 테이프	비디오 테이프	CD ROM TITTLE	슬라이드	음반	영화필름	투영자료	계
종 수	1,774	575	587	169	57	14	6	3,182

II. 서울教育指標 및 圖書館 運營目標

**서울教育地標**

21세기를 先導하는 自律的·創意的·道德的인 人間教育

**圖書館 運營目標**

새로운 時代를 여는 圖書館의 社會性·公共性 提高

- 讀書人口의 底邊擴大
- 情報센터 機能의 充實
- 文化教室 運營의 活性化
- 어린이 情緒涵養

III. 1996年度 主要業務 實績

1. 讀書人口의 底邊擴大

가. 圖書館 利用

- ◆ 利用者: 177,250명(일평균 593명)
- ◆ 利用圖書: 507,182권(일평균 1,696권)

나. 讀書의 生活化

- ◆ 讀書感想畫 그리기 大會(第9回)
  - 時期: '96.6.7.(금)
  - 對象: 초등학교 4학년 357명
  - 方法: 당일 현장에서 지정도서를 읽고 독후감상화 그리기
  - 施賞: 51명

- ◆ 글짓기 大會(第14回)
  - 時期: '96.10.23.(수)
  - 對象: 초등학교 6학년 289명
  - 方法: 당일 현장에서 글제를 제시하고 글짓기를 함
  - 施賞: 51명
- ◆ 讀書感想文 쓰기 大會(第16回)
  - 時期: '96.11.22.(금)
  - 對象: 초등학교 5학년 357명
  - 方法: 당일 현장에서 지정도서를 읽고 독서감상문 쓰기
  - 施賞: 51명
- ◆ 여름·겨울 讀書教室 運營
  - 時期: '96.1.4~1.11(7일간)
  - '96.7.22.~7.27(6일간)
  - 對象: 초등학교 4학년 170명
  - 方法: 방학기간 중 운영
  - 內容: 바른독서법, 독후감작성법, 도서선택법 등 10개 과목 지도
- ◆ 讀書會 運營
  - 時期: 매일 둘째, 넷째 수요일
  - 對象: 초등학교 4~6학년 251명
  - 內容: 독서토론, 독후감작성 및 발표
- ◆ 1日讀書教室 運營

<p>○時期：연중 ○對象：유치원 및 초등학교 5,992명 ○內容：도서관이용법, 바른독서법 등 4개 과목</p> <p>◆英語教室 運營 ○時期：매주 수, 금요일 ○對象：초등학교 4~6학년 2,677명 ○內容：기초문법 및 회화</p> <p>다. 讀書人口 底邊擴大 ◆館外貸出 ○會員：4,147명 ○貸出：147,546권</p> <p>◆巡迴文庫 ○對象：18개 처(116회) ○貸出：10,758권</p> <p>◆圖書館 弘報 ○도서관 이용 유도를 위한 홍보：23회</p> <p>2. 情報센터 機能의 充實 가. 資料擴充 ◆圖書資料：21,437권 ◆連續刊行物：241종 ◆視聽覺資料：799종</p> <p>나. 資料發刊 ◆어린이와 讀書 第17輯 ○독서지도 관련 논문 및 도서관 행사 수상작품 수록 ○연 1회 발간(1,400부)</p> <p>◆讀書教育 第46號~第49號 ○독서지도 관련 논문 및 신작자료 수록 ○분기별 1회 발간(5,200부)</p> <p>다. 圖書館 電算化 및 情報電算網 構築 ◆電子情報資料室 설치 ○情報센터로서 役割隨行 및 이용자 情報懇求 充足 ○인터넷 사용 및 CD-ROM TITLE 587종 보유 ○1,241명 이용</p> <p>◆PC 26대, LAN설치 등</p> <p>3. 文化教室 運營의 活性化 ◆老人教室 ○時期：매주 월요일(28회) ○對象：종로구 관내 60세 이상 여성(2,677명)</p>	<p>○內容：교양강좌, 레크리에이션, 영화 상영 등</p> <p>◆日語教室 ○時期：매주 수요일(49회) ○對象：주부(980명) ○內容：기초분법, 회화</p> <p>◆書藝教室 ○時期：매주 월, 화, 목, 금, 토요일(230회) ○對象：주부(5,204명) ○內容：서예 및 사군자</p> <p>◆어머니 童話口演教室(第6回) ○時期：'96.4.6.~6.4(매주 수요일) ○對象：주부(50명) ○內容：동화구연 이론 및 실연</p> <p>◆教師 童話口演教室(第6回) ○時期：'96.10.18.~12.6(매주 금요일) ○對象：유치원, 초등교사(103명) ○內容：동화구연 이론 및 실연</p> <p>◆어머니 讀書 세미나(第4回) ○時期：'96.4.26. ○對象：초등학교 어머니 회장(200명) ○內容：독서교양강좌, 도서관이용 안내 등</p> <p>◆어머니 讀書會 ○時期：매주 셋째 목요일(12회) ○對象：주부(210명) ○內容：독서토론, 독후감 발표 등</p> <p>4. 어린이 情緒涵養 ◆童話口演大會(第16回) ○時期：'96.5.17. ○對象：초등학교 3학년 338명 ○方法：예선과 본선 구분 실시 ○施賞：51명</p> <p>◆童話口演教室(2回) ○時期：'96.1.22.~1.26(5일간) '96.7.29.~8.2(5일간) ○對象：초등학교 3학년 249명 ○方法：방학기간 중 운영 ○內容：동화구연 이론 및 실연</p> <p>◆이야기 教室 ○時期：매주 토요일(47회) ○對象：취학 전, 초등학교 저학년 4,817명 ○內容：동화구연 및 율동, 노래부르</p>
--	---

<p style="text-align: center;">기 등</p> <p>○색동어머니회 협조 운영</p> <p>◆어린이 劇場</p> <p>○時期: 매주 수, 토, 일요일(116회)</p>	<p>○對象: 도서관 이용자</p> <p>○內容: 동화, 과학, 역사, 충효, 문화 관련 비디오 상영</p>
<p>IV. 1997年度 主要業務 計劃</p> <p>1. 讀書人口의 底邊擴大</p> <p>가. 어린이 讀書의 生活化</p>	
細 部 事 業	事 業 內 容
<p>◆어린이 讀書感想畫 그리기大會 (第10回)</p> <p>○創作意慾 鼓吹</p> <p>○素質啓發</p>	<p>·對 象: 서울시내 초등학교 4학년 어린이(각 학교 1명 학교장 추천)</p> <p>·實施時期: '97.6.13.(금)</p> <p>·參加人員: 521명</p> <p>·運營方法: 당일 지정도서를 현장에서 읽고 독후 감상화 그리기</p> <p>·優秀어린이 施賞: 52명</p>
<p>◆어린이 글짓기大會(第15回)</p> <p>○文章表現力 伸張</p> <p>○創作意慾 鼓吹</p>	<p>·對 象: 서울시내 초등학교 6학년 어린이(각 학교 1명 학교장 추천)</p> <p>·實施時期: '97.9.26.(금)</p> <p>·參加人員: 521명</p> <p>·運營方法: 당일 글제에 따라 현장에서 글을 지음</p> <p>·優秀어린이 施賞: 52명</p>
<p>◆어린이 讀書感想文쓰기</p> <p>○讀書意慾 鼓吹</p> <p>○文章表現力 伸張</p>	<p>·對 象: 서울시내 초등학교 5학년 어린이(각 학교 1명 학교장 추천)</p> <p>·實施時期: '97.10.31.(금)</p> <p>·參加人員: 521명</p> <p>·運營方法: 당일 지정도서를 현장에서 읽고 감상문 쓰기</p> <p>·優秀어린이 施賞: 52명</p>
<p>◆어린이 讀書教室</p> <p>○體系的인 讀書指導</p> <p>○讀書의 生活化</p>	<p>·對 象: 서울시내 초등학교 4학년 어린이</p> <p>·參加人員: 208명</p> <p>·實施時期: 2회</p> <p>- 겨울독서교실: '97.1.8.(수)-1.15.(수)</p>

細 部 事 業	事 業 內 容
◆어린이 讀書教室 ○體系的인 讀書指導 ○讀書의 生活化	- 여름독서교실 : '97.7.23.(수)~7.30(수) ·指導內容 : 도서관이용법, 도서선택법, 올바른독서법, 독서감상문 쓰기, 독서감상화 그리기, 동화구연의 이론과 실제, 레크리에이션 등 ·優秀어린이 施賞 : 20명
◆어린이 讀書會 ○올바른 讀書習慣 形成 ○健全한 價値觀 確立	·對 象 : 서울시내 초등학교 4~6학년 어린이 50명 ·施賞時期 : 월 2회(매월 둘째, 넷째 수요일) ·運營內容 - 교양강좌 및 독서토론회 - 독서, 글짓기지도 및 독서발표회 등
◆1日 讀書教室 ○讀書人口 底邊擴大 및 讀書生活化 ○讀書風土 造成	·對 象 : 유치원 및 초등학교 어린이 ·施賞時期 : 1일 2개교 3학급(300명 내외) ·運營內容 : 도서관이용법, 독후감작성법, 독서위생, 바른독서법, 도서선택법, 교육영화상영, 도서관견학 등
◆어린이 英語教室 ○基礎的인 英語習得 ○外國語 能力培養	·對 象 : 초등학교 3·4학년 어린이 ·施賞時期 : 매주 수, 금요일 16:00~17:00 ·人 員 : 30명 ·內 容 : 기초문법과 회화

나. 讀書人口 底邊擴大

細 部 事 業	事 業 內 容
◆館外貸出 運營 活性化 ○讀書하는 家庭風土 造成 ○讀書의 生活化	·對 象 : 어린이 및 학부모 ·會員數 擴大 : 4,140명 → 5,640명 ·貸出圖書 擴大 : 46,137권 → 56,000권 ·貸 出 方 法 : 1인 1회 3권 2주간 대출
◆巡迴文庫 ○讀書人口 底邊擴大 ○讀書機會 提供	·對 象 : 취약지역의 유치원 및 특수기관 ·貸出機關 확대 : 22대 기관 · - 幼稚園 : 13개 원 → 15개 원 · - 特殊機關 : 5개 처 → 7개 처 ·運 營 內 容 : 신청도서목록을 받아 1회 100~200권 대출 ·貸 出 期 間 : 1개월~2개월

細 部 事 業	事 業 內 容
◆어린이 讀書 세미나 開催 ○讀書指導 資料提供 ○讀書指導 理論 및 方法開發	・對 象 : 초등학교 어머니 회장(중부, 서부, 동작교육청) ・施賞時期 : '97.4.30.(수) ・參加人員 : 150명 ・運營內容 : 교양강좌, 도서관이용 안내 등
◆어린이 讀書運動 展開 ○讀書意慾 鼓吹 ○讀書의 生活化	・對 象 : 초등학교 어린이 회장(중부, 서부, 동작교육청) ・時 期 : '97.9.12.(금) 14:00-16:00 ・參加人員 : 150명 ・運營內容 : 교양강좌, 도서관이용 안내 등
◆圖書館 弘報 ○圖書館 利用誘導 ○教育·文化行事 案內	・弘報物 配布 : 분기별 10,000부 ・弘報 依 賴 : 각종 신문 및 방송국 ・案內公文 發送 : 서울시내 초등학교

2. 情報센터 機能의 充實

가. 資料擴充

區 分	圖書資料	連續刊行物	視聽覺資料
數 量	19,000卷	189種	110種

나. 資料發刊

資 料 名	內 容
어린이와 讀書 (第18輯)	○內 容 : 독서지도 관련 논문 및 도서관행사 수상작품 수록 ○發刊部數 : 1,400부 ○配 布 處 : 초등학교 및 유관기관
讀書教育 (第46號-第49號)	○內 容 : 독서지도 관련 논문 및 신착자료 수록 ○發刊部數 : 5,200부(분기별 1회) ○配 布 處 : 초등학교 및 유관기관

다. 圖書館 電算化

- ◆초고속정보통신망 가입
- ◆대출·검색의 전산화
- ◆21개 도서관 전산망 형성

라. 電子情報資料室 活性化

◆멀티미디어 PC확충 : 2대(586) → 5대(586)

◆멀티미디어 자료확충 : CD-ROM 587종 → 620종



1. 文化教室 運營의 活性化	
細 部 事 業	事 業 內 容
◆老人教室 ○教養增進 ○餘暇善用	·對 象 : 종로구 관내 60세 이상 여성 ·會 員 : 200명 ·實施時間 : 매주 월요일 14:00-16:00 ·運營內容 : 교양강좌, 레크리에이션, 비디오상영 및 경로위안행사 등
◆教員·主婦閱覽室 ○自己研鑽 機會提供 ○平生教員의 場 提供	·對 象 : 교원 및 학부모 ·藏 書 : 14,790권 (주부교양도서, 교육전반에 관한 도서) ·座 席 : 20석
◆教師 童話口演教室 ○表現力 및 發表力 伸張 ○資質開發	·對 象 : 서울시내 유치원 및 초등학교 저학년 어린이 담당교사 ·實施時期 : '97.10.10.~11.28(8주간) 매주 금요일 15:00-17:00 ·運營內容 - 동화구연의 이론과 실제(내용선택법, 구연법) - 동화구연의 실연(화술, 동작, 태도)
◆書藝教室 ○餘暇善用 ○平生教育의 場 提供	·對 象 : 인근지역 어머니회원 ·實施時期 - 서예반 : 매주 월, 화, 목, 토요일 10:00-16:00 - 사군자반 : 매주 금요일 10:00-12:00 ·會 員 : 60명 ·運營內容 : 해서, 행서, 예서, 한글, 묵화, 사군자
◆어머니 童話口演教室(第7回) ○表現力 및 發表力 伸張 ○素質, 適性開發	·對 象 : 인근지역 어머니 ·實施時期 : '97.4.15.(화)~6.10(화) 매주 화요일 10:00-12:00 ·參加人員 : 30명 ·運營內容 : - 동화구연의 이론과 실제(내용선택법, 구연법) - 동화구연의 실연(화술, 동작, 태도)

細 部 事 業	事 業 內 容
<p>◆어머니 讀書會</p> <p>○教養增進</p> <p>○讀書의 생활화</p>	<p>·對 象: 인근지역 어머니</p> <p>·實施時期: 매월 셋째주 목요일 10:00-12:00</p> <p>·會 員: 30명</p> <p>·運營內容: 독서토론회, 독서발표회, 교양강좌 등</p>
<p>4. 어린이 情緒涵養</p>	
細 部 事 業	事 業 內 容
<p>◆어린이 童話口演 大會(第17回)</p> <p>○讀書興味 誘發</p> <p>○發表力 기호제공</p>	<p>·對 象: 서울시내 초등학교 3학년 어린이(각 학교 1명 학교장 추천)</p> <p>·實施時期: 예선-'97.4.18.(금)</p> <p>본선-'97.5.23.(금)</p> <p>·參加人員: 521명</p> <p>·運營方法: 예선-녹음 TAPE 심사</p> <p>본선-동화구연 실연</p> <p>·優秀어린이 施賞: 52명</p>
<p>◆어린이 童話口演教室</p> <p>○讀書興味 誘發</p> <p>○言語表現 및 發表力 伸張</p>	<p>·對 象: 서울시내 초등학교 3학년 어린이</p> <p>·實施時期: 2회</p> <p>-겨울 동화구연교실: '97.1.20.~1.24(5일간)</p> <p>-여름 동구연교실: '97.8.4.~8.8(5일간)</p> <p>·參加人員: 140명 이내</p> <p>·運營內容: 동화구연 이론과 실연 등</p>
<p>◆어린이 教室</p> <p>○讀書興味 誘發</p> <p>○發表力 伸張</p>	<p>·對 象: 취학 전 어린이, 초등학교 저학년 어린이 및 학부모</p> <p>·實施時期: 매주 토요일 14:00-15:00</p> <p>·運營內容: 동화구연실연, 만화영화 상영, 교양강좌, 율동, 등요</p> <p>·運營方法: 색동어머니회</p>
<p>◆어린이 劇場</p> <p>○讀書興味 誘發</p> <p>○情緒涵養</p>	<p>·對 象: 취학 전 어린이, 초등학교 어린이 및 학부모</p> <p>·實施時期: 평상-수, 토, 일요일 15:00-16:30</p> <p>방학-매일운영</p> <p>·運營內容: 교양, 통일안보, 과학, 경로효친 등 어린이 정서함양에 관한 영화, 비디오 상영</p> <p>·收容人員: 250명</p>

V. '97 相助會 運營現況 1. 相助會 構成 ○회원 : 37명 ○임원 : 9명(회장 1명, 부회장 1명, 이사 5명, 감사 2명) ※1. 상품재료는 자판기만 운영 2. 식당과 매점은 운영하지 않음																																																							
2. 豫算																																																							
<table border="1"> <thead> <tr> <th>과 목 별</th> <th>'96년도</th> <th>'97년도</th> <th>비 고</th> </tr> </thead> <tbody> <tr> <td rowspan="3">세</td> <td>자 판 기 수 입</td> <td>21,538,000</td> <td>21,840,000</td> </tr> <tr> <td>회 비 수 입</td> <td>4,833,000</td> <td>4,896,000</td> </tr> <tr> <td>보 조 금</td> <td>17,565,600</td> <td>17,565,000</td> <td>19개관 보조금</td> </tr> <tr> <td rowspan="2">입</td> <td>기 타</td> <td>336,987</td> <td>1,530,000</td> <td>이월금, 예금이자</td> </tr> <tr> <td>계</td> <td>44,273,587</td> <td>45,831,000</td> <td></td> </tr> <tr> <td rowspan="4">세</td> <td>직 원 식 사 재 료 비</td> <td>14,673,970</td> <td>17,122,000</td> <td></td> </tr> <tr> <td>자 판 기 재 료 비</td> <td>13,692,060</td> <td>14,131,000</td> <td></td> </tr> <tr> <td>공 공 요 금</td> <td>790,600</td> <td>780,000</td> <td></td> </tr> <tr> <td>일 반 운 영 비</td> <td>765,330</td> <td>630,000</td> <td></td> </tr> <tr> <td rowspan="3">출</td> <td>직 원 복 지 비</td> <td>11,648,870</td> <td>11,668,000</td> <td></td> </tr> <tr> <td>업 무 추 진 비</td> <td>1,192,000</td> <td>1,500,000</td> <td></td> </tr> <tr> <td>계</td> <td>42,762,830</td> <td>45,831,000</td> <td></td> </tr> </tbody> </table>	과 목 별	'96년도	'97년도	비 고	세	자 판 기 수 입	21,538,000	21,840,000	회 비 수 입	4,833,000	4,896,000	보 조 금	17,565,600	17,565,000	19개관 보조금	입	기 타	336,987	1,530,000	이월금, 예금이자	계	44,273,587	45,831,000		세	직 원 식 사 재 료 비	14,673,970	17,122,000		자 판 기 재 료 비	13,692,060	14,131,000		공 공 요 금	790,600	780,000		일 반 운 영 비	765,330	630,000		출	직 원 복 지 비	11,648,870	11,668,000		업 무 추 진 비	1,192,000	1,500,000		계	42,762,830	45,831,000		
과 목 별	'96년도	'97년도	비 고																																																				
세	자 판 기 수 입	21,538,000	21,840,000																																																				
	회 비 수 입	4,833,000	4,896,000																																																				
	보 조 금	17,565,600	17,565,000	19개관 보조금																																																			
입	기 타	336,987	1,530,000	이월금, 예금이자																																																			
	계	44,273,587	45,831,000																																																				
세	직 원 식 사 재 료 비	14,673,970	17,122,000																																																				
	자 판 기 재 료 비	13,692,060	14,131,000																																																				
	공 공 요 금	790,600	780,000																																																				
	일 반 운 영 비	765,330	630,000																																																				
출	직 원 복 지 비	11,648,870	11,668,000																																																				
	업 무 추 진 비	1,192,000	1,500,000																																																				
	계	42,762,830	45,831,000																																																				
이 상 보 고 드 렷 습 니 다. ○委員長 劉大運 어린이圖書館長 수고하셨습니다. 다음 道峰圖書館長 나오셔서 같은 방법으로 업무보고를 해 주시기 바랍니다. ○道峰圖書館長 曹瓊子 道峰圖書館長 曹瓊子입니다. 저희 간부를 소개해 드리겠습니다. 庶務課長은 공석입니다. (幹部紹介:司書課長 吳世亨, 閱覽課長 金榮子) ○委員長 劉大運 잠깐만요. 보고하시기 전에 한 가지만 묻겠습니다. 庶務課長이 왜 전부 공석이죠? 중요한課인데요. 南山圖書館長, 한번 보고 전에 답변해 보세요. 왜 전부 庶務課長이 공석입니까? ○南山圖書館長 尹榮烈 南山圖書館長 尹榮烈입니다.		제가 깊이 내용은 잘 모르지만 정원은 있는데 지금 현재 확보가 안 돼서 공석인 것으로 알고 있습니다. 지금 현재 教育廳에서 사무관 시험을 치르고 있기 때문에 거기에 합격이 되면 보충이 될 것으로 생각이 됩니다. ○委員長 劉大運 3급 기관장이 있는 도서관에도 사무관급이 庶務課長입니까? ○南山圖書館長 尹榮烈 그렇습니다. ○委員長 劉大運 4급 圖書館長도 그렇습니까? ○南山圖書館長 尹榮烈 그렇습니다. ○委員長 劉大運 알겠습니다. 그러면 보고해 주시기 바랍니다. ○道峰圖書館長 曹瓊子 보고드리겠습니다.																																																					
(報告)																																																							
目 次																																																							