

과 목 별		97 년도	96 년도	비 고
세	열 람 자 복 지 바	9,606,000	11,100,000	
	직 원 복 지 비	23,000,000	25,110,000	
	업 무 추 진 비	2,520,000	4,320,000	
출	기 타	22,025,580	18,386,000	
	계	266,716,000	240,643,000	

이상 보고를 마치겠습니다.
 ○委員長 劉大運 수고하셨습니다.
 다음 東大門圖書館長 나오셔서 같은 방법으로 업무보고를 해 주시기 바랍니다.
 ○東大門圖書館長 林昇善 東大門圖書館長 林昇善입니다.
 먼저 저희 도서관 간부직원을 소개해 드리겠습니다.
 (幹部紹介:庶務課長 吳大洙, 司書課長 金知星, 閱覽課長 梁泰煥)
 그러면 유인물을 중심으로 보고를 드리겠습니다.

(報 告)

1997年度 主要業務計劃
 東大門圖書館
 차 례

- I. 一般現況
- II. 1997年度 圖書館 運營 方式
- III. 1997年度 主要業務計劃
- IV. 1996年度 主要業務實績
- V. 懸案 및 問題點
- VI. 職員相助會 運營現況

I. 一般現況

1. 沿 革

- 1966.7.12. 東大門圖書館 設立推進委員會 (閔寬植博士 發起)發足
- 1967.5.16. 新築起工式
- 1971.2.15. 初代 金鎮洙 館長 就任
- 1971.3.31. 開館
- 1971.12.17. 地上 3層 增築(217坪)
- 1972.3.16. 自動車 移動文庫 開設
- 1973.7.25. 第2代 李鴻球 館長 就任
- 1973.9.20. 地上 4層 增築(219.98坪)
- 1976.12.28. 地上 5層 增築(260.4坪)
- 1979.1.4. 第3代 崔昌均 館長 就任
- 1981.4.23. 第4代 韓萬春 館長 就任
- 1983.3.14. 第5代 朴日坤 館長 就任
- 1988.1.1. 第6代 李永懋 館長 就任
- 1989.3.15. 圖書館運營委員會, 構成
- 1989.7.1. 第7代 金東濟 館長 就任
- 1991.7.1. 第8代 李聖世 館長 就任
- 1994.7.1. 第9代 梁會洙 館長 就任
- 1996.10.1. 電子情報資料室 開設
- 1996.12.19. 第10代 林昇善 館長 就任

2. 機 構

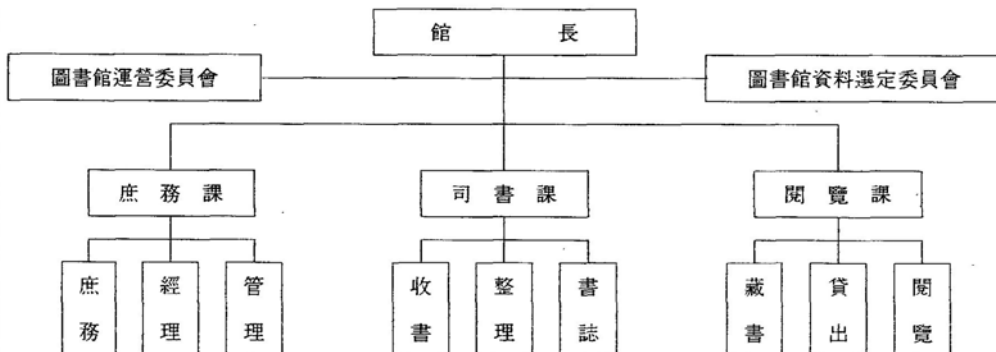

3. 定・現員															
區分	職級	4級	5급		6급		7급		8급		9급		小計	技能職	合計
			教行育政	司書	教行育政	司書	教行育政	司書	教行育政	司書	教行育政	司書			
定員		1	1	2	1	3	1	4	·	4	·	2	19	29	48
現員		1	1	2	1	3	1	4	·	4	·	2	19	29	48

4. 豫算現況				
(單位：천원)				
區分	'97年	'96年	增減	構成比(%)
人件費	914,982	878,182	36,800	75
運營費	181,635	220,680	△39,045	15
施設維持費	17,295	13,176	4,119	1
資料購入費	110,060	106,480	3,580	9
計	1,223,972	1,218,518	5,454	100

5. 施設現況					
가. 垡地 및 建物					
垡地	建物				
991.74㎡ (300坪)	地下	717	(217坪)	4層	727(219.98坪)
	1層	765.4	(231.5坪)	5層	862(260.4坪)
	2層	717	(217坪)	計	4,505.4㎡ (1,362.88坪)
	3層	717	(217坪)		

나. 閱覽室				
室名	利用對象	座席數	面積(坪)	備考
綜合資料室	一般 및 學生	64	78	開架制
語文學室	一般 및 學生	102	73.3	"
定期刊行物室	"	72	59.7	"
어린 이 閱覽室	어린 이	72	32.1	"
館外貸出室	"	-	17	"
電子情報資料室	"	27	22	"
視聽覺室	"	98	36.5	

室名	利用對象	座席數	面積(坪)	備考
小閱覽室	身體障礙者	24	8.4	
第2閱覽室	女學生	180	51.3	
第3閱覽室	女學生	138	42.8	
第4閱覽室	男學生	166	51.3	
第5閱覽室	男學生	190	59.7	
計		1,133	532.1	

6. 藏書現況

가. 國別 및 類別

(單位:卷)

區分 類別	計	國內書	東洋書	西洋書
計	180,342	173,864	3,315	3,163
總類	17,658	15,985	853	820
哲學	8,235	8,089	96	50
宗教	3,914	3,855	34	25
社會科學	35,359	34,115	707	537
純粹科學	6,865	6,354	132	379
技術科學	14,955	14,094	535	326
藝術	7,671	7,257	244	170
語學	3,949	3,826	65	58
文學	67,801	67,005	324	472
歷史	13,935	13,284	325	326

나. 室別

(單位:卷)

語文學室	綜合資料室	定期刊行物室	館外貸出室	어린이閱覽室	計
32,539	72,780	11,427	44,552	19,044	180,342

다. 資料蒐集

(單位:卷)

區分	購入圖書	寄贈圖書	計
'96	13,139	1,388	14,527
'95	12,832	1,718	14,550
增減	307	△330	△23

7. 利用現況

(單位：名)

區分	一般	中·高生	어린이	計	日平均	開館日數
'96	274,681	224,739	45,040	544,460	1,675	325
'95	253,321	207,262	32,627	493,210	1,701	290
增減	21,360	17,477	12,413	51,250	△26	△35

II. 1997年度 圖書館 運營 方針

21世紀를 先導하는 自律的·創意的·道德的인 人間教育

- 實踐 中心의 바른 人性·價值觀 教育
- 創意性과 潛在力 啓發의 教育課程 運營
- 能力과 適性을 고려한 教授·學習方法 革新
- 自律·責任의 열린 教育風土 造成
- 現場 中心의 教育 福祉 向上

平生教育 및 情報文化센터의 機能擴大

- 讀書人口 底邊擴大
- 資料蒐集과 利用의 效率化
- 平生教育 基盤造成
- 情報文化센터의 機能擴大
- 奉仕機能 提高

III. 1997年度 主要業務計劃

主要事業	細部事業	目標量	事業內容	備考
1. 讀書人口 底邊擴大	가. 身體障礙 者 再活 院 巡迴 讀書 指 導 및 童 話口演 大會	10回	(1) 巡迴讀書指導 ○對象：서울市內 身體障礙者 再活院生 (4곳) ○方法：對象機關을 巡迴 讀書指導 ○內容：讀書指導, 童話口演, 童劇 등 ○講師：색동어머니會員	每月 넷째주 금요일 11:00 '97.10.24.
		1回	(2) 童話口演大會 ○對象：서울市內 身體障礙者 再活院生 ○方法：初, 中等部로 區分 發表 審査 하여 施賞 ○施賞人員：8명 ○內容：傳來 및 創作童話 口演	

主要事業	細部事業	目標量	事業內容	備考
1. 讀書人口 底邊擴大	나. 1日 讀書 學校運營	40回	○對象：隣近 初等學校 5~6學年 어린이 ○參加對象者數：10個校 1,600名 ○運營方法：每日오전 1學級씩 自律學習 時間 利用 ○內容：圖書館利用法, 圖書選擇法, 讀書 衛生, 讀書活動 등	'97.3월~7월
	다. 未就學 어린이 1日 圖書 教室運營	50回	○對象：東部教育廳 管內 幼稚園生 ○參加對象者數：25個 幼稚園 1,200名 ○運營方法：1日讀書學校 日程이 끝난 期間을 利用하여 1日 1, 2學級씩 運營 ○內容：圖書館 紹介 및 童話口演, 童 話冊 읽기 등	'97.9월~ 11월
	라. 讀書會 運營	10回	○名稱：반딧불讀書會 ○對象：初等學校 5~6學年 어린이 ○讀書會員數：20名 ○內容：讀書討論, 讀後感發表, 글짓기, 映畫鑑賞, 讀後感想書 그리기 및 展示 등	每月넷째주 토요일 15:00
	마. 圖書館 現場學習	10回	○對象：城一中學校 외 2個 校生 ○人員：1回 30名 內外 ○內容：圖書館利用法 指導, 中學生 必 讀圖書 推薦, 讀書活動 등	年 中
바. 거울·여 름 讀書教室 運營	2 回	○對象：東部 및 城東教育廳 管內 初 等學校 5學年 어린이 ○參加對象學校數：60個校(1回 30個校) ○參加對象者數：120名(1回 60名) ○指導內容：圖書館利用法, 讀書活動, 讀 後感作成法, 圖書選擇法, 原 稿紙作成法, 레크리에이션 등 ○優秀者施賞：12名(1回 6名)	'97.1월, 7월 (각 6일간)	

主要事業	細部事業	目標量	事業內容	備考			
1. 讀書人口 底邊擴大	사. 讀書運動 發展	1 回	(1) 圖書館 週間行事 ○教養講座：1回 ○模範利用者 表彰：10名 ○利用者와의 座談會：1回 ○映畫上映：1回 ○音樂鑑賞：5回 ○圖書館 利用 案内文 配布：1回 2,000枚	'97.4.12.~ 4.18(7일간)			
		1 回	(2) 讀書의 달 行事 ○文學教養講座：1回 ○作家와의 對話：1回 ○模範讀書人 表彰：10名 ○讀後感 募集 施賞：1回 10名 ○讀後感想畫展：1回 ○優秀映畫鑑賞會：4回 ○音樂鑑賞：10回	'97.9.1~9.30			
	아. 館外貸出 會員擴大	4,000名	○對象：地域住民 ○會員擴大：17,776名 → 21,776名 ○圖書貸出擴大：102,690卷 → 130,000卷 ○圖書擴充：3,000卷(新刊圖書)	年 中			
	자. 巡迴文庫 運營	60回	○對象：職場 및 社會團體(농촌지도소 외) ○運營文庫數：10個 文庫 ○圖書貸出擴大：4,711卷 → 5,000卷	年 中			
2. 資料蒐集 과 利用의 效率化	가. 資料確保	14,400 卷	(1) 圖書 (單位：卷)	年 中			
			區分	購入	寄贈	計	豫算(천원)
			一般	11,100	1,350	12,450	81,900
			兒童	1,900	50	1,950	14,000
計	13,000	1,400	14,400	95,900			

主要事業	細部事業	目標量	事業內容					備考	
2. 資料蒐集 과 利用의 効率化	가. 資料確保	270點	(2) 視聽覺 및 電子情報資料 (單位：點)					年 中	
			區 分	購 入	寄 贈	計	豫算(천원)		
			VT	60	10	70	900		
			CD	40	30	70	500		
			CD-ROM	70	20	90	1,400		
			CT	30	10	40	200		
			計	200	70	270	3,000		
			(3) 連續刊行物 ○雜誌 (單位：種)						355種
			區 分	購 入	寄 贈	計	備 考		
			國 內	152	200	352			
	國 外	3	.	3					
	計	155	200	355					
	○新聞 (單位：種)					60種			
	區 分	購 入	寄 贈	計	備 考				
	國 內	19	41	60					
國 外	.	.	.						
計	19	41	60						
(4) 圖書寄贈 依賴 ○各 官公署 및 社會 公共團體에 寄 贈 依賴 ○各 大學에 寄贈 依賴 ○寄贈圖書에 대한 感謝狀 發送					36回				
(5) 閱覽者 希望圖書 購入									
(6) 新着圖書 案内									
나. 藏書管理		180,000 卷	(1) 藏書點檢 ○內容：不在圖書 把握, 毀損圖書 및 再整理 必要圖書 索出 등을 통한 效率的 藏書管理			'97.6월			

主要事業	細部事業	目標量	事業內容	備考
2. 資料蒐集 과 利用의 效率化	가. 資料確保	5,000卷	○期間: '97.6月 中 (15日間) ○數量: 180,000여 卷 - 綜合資料室, 語文學室, 어린이室, 館外貸出室, 定期刊行物室 保管圖書 (2) 圖書館資料 再整備 ○不用 및 毀損圖書 除籍 및 廢棄 - 對象卷數: 5,000卷	'97.10월
	다. 鄉土資料 室運營		○對象: 地域住民 ○資料確保: 1,163卷 → 1,300卷 ○備置資料: 各地方別 遺蹟, 遺物, 民俗, 民譚, 人物誌, 名勝古蹟資料 등	年 中
	라. 獨學情報 案内		○對象: 地域住民 ○內容: 專功基礎課程 認定試驗相談 및 案内	年 中
	마. 1日圖書 貸出運營		○對象: 圖書館 資料室 利用者 ○內容: 圖書館 所藏資料를 1回 1~2卷 貸出 ○運營方法 資料閱覽室에서 當日 利用하던 資料를 17:00~19:00사이에 貸出하여 翌日 13:00까지 返納	年 中
	바. 受験 및 就業情報 資料코너 運營		○對象: 地域住民 및 圖書館利用者 ○內容: 各種 受験資料 및 就業 情報 資料를 蒐集 提供	年 中
3. 情緒醇化 運動展開	가. 어린이 名作鑑賞	12回	○對象: 어린이室 利用者 ○內容: 名作童話 및 優秀映畫鑑賞	每月넷째주 일요일
	나. 靑少年의 달 行事	1 回	○對象: 圖書館利用者 및 地域住民 ○內容 · 어린이 白日場: 1回 · 靑少年善導 教養講座: 1回	14:00 '97.5.1.~5.31

主要事業	細部事業	目標量	事業內容	備考
3. 情緒醇化 運動展開	다. 視聽覺室 運營	65回	<ul style="list-style-type: none"> · 靑少年優秀映畫上映：5回 · 音樂鑑賞：10回 ○ 對象：圖書館利用者 및 地域住民 ○ 內容 <ul style="list-style-type: none"> · 映畫上映：50回 · 音樂鑑賞：25回 	年中
	라. 讀後感想 畫展	2回	<ul style="list-style-type: none"> ○ 對象：圖書館利用者 ○ 場所：東大門圖書館 1層 홀 ○ 展示期間：各 10日間 ○ 展示作品數：120點 ○ 內容：讀書教室에 參加한 어린이들이 그린 讀後感想畫 展示 	'97.1월, 7월
4. 平生教育 基盤造成	가. 어린이 童話口演 教室運營	2回	<ul style="list-style-type: none"> ○ 對象：初等學校 3~4學年 어린이 ○ 內容：童話口演 理論과 實際 ○ 運營方法：겨울, 여름放學 中 各 3 日間 ○ 參加對象者數：120名(1回 60名) ○ 講師：색동어머니會員 	'97.월, 7월 (각 3일간)
	나. 主婦教室 開設運營	44回	<ul style="list-style-type: none"> (1) 日本語 講座 ○ 對象：地域住民 ○ 內容：日本語 基礎 및 會話 ○ 講師：林昇善 ○ 人員：30名 內外 	每週(월) 10:00— 12:00
		44回	<ul style="list-style-type: none"> (2) 英語 講座 ○ 對象：地域住民 ○ 內容：英語 基礎 및 會話 ○ 講師：英語 專門講師 ○ 人員：30名 內外 	每週(목) 10:00— 12:00
44回	<ul style="list-style-type: none"> (3) 中國語 講座 ○ 對象：地域住民 ○ 內容：中國語 基礎 및 會話 	每週(화) 10:00— 12:00		

主要事業	細部事業	目標量	事業內容	備考																				
5. 自願奉仕 運營	가. 自願奉仕 者 誘致 運營	52回	<ul style="list-style-type: none"> ○講師：中國語 專門講師 ○人員：30名 內外 ○對象：自願奉仕 希望者 ○人員：1回 3, 4名 ○奉仕時間：09：00—18：00사이 2時間 以上 ○奉仕內容：資料配列 및 破損圖書修理 外 	年 中																				
6. 圖書館 業務 電算化	가. TOTAL SYSTEM 構築 나. 國家 超高速 通信網 加入 다. 分擔目錄 라. DB構築		<ul style="list-style-type: none"> ○圖書館 全館 NETWORK 構成 ○UNIX KOLAS 패키지 사용 ○PC KOLAS DUS 連續刊行物용 패키지 사용 ○國家 超高速 通信網 專用回線 2回線 加入 ○인터넷의 利用 ○分擔目錄 프로그램을 利用하여 圖書 整理의 效率性 圖謀 <p>(1) 新刊圖書 (單位：卷)</p> <table border="1" style="width: 100%; border-collapse: collapse;"> <thead> <tr> <th>區 分</th> <th>購 入</th> <th>寄 贈</th> <th>計</th> <th>備 考</th> </tr> </thead> <tbody> <tr> <td>一般</td> <td>11,100</td> <td>1,350</td> <td>12,450</td> <td></td> </tr> <tr> <td>兒童</td> <td>1,900</td> <td>50</td> <td>1,950</td> <td></td> </tr> <tr> <td>計</td> <td>13,000</td> <td>1,400</td> <td>14,400</td> <td></td> </tr> </tbody> </table> <p>(2) 週及人力：17,380卷 (東洋書, 西洋書, 連續刊行物)</p>	區 分	購 入	寄 贈	計	備 考	一般	11,100	1,350	12,450		兒童	1,900	50	1,950		計	13,000	1,400	14,400		年 中
區 分	購 入	寄 贈	計	備 考																				
一般	11,100	1,350	12,450																					
兒童	1,900	50	1,950																					
計	13,000	1,400	14,400																					
7. 情報檢索 強化	가. 論文索引 및 各種 情報서비 스 안내	2,000枚 148回	<ul style="list-style-type: none"> (1) 論文索引作成：300枚 (2) 文學書評 索引作成：1,700枚 (3) 讀書評 揭示：12回 (4) 論述考查 스크랩：48回 (5) 考查雜誌 目次 서비스：48回 (6) 各種 就業 및 受験日程 案内：40回 	年 中																				

主要事業	細部事業	目標量	事業內容	備考
8. 圖書館 弘報	가. 圖書館 消息誌 發刊	5 回	○創刊日時：'97.4.1. ○發刊週期：隔月刊 ○部 數：1回 1,000部 ○誌 面：4쪽 ○配布對象：地域住民 및 圖書館 利用 者, 有關機關	年 中
	나. 매스컴을 통한 弘 報	12回	○對象：圖書館利用者 및 地域住民 ○方法：班常會報 및 區新聞과 地域情 報誌에 圖書館 利用 및 行事 案內文 掲載	年 中
9. 教育訓練	가. 經濟教育	4 回	○教育內容 ・OECD 加入, 金融實名制 등	分 期 別
	나. 職場訓練	12回	○教育內容 ・精神教育：施策, 素養教育 ・職務教育：新規採用者 教育, 部署別 職務教育	每月 1回
10. 環境整備	가. 塗裝工事		○圖書館 內外 塗裝工事	年 中
	나. 담 장 再建築 工 事		○서쪽 철망담장 41m 再建築	年 中
	다. 弘報版 交 替		○圖書館 外壁에 設置된 弘報版 交替	年 中

IV. 1996年度 主要業務實績

主要事業	細部事業	事業實績	備考
1	가. 利用者 및 利用圖書數	○全體 利用者數：544,460名 ○資料室利用者數：187,921名 ○利用 圖書數：362,868卷	1日평균 1,675名 678名 1,117卷(開館 日數：325日)

主要事業	細部事業	事業実績			備考																																											
1. 圖書館 利用現況	나. 室別利用數	○圖書			1日平均 1,675名 578名 1,117卷 (開館日數 : 325日)																																											
	<table border="1"> <thead> <tr> <th data-bbox="671 472 874 562">區分</th> <th data-bbox="879 472 986 562">利用者 (名)</th> <th data-bbox="991 472 1098 562">利用圖書 (卷)</th> </tr> </thead> <tbody> <tr> <td data-bbox="671 568 874 613">語文學室</td> <td data-bbox="879 568 986 613">30,692</td> <td data-bbox="991 568 1098 613">53,322</td> </tr> <tr> <td data-bbox="671 620 874 665">綜合資料室</td> <td data-bbox="879 620 986 665">40,265</td> <td data-bbox="991 620 1098 665">124,948</td> </tr> <tr> <td data-bbox="671 672 874 716">定期刊行物室</td> <td data-bbox="879 672 986 716">3,024</td> <td data-bbox="991 672 1098 716">5,444</td> </tr> <tr> <td data-bbox="671 723 874 768">館外</td> <td data-bbox="879 723 986 768">35,345</td> <td data-bbox="991 723 1098 768">64,523</td> </tr> <tr> <td data-bbox="671 775 874 819">貸出</td> <td data-bbox="879 775 986 819">598</td> <td data-bbox="991 775 1098 819">1,194</td> </tr> <tr> <td data-bbox="671 826 874 871">室</td> <td data-bbox="879 826 986 871">-</td> <td data-bbox="991 826 1098 871">4,711</td> </tr> <tr> <td data-bbox="671 878 874 922">어린</td> <td data-bbox="879 878 986 922">31,185</td> <td data-bbox="991 878 1098 922">71,753</td> </tr> <tr> <td data-bbox="671 929 874 974">이室</td> <td data-bbox="879 929 986 974">13,851</td> <td data-bbox="991 929 1098 974">36,961</td> </tr> <tr> <td data-bbox="671 981 874 1025">他圖書館</td> <td data-bbox="879 981 986 1025">4</td> <td data-bbox="991 981 1098 1025">12</td> </tr> <tr> <td data-bbox="671 1032 874 1077">계</td> <td data-bbox="879 1032 986 1077">154,964</td> <td data-bbox="991 1032 1098 1077">362,868</td> </tr> </tbody> </table> <table border="1"> <thead> <tr> <th data-bbox="671 1099 874 1189">區分</th> <th data-bbox="879 1099 986 1189">利用者 (名)</th> <th data-bbox="991 1099 1098 1189">利用資料</th> </tr> </thead> <tbody> <tr> <td data-bbox="671 1196 874 1240">定期刊行物室</td> <td data-bbox="879 1196 986 1240">32,128</td> <td data-bbox="991 1196 1098 1240">47,397</td> </tr> <tr> <td data-bbox="671 1247 874 1292">電子情報資料室</td> <td data-bbox="879 1247 986 1292">829</td> <td data-bbox="991 1247 1098 1292">918</td> </tr> <tr> <td data-bbox="671 1299 874 1344">계</td> <td data-bbox="879 1299 986 1344">32,957</td> <td data-bbox="991 1299 1098 1344">48,315</td> </tr> </tbody> </table>			區分		利用者 (名)	利用圖書 (卷)	語文學室	30,692	53,322	綜合資料室	40,265	124,948	定期刊行物室	3,024	5,444	館外	35,345	64,523	貸出	598	1,194	室	-	4,711	어린	31,185	71,753	이室	13,851	36,961	他圖書館	4	12	계	154,964	362,868	區分	利用者 (名)	利用資料	定期刊行物室	32,128	47,397	電子情報資料室	829	918	계	32,957
區分	利用者 (名)	利用圖書 (卷)																																														
語文學室	30,692	53,322																																														
綜合資料室	40,265	124,948																																														
定期刊行物室	3,024	5,444																																														
館外	35,345	64,523																																														
貸出	598	1,194																																														
室	-	4,711																																														
어린	31,185	71,753																																														
이室	13,851	36,961																																														
他圖書館	4	12																																														
계	154,964	362,868																																														
區分	利用者 (名)	利用資料																																														
定期刊行物室	32,128	47,397																																														
電子情報資料室	829	918																																														
계	32,957	48,315																																														
가. 身體障礙者 再活院 巡迴 讀書指導 및 童話口演 大會				<p data-bbox="1134 1355 1294 1400">每月넷째주</p> <p data-bbox="1134 1406 1294 1451">금요일</p> <p data-bbox="1134 1458 1294 1503">11:00</p> <p data-bbox="1134 1664 1294 1709">'96.10.24.</p>																																												

主要事業	細部事業	事業實績	備考
2. 讀書人口 底邊擴大	나. 1日 讀書 學校 運營	○發表內容：傳來 및 創作童話 口演 ○對象：初等學校 5~6學年生 ○運營回數：36回 ○參加學校數：9個校(龍頭初校 외 8) ○參加者數：1,414名 ○內容：圖書館利用法, 圖書選擇法, 讀書衛生, 讀書活動 등	'96.3월~7월
	다. 未就學어린 이 1日 讀書 教室 運營	○對象：東部教育廳 管內 幼稚園生 ○運營 回數：51回 ○參加幼稚園數：26個 幼稚園 (사군자幼稚園 외 25) ○參加者數：1,300名 ○內容：圖書館 紹介 및 童話口演, 童話 冊읽기 등	'96.9월~12월
	라. 讀書會運營	○名稱：반딧불讀書會 ○對象：初等學校 5~6學年 어린이 ○運營回數：10回 ○參加者數：183名 ○內容：讀書討論, 讀後感發表, 글짓기, 作 家와의 對話 등	每月넷째주 토요일 15:00
	마. 圖書館 現場學習	○日時：月 1回 土曜日 10:00-12:00 ○場所：語文學室 ○對象：城一中學校 외 2個 校生 ○人員：10回 298名 ○內容：圖書館利用法 指導, 中學生 必讀 圖書 推薦, 讀書活動 등	年 中
	바. 겨울·여름 讀書教室 運營	○對象：初等學校 5學年 어린이 ○參加人員：겨울 27個校 55名 여름 30個校 60名 ○優秀者 施賞：겨울 6명 여름 6名	겨울 '96.1.8. ~1.13(6일간) 여름 '96.7.18. ~7.24(6일간)

主要事業	細部事業	事業實績	備考
2. 讀書人口 底邊擴大	사. 讀書運動 展開	○內容：圖書館利用法, 바른讀書法, 讀後感 作成法, 讀後感想畫그리기, 讀書討 論 등 (1) 圖書館週間 行事 ○教養講座：1回 80名 ·主題：文學과 우리 生活 ·講師：구효서(小說家) ○文學映畫上映：2回 174名 ○模範利用者 表彰：1回 6名 ○言論媒體를 통한 弘報：1回 (2) 讀書의 달 行事 ○教養講座：1回 50名 ·主題：文學과 生活 ·講師：안장환(小說家) ○作家와의 對話：1回 41名 ·對象：어린이 讀書會員 및 어린이실 利用者 ·作家：이슬기(兒童文學家) ○模範讀書人(多讀者)表彰：1回 6名 ○優秀映畫 鑑賞會：4回 360名 (“호르는 강물처럼” 외 3편) ○讀後感發表會：1回 ·施賞人員：6名 ○言論媒體를 통한 弘報：2回 (東大門聯合放送局 외)	'96.4.12~4.18 (7일간) '96.9.1.~9.30
	아. 館外貸出 會員擴大 運營	○對象：地域住民 ○擴大會員：3,533名(總會員數：17,776名) (一般 2,708명, 어린이 845名) ○貸出圖書：102,690卷 (一般 65,717卷, 어린이 36,973卷)	年 中

主要事業	細部事業	事業實績				備考	
2. 讀書人口 底邊擴大	자. 巡迴文庫 運營	○對象：職場 및 團體(17個文庫) (농촌지도소 외)				年 中	
		○巡迴回收：71回 ○貸出圖書：4,711卷					
3. 資料蒐集 과 利用의 效率化	가. 資料確保	(1) 圖書 (單位：卷)				年 中	
		區 分	購 入	寄 贈	計		備 考
		一般圖書	10,707	1,340	12,047		
		兒童圖書	2,432	48	2,480		
		計	13,139	1,388	14,527		
		(2) 視聽覺 및 電子情報資料 (單位：點)					
		區 分	購 入	寄 贈	計		備 考
		TV	76	7	83		
		CD		63	63		
		CT		14	14		
		CD-ROM		604	604		
		計	76	688	764		
		(4) 連續刊行物					
		○雜誌 (單位：種)					
		區 分	購 入	寄 贈	計		備 考
國 內	121	200	321				
國 外	2	.	2				
計	123	200	323				
○新聞 (單位：種)							
區 分	購 入	寄 贈	計	備 考			
國 內	21	42	63				
國 外	.	.	.				
計	21	42	63				
(4) 圖書寄贈 依賴							
○各 官公署 및 公共團體：50個 機關							

主要事業	細部事業	事業實績	備考
3. 資料蒐集 과 利用의 効率化	나. 藏書管理	(5) 閱覽者 希望圖書 購入：279回 682卷	'96.4.8.
		(6) 新着圖書案內：36回	
		(1) 不用圖書 管理轉換 ○數量：945卷 ○對象機關：노일中學校	
	다. 電子情報 資料室 開設 運營	(2) 不用圖書 除籍處理 ○數量：4,831卷	'96.7.5.
		(3) 破損圖書 修理 ○數量：3,050卷 ○對象：地域住民 및 圖書館利用者 ○開設日字：'96.10.1. ○所藏資料 · CD-ROM TITLE：604點 · internet：1回線	年 中
		라. 鄉土資料室 運營	○對象：地域住民 및 圖書館利用者 ○利用者數：465名 ○利用圖書：849卷 ○備置資料：各 地方別 遺物, 遺蹟, 民俗 및 古蹟資料 등
마. 1日 圖書 貸出運營	○對象：圖書館 資料室 利用者 ○利用者數：1,346名 ○利用圖書：2,048卷 ○運營方式：資料閱覽室에서 當日 利用하닌 資料를 17:00-19:00사이에 貸出하여 翌日 13:00까지 返 納	年 中	
바. 受驗 및 就業 情報資料 코너 運營	○對象：地域住民 및 圖書館利用者 ○利用者數：3,024名 ○利用圖書：5,444卷 ○備置資料：各種 受驗 및 就業情報 資料	年 中	

主要事業	細部事業	事業實績	備考
3. 資料蒐集 과 利用의 効率化	사. 獨學情報 案内	<ul style="list-style-type: none"> ○對象：地域住民 및 圖書館利用者 ○回數：48回 ○內容：專攻基礎課程 認定試驗 相談 및 案内 	年 中
	가. 어린이 名作鑑賞	<ul style="list-style-type: none"> ○對象：어린이室 利用者 ○回數：10回 ○觀覽人員：166名 ○內容：名作童話 및 優秀映畫 鑑賞 	每月넷째주 일요일 14:00
	나. 靑少年의 달 行事	<ul style="list-style-type: none"> (1) “좋은 環境 만들기”白日場 ○日時：'96.5.25.(土) 15:00-18:00 ○場所：창경궁 ○對象：初等學校 5~6學年 어린이 ○施賞人員：3名 ○內容：맑은 물 푸른숲 가꾸기 등 좋은 環境 만들기에 대한 環境問題 글 쓰기 白日場 (2) 靑少年 優秀映畫 上映 ○回數：5回 ○觀覽人員：463名 (3) 音樂鑑賞 ○回數：19回 ○鑑賞人員：813名 (4) 言論媒體를 통한 弘報：2回 (東大門區消息 외) 	'96.5.1.~5.31
	다. 視聽覺室 運營	<ul style="list-style-type: none"> (1) 映畫鑑賞 ○對象：地域住民 및 圖書館利用者 ○回數：40回 ○觀覽人員：3,628名 (2) 音樂鑑賞 ○對象：地域住民 圖書館利用者 ○回數：24回 	每週(목) 14:00

主要事業	細部事業	事業實績				備考
4. 情報醇化 運動展開	라. 讀後感想畫展	○鑑賞人員：1,006名 ○對象：圖書館利用者 ○場所：東大門圖書館 1層 홀 ○期間：'96.1.12.-1.21(10日間) '96.7.23.- 8.1(10日間) ○展示作品數：115點 ○觀覽人員：2,350名				'96.1월, 7월
		5. 平生教育 基盤造成	가. 어린이童話口演教室運營	○對象：初等學校 3~4學年 어린이 ○參加人員：겨울 34個校 66名 여름 30個校 40名 ○講師：전미혜 (동화구연가, 색동어머니회원) ○內容：童話口演 및 創作 基礎演習 童話의 改作, 童話讀後感 쓰기, 律動童話 등		
6. 圖書館 業務電算化	가. 컴퓨터 增設			區 分	機 種	數 量
		워크스테이션	삼성 SSM5200	1		
		PC	삼성 586	5	삼성전자 기 증	
	LG-IBM		25	總 40臺		
	나. Data Base 構築	(1) 新刊圖書 (單位：卷)				年 中
區 分	購 入	寄 贈	計	備 考		
一般圖書	10,707	1,340	12,047			
兒童圖書	2,432	48	2,480			
計	13,139	1,388	14,527			
7. 自願奉仕 運營	가. 自願奉仕者 誘致 運營	○對象：自願奉仕 希望者 ○人員：31回 101名 ○奉仕活動時間：09:00-18:00 사이 2時 間 이상				年 中

主要事業	細部事業	事業実績	備考
8. 情報検索強化	가. 論文索引 및 各種 情報 서비스 案内	<ul style="list-style-type: none"> ○奉仕内容: 資料閱覽室内 資料配列 및 破損圖書 修理 의 ○論文索引作成: 1,847枚 ·文學圖書 作家別 索引: 1,673枚 ·語文學圖書 論文索引: 174枚 ○讀書評 揭示: 12回 ○健康常識 및 論述考査 스크립: 96個 ○考試雜誌 目次서비스 案内: 48回 ○各種 就業 및 受驗日程 案内: 30回 	年 中
9. 圖書館弘報	가. 圖書館 利用 및 行事 弘報	<ul style="list-style-type: none"> ○對象: 圖書館利用者 및 地域住民 ○内容: 地域情報雜誌 및 新聞 등에 圖書館利用 및 行事 案内 ○回数: 10回 ·新聞: 3回 ·CATV: 1回 ·地域情報誌: 6回 	年 中
10. 職務教育	가. 經濟教育	<ul style="list-style-type: none"> ○教育回数: 4回 ○教育内容 ·貯蓄과 國民經濟, 에너지 節約, OECD 加入 등 	分期別
	나. 職場訓練	<ul style="list-style-type: none"> ○教育回数: 月 1回 ○教育内容 ·精神教育—施策, 素養教育 ·職務教育—新規採用者 教育部署別 職務教育 	年 中
	다. 公職者 意識教育	<ul style="list-style-type: none"> ○教育回数: 4回 ○民願業務教育 ·民願人 案内要領 ·民願電話 應對要領 ·親切奉仕 姿勢의 生活化 ·國民 便宜爲主의 民願行政 內實化 	分期別

主要事業	細部事業	事業実績	備考
11. 環境整備	가. 環境整備	(1) 閱覽室 書架 交替 및 設置 ○資料閱覽室 書架 11臺 및 保存書庫 書架 設置-5,346,000원	'96.6월~12월

V. 懸案 및 問題點

〈圖書紛失 防止시스템 設置〉

○現況 및 問題點

'96.12.31. 現在 180,000여 卷의 藏書를 保有하고 있으나 圖書紛失 防止시스템의 未設置로 인하여 資料保存 및 管理에 상당한 어려움이 있어 效率的인 藏書管理 및 資料 提供에 問題點 擡頭

○改善方案

우리 圖書館 玄關에 圖書紛失 防止시스템 設置 및 各 圖書에 感應테이프 附着

○期待效果

- 圖書館資料의 紛失을 事前에 豫防함으로써
- 高價圖書의 紛失 등 效率的인 圖書館資料 管理體制를 確立하고
- 圖書館資料의 閱覽奉仕 및 業務遂行의 效率性을 增進시킴

○所要豫算: 33,000,000원

· 算出根據

- 圖書紛失感應裝置 1臺=7,700,000원
- 게이트 1조=6,000,000원
- 북체크유니트(貸出返納機)1臺=2,800,000원
- Tattle 테이프 150원×100,000卷 =15,000,000원
- 設置費=1,500,000원

VI. 職員相助會 運營現況

1. 相助會 構成 現況

○회원: 52명(도서관직원 48명, 상조회직원 4명)

○임원: 11명(회장 1명, 부회장 1명, 이사 7명, 감사 2명)

2. 豫·決算 現況

○'97 豫算

(단위: 천원)

세 입		세 출		비 고
구 분	금 액	구 분	금 액	
회 비 수 입	7,488	인 건 비	39,636	
물 품 판 매 수 입	362,880	운 영 비	16,583	
잡 수 입	600	후 생 복 지 비	104,576	
이 월 금	10,000	재 료 비	220,173	
계	380,968	계	380,968	

○'96決算

(단위: 천원)

세 입		세 출		비 고
구 분	금 액	구 분	금 액	
회 비 수 입	6,856	인 건 비	32,980	'97이월 20,541
물 품 판 매 수 입	357,902	운 영 비	14,953	
잡 수 입	523	후 생 복 지 비	94,123	
이 월 금	9,558	재 료 비	212,242	
계	374,839	계	354,298	

※ '97 이월금 중 '97예산에 미반영한 10,541천원은 '97차기추경에 편성 예정