



서울형 지도태깅 테마 관리

목차

가. 테마 관리	3
A. 테마 기본 정보	4
B. 공유마당 사용인증 (로그인)	4
C. 공유마당 인증코드 입력	5
D. 공유마당 콘텐츠 등록	6
E. 공유마당 콘텐츠 수정	7
• 스마트서울맵 등록 및 수정 - 상세설명 (1)	8
• 스마트서울맵 등록 및 수정 - 상세설명 (2)	9
• 스마트서울맵 등록 및 수정 - 상세설명 (3)	10
• 스마트서울맵 등록 및 수정 - 상세설명 (4)	11



가. 여름 녹음길 테마 관리



테마 정보

A. 테마 정보

① 테마 기본 정보

- 테마명 : 봄꽃길
- 테마 URL : <https://map.seoul.go.kr/smgis/short.jsp?p=6LCUG>
- 테마 인증코드 : cooltree

B. 공유마당 사용인증

① 사용인증 (로그인) 방법

- 해당 테마 URL 접속 >
- ① 우측 상단 설정 > ② 로그인 (사용인증) - 페이스북 인증 / 네이버 인증 / 사용등록 통하여 지도태깅 로그인 > ③ 지도 태깅 인증 (spring) > ④ 인증 완료
- (페이스북 또는 네이버는 사용하고있는 아이디 인증 후 이용가능 , 사용등록 아이디 페스워드 입력 후 등록)

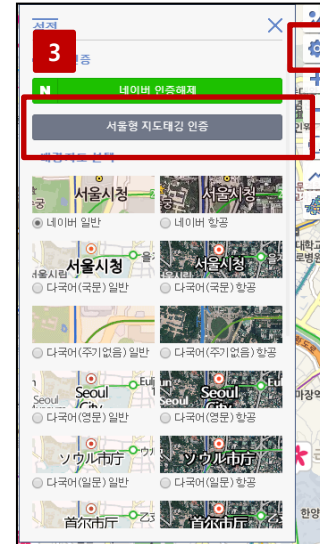
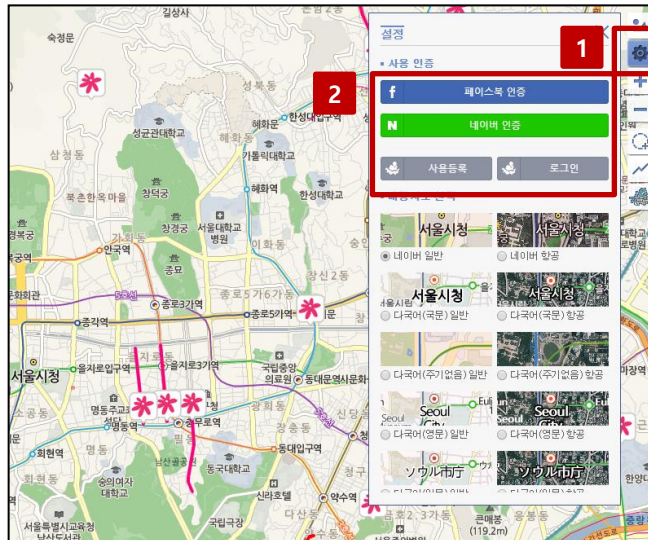



스마트서울맵 콘텐츠 등록

C. 공유마당 콘텐츠 등록

① 서울형 지도태깅 콘텐츠 등록방법

- 해당 테마 URL 접속 > ① 좌측 상단 테마 선택 > ② 등록버튼 선택 > ③ 콘텐츠 내용 기재 후 저장 > ④ 등록성공 확인 > ⑤ 서비스용 데이터 생성 > 완료

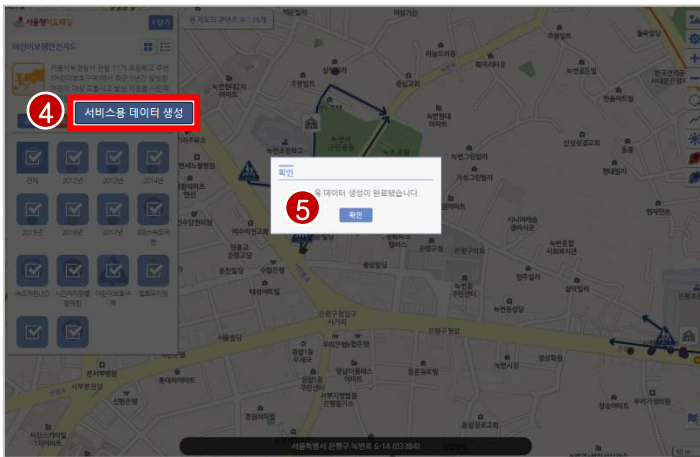
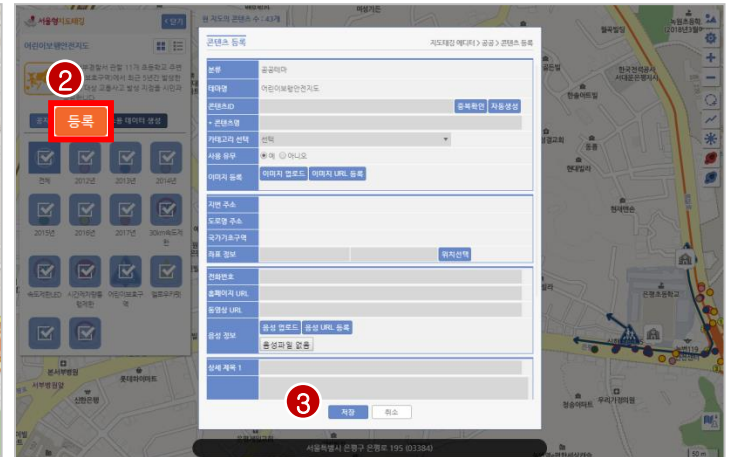



스마트서울맵 콘텐츠 수정

D. 콘텐츠 수정

① 서울형 지도태깅 기존 등록 콘텐츠 수정 방법

- ① 수정 필요한 콘텐츠 선택 > ② 상세보기 선택 > ③ 수정 버튼 선택 > ④ 콘텐츠 내용 수정 및 추가내용 기재후 저장
- ⑤ 수정버튼 선택 > ⑥ 수정성공 확인 > 완료

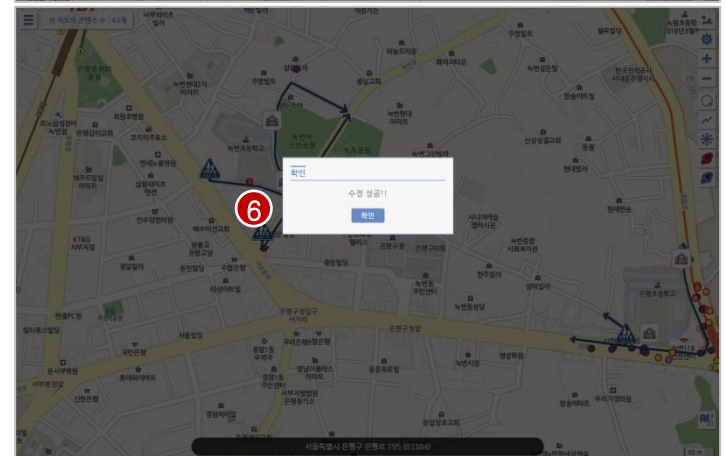
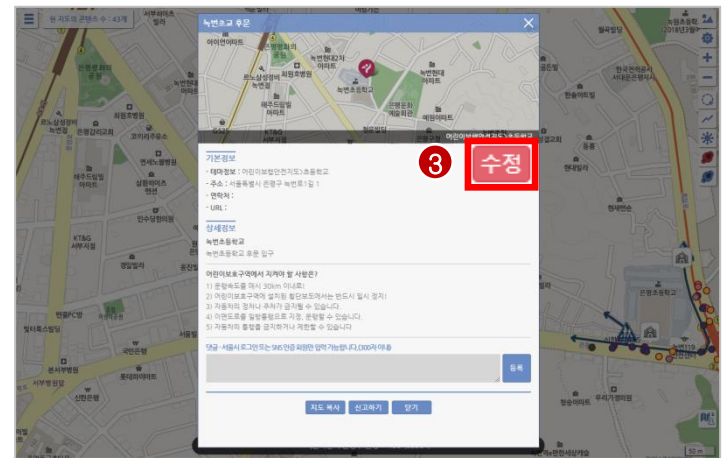



스마트서울맵 등록 및 수정 - 상세설명 (1)

1. 공유마당 콘텐츠 등록 및 수정 상세 설명

콘텐츠 등록 지도태깅 에디터 > 공공 > 콘텐츠 등록

분류	공공테마
테마명	어린이보행안전지도
1 콘텐츠ID	<input type="text"/> 중복확인 자동생성
2 * 콘텐츠명	<input type="text"/>
카테고리 선택	선택 3
사용 유무	<input checked="" type="radio"/> 예 <input type="radio"/> 아니오 4
이미지 등록	이미지 업로드 이미지 URL 등록 5
지번 주소	<input type="text"/>
도로명 주소	<input type="text"/>
7 국가기초구역	<input type="text"/>
8 좌표 정보	9 위치선택 <input type="button" value="위치 선택"/>
11 전화번호	<input type="text"/>
12 홈페이지 URL	<input type="text"/>
13 동영상 URL	<input type="text"/>
14 음성 정보	음성 업로드 음성 URL 등록 음성파일 없음
15 상세 제목 1	<input type="text"/>

저장 취소

10

화면 설명	
1	콘텐츠 ID 입력 - 콘텐츠 ID 중복 체크 선행되어야 함 (수정 시 ID 변경 X)
2	콘텐츠명 입력
3	서브 카테고리 선택
4	사용 여부 선택
5	이미지 등록
6	주소 및 국가기초구역 - 주소 및 국가기초구역은 별도의 입력이 필요없으며 위치 등록시 자동으로 생성됨
7	공간객체 타입 설정 - 장소 (점) / 경로(선) / 구역(면) / 여러 장소 선택
8	좌표 정보 - 별도의 입력 필요없이 위치 선택시 자동 적용됨
9	위치선택 버튼 - 클릭시 위치 선택창 팝업
10	위치 선택창 - 해당 창을 통해 위치 등록 가능
11	전화번호 입력
12	홈페이지 URL 입력
13	동영상 URL 입력
14	음성정보 입력 - 직접 등록 및 URL 입력을 통한 등록
15,6	상세 내용 입력



스마트서울맵 등록 및 수정 - 상세설명 (1)

2. 질문/응답형 정보 등록

상세 제목 1	특징 및 이용형태																											
상세 내용 1	(봄꽃길의 특징 미치 이용형태 등 소개 정보를 직접 입력해주세요. 입력시 이 문구는 삭제하세요.) 1																											
상세 제목 2	주요 봄꽃																											
상세 내용 2	<table border="0"> <tr><td>1</td><td>개나리</td><td><input type="checkbox"/></td></tr> <tr><td>2</td><td>벚꽃</td><td><input type="checkbox"/></td></tr> <tr><td>3</td><td>목련</td><td><input type="checkbox"/></td></tr> <tr><td>4</td><td>철쭉</td><td><input type="checkbox"/></td></tr> <tr><td>5</td><td>진달래</td><td><input type="checkbox"/></td></tr> <tr><td>6</td><td>이팝나무</td><td><input type="checkbox"/></td></tr> <tr><td>7</td><td>금계국</td><td><input type="checkbox"/></td></tr> <tr><td>8</td><td>야생화</td><td><input type="checkbox"/></td></tr> <tr><td>9.</td><td>기타 직접 입력해주세요.</td><td><input type="checkbox"/></td></tr> </table> <p>* 최대 선택 가능 개수는 5개 입니다.</p> <p>2</p>	1	개나리	<input type="checkbox"/>	2	벚꽃	<input type="checkbox"/>	3	목련	<input type="checkbox"/>	4	철쭉	<input type="checkbox"/>	5	진달래	<input type="checkbox"/>	6	이팝나무	<input type="checkbox"/>	7	금계국	<input type="checkbox"/>	8	야생화	<input type="checkbox"/>	9.	기타 직접 입력해주세요.	<input type="checkbox"/>
1	개나리	<input type="checkbox"/>																										
2	벚꽃	<input type="checkbox"/>																										
3	목련	<input type="checkbox"/>																										
4	철쭉	<input type="checkbox"/>																										
5	진달래	<input type="checkbox"/>																										
6	이팝나무	<input type="checkbox"/>																										
7	금계국	<input type="checkbox"/>																										
8	야생화	<input type="checkbox"/>																										
9.	기타 직접 입력해주세요.	<input type="checkbox"/>																										
상세 제목 3	예상 개화시기																											
상세 내용 3	(예상 개화 시기를 적어주세요. 예-4월 중순~ 5월초. 입력시 해당 문구는 삭제해주세요.) 1																											

상세 제목 4	규모(km)																					
상세 내용 4	(해당 봄꽃길의 길이를 적어주세요. 예. 1.2km. 입력시 해당 문구는 삭제해주세요.) 3																					
상세 제목 5	유형																					
상세 내용 5	<table border="0"> <tr><td>1</td><td>가로</td><td><input type="checkbox"/></td></tr> <tr><td>2</td><td>공원</td><td><input type="checkbox"/></td></tr> <tr><td>3</td><td>녹지대</td><td><input type="checkbox"/></td></tr> <tr><td>4</td><td>띠녹지</td><td><input type="checkbox"/></td></tr> <tr><td>5</td><td>하천변</td><td><input type="checkbox"/></td></tr> <tr><td>6</td><td>학교숲</td><td><input type="checkbox"/></td></tr> <tr><td>7.</td><td>기타 직접 입력해주세요.</td><td><input type="checkbox"/></td></tr> </table> <p>* 최대 선택 가능 개수는 1개 입니다.</p> <p>2</p>	1	가로	<input type="checkbox"/>	2	공원	<input type="checkbox"/>	3	녹지대	<input type="checkbox"/>	4	띠녹지	<input type="checkbox"/>	5	하천변	<input type="checkbox"/>	6	학교숲	<input type="checkbox"/>	7.	기타 직접 입력해주세요.	<input type="checkbox"/>
1	가로	<input type="checkbox"/>																				
2	공원	<input type="checkbox"/>																				
3	녹지대	<input type="checkbox"/>																				
4	띠녹지	<input type="checkbox"/>																				
5	하천변	<input type="checkbox"/>																				
6	학교숲	<input type="checkbox"/>																				
7.	기타 직접 입력해주세요.	<input type="checkbox"/>																				
상세 제목 6	문의처																					
상세 내용 6	1																					

- ① 상세 내용에 직접 입력 / 입력시 안내 문구 삭제
- ② 상세 내용에 해당 되는 항목에 체크 / 기타 항목일 경우 직접 입력
- ③ 봄꽃길의 길이는 위치 선택창에 표시되는 거리 입력

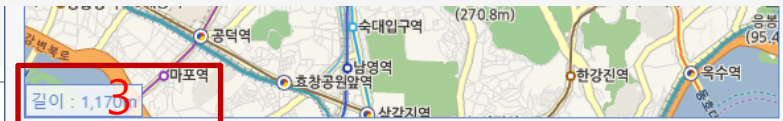



스마트서울맵 등록 및 수정 - 상세설명 (2)

2. 콘텐츠 등록시 위치 선택창을 통해 입력 및 수정 가능

위치 선택

1 직접입력 2 POI 3 도로명 4 지번주소

·좌표 구분

5 장소(점)
장소(점)
경로(선)
구역(면)
여러장소(점)

6

7 실행 취소 8 초기화 9 적용

※ 마커를 드래그하여 위치를 수정하거나 선택하여 삭제할 수 있습니다.

화면 설명	
1	직접입력 버튼 - 지도에 직접 위치 등록
2	POI 검색 - POI 검색을 통한 위치 이동 가능
3	도로명주소 - 도로명주소 검색을 통한 위치 이동 가능
4	지번주소 - 지번주소 검색을 통한 위치 이동 가능
5	좌표구분 - 표현방법 선택 가능 (점,선,면)
6	지도 위에 클릭시 위치 등록 가능
7	실행 취소 - 등록한 위치 중 마지막 실행 취소
8	초기화 버튼 - 등록된 정보 초기화
9	적용 - 등록된 위치 정보 등록



스마트서울맵 등록 및 수정 - 상세설명 (3)

2. 콘텐츠 등록시 위치 선택창을 통해 입력 및 수정 가능 (경로/선)



화면 설명	
1	좌표 구분에서 경로(선) 선택
2	선 색상 선택 - 등록된 색상으로 선 표출됨
3	선 패턴 선택 - 실선 / 점선 선택 가능
4	선 두께 선택 - 1-10까지 선택 가능
5	원하는 지점에 점을 찍으면 경로 자동 생성됨
6	실행 취소 - 등록된 위치 중 마지막 실행 취소
7	초기화 버튼 - 등록된 정보 초기화
8	적용 - 등록된 위치 정보 등록

- 여름녹음길 입력사항(필수)

경로(선), 선 색상 : #00b050,
선 패턴 : 실선, 선 두께 : 4



스마트서울맵 등록 및 수정 - 상세설명 (4)

2. 콘텐츠 등록시 위치 선택창을 통해 입력 및 수정 가능 (구역/면)

위치 선택

직접입력 POI 도로면 지번주소

좌표 구분 구역(면) 선 색상 #1f497d 선 패턴 실선 선 두께 4

안심공인 개사사무소 리젠트 나이스모터스 은평그늘집 서부성심의원 강북지동차 카포스 북광사 최원호병원

원플러스 엘리베이터 세진넥스빌 신우하이츠 빌라 은평평화의공원 분수대 휴수

네이버 일반

6.485n

실행취소 초기화 적용

※ 마커를 드래그하여 위치를 수정하거나 선택하여 삭제할 수 있습니다.

화면 설명	
1	좌표 구분에서 구역(면) 선택
2	선 색상 선택 - 등록된 색상으로 선 표출됨 - 면 색상은 지정 불가능
3	선 패턴 선택 - 실선 / 점선 선택 가능
4	선 두께 선택 - 1-10까지 선택 가능
5	원하는 지점에 점을 찍으면 구역 자동 생성됨
6	핀 삭제 - 삭제가 필요한 지점 핀 선택 후 핀 삭제 가능
7	실행 취소 - 등록된 위치 중 마지막 실행 취소
8	초기화 버튼 - 등록된 정보 초기화
9	적용 - 등록된 위치 정보 등록