

양식1)

## 우기대비 도로시설물 안전점검 보고서

연번	시설명	점검결과 지적사항	조치결과(의견, 계획)	비고 (사진번호)
1	탄천2교	-위치: 대치동측 교대부 상단(A1) -적출: 콘크리트 잔재 및 쓰레기 방치	-콘크리트 잔재 및 쓰레기반출 (직영보수반 작업완료)	1
2	“	-위치: 대치동측 교대부 전면(A1) -적출: 낙서	-낙서부분 제거(면갈이) (연간단가 작업지시)	2
3	“	-위치: 대치동측(A1) 신축조인트 덮개 -적출: 덮개 구간 누수 및 콘크리트파손	-신축조인트 덮개 재설치 (연간단가 작업지시)	3
4	“	-위치: 대치동방향 차로(P2) -적출: 배수구 막힘(1개소)	-배수구 청소 (직영보수반 작업완료)	4
5	“	-위치: 대치동방향 보도부 조인트덮개판(P10) -적출: 덮개판 주변파손	-파손부제거후 실런트주입 (연간단가 작업지시)	5
6	“	-위치: 대치동방향(P13~P15) 3차로 -적출: 바닥판 열화 및 포장층 파손	-바닥판 열화보수후 방수 및 포장 (연간단가 작업지시)	6
7	신원 지하차도	-위치: F램프(0+840~0+860) 우측차선 -적출: 도로표지병 탈락	-도로표지병 재설치 (연간단가 작업지시)	7
8	내곡 청계산 신원BOX 지하차도	특이사항 없음	-	8

붙임 : 점검 및 정비사진 1부.

2019. 5. 27.

점검자    직) 시설6급

(성명) 이 평 주 

외부 전문가    직) 가온기술진단(주) 대표

(성명) 유 승 우 

□ 점검 및 정비 사진



연번1: 대치동측 교대부상단(A1), 콘크리트잔재



정비 후



연번2: 대치동측 교대부전면(A1), 낙서

연간단가 작업지시

정비 후



연번3: 대치동방향 신축조인트 덮개파손(A1)

연간단가 작업지시

정비 후

□ 점검 및 정비 사진



연번4: 대치동 방향차로(P2), 배수구 막힘



정비 후



연번5: 대치동방향 보도부(P10) 조인트갭이주변파손

연간단가 작업지시

정비 후

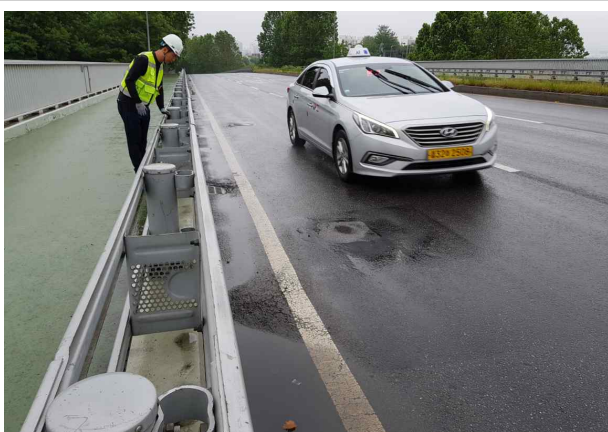

연번6: 대치동 방향(P13~P15), 바다판열화

연간단가 작업지시

정비 후

□ 점검 및 정비 사진

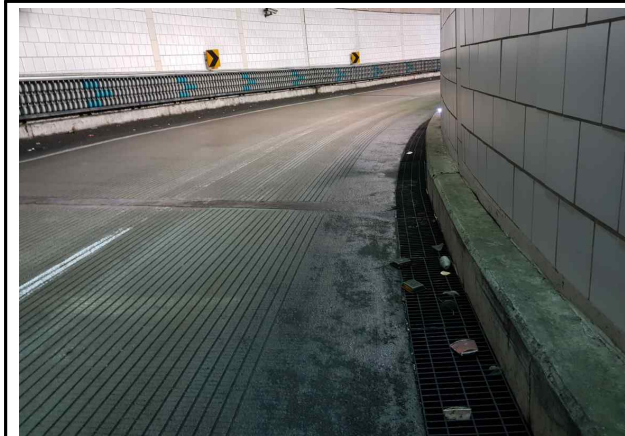

연간단가 작업지시

연번7: 신원지하차도 F램프 우측차선 표지병 탈락

정비 후

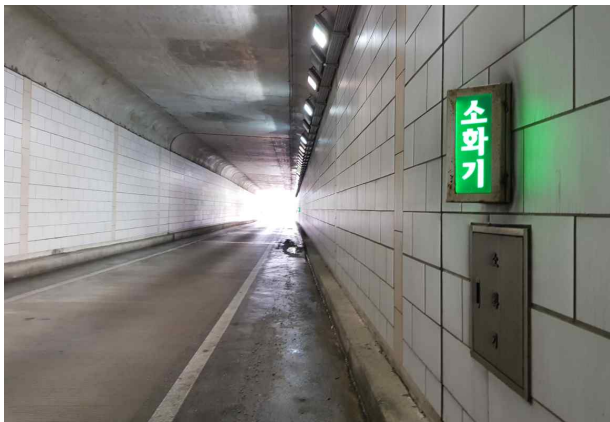

특이사항 없음

연번8: 내곡지하차도 등

정비 후