

양식1)



## 우기대비 도로시설물 안전점검 보고서

연번	시설명	점검결과 지적사항	조치결과(의견, 계획)	비고 (사진번호)
1	위례터널	-위치: 양재방향 (1+780) 2차로 -적출: 포장파손	- 포장 소파보수 (직영보수반 보수완료)	1
2	“	-위치: 산성방향(1+80) -적출: 측구부 낙옆 등 오물로 배수불량	-낙옆 등 오물 청소 (직영보수반 청소완료)	2
3	“	-위치: 산성방향(1+700) 2차로 -적출: 포장파손	-포장 소파보수 (직영보수반 보수완료)	3

붙임 : 점검 및 정비사진 1부.

2019. 5. 23.

점검자 직) 시설 6급  
외부 전문가 직) 장민이엔씨 전무

성명) 이 평 주   
성명) 안 승 수 

□ 점검 및 정비 사진



연번1: 양재방향(1+780) , 포장파손



정비 후

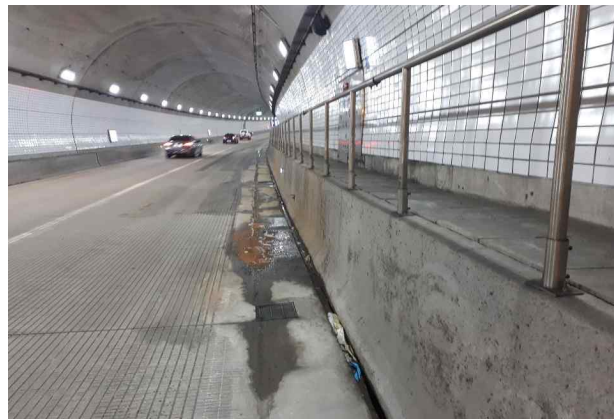

연번2: 산성방향(1+50), 측구부 오물

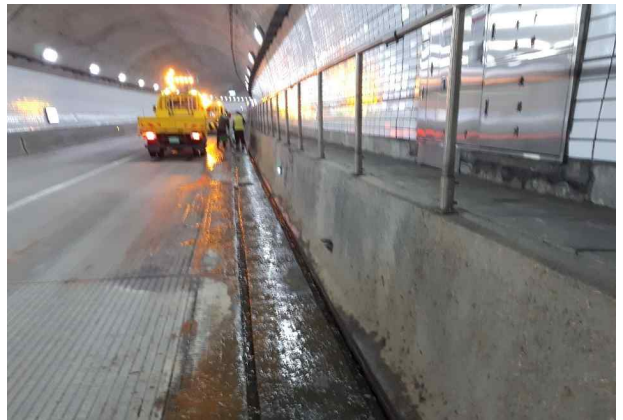

정비 후



연번3: 산성방향(1+700), 포장파손

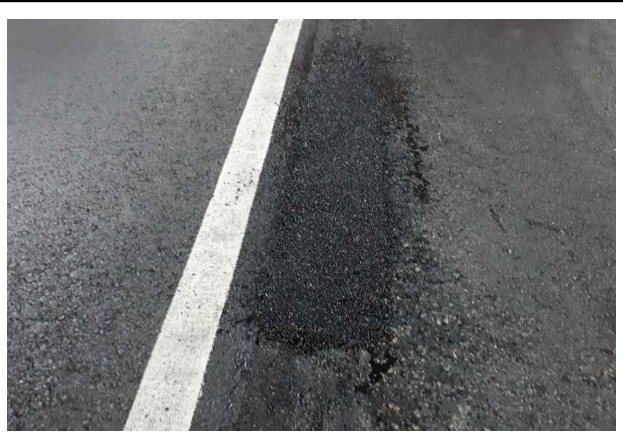

정비 후