

안전정보 수집 확대 및 안전 서비스 개선 협의회 자료

생활안전지도(www.safemap.go.kr)에서 지자체 수집자료 정보 제공 중

구분	서비스명	종수
지자체 수집정보	붕괴발생이력	1종
	CCTV	1종
	이동통제초소	1종
	가로등	1종
	방범등	1종
	제설함	1종
	안심부스	1종
	원전구호소	1종

□ 서비스현황: 생활안전지도(www.safemap.go.kr) > 재난안전 > 위험이력 > 붕괴발생이력

The screenshot shows the 'www.safemap.go.kr' interface. On the left, there are navigation menus for '재난안전' (Disaster Safety) and '위험이력' (Risk History). The '재난안전' menu includes '관심정보' (Interest Information) with checkboxes for '산사태위험도' (Landslide Risk), '홍수범람위험도' (Flood Risk), and '해안침수예상도' (Coastal Inundation Forecast). The '위험이력' menu includes '화재발생 통계' (Fire Statistics), '붕괴발생이력' (Building Collapse History) which is checked, '산불발생이력' (Wildfire History), '산사태발생이력' (Landslide History), '지진발생이력' (Earthquake History), and '침수흔적도' (Inundation Trace Map). The '안전길잡이' (Safety Guide) menu is also visible.

The main map area shows a grid of risk levels. A popup window titled '붕괴발생 상세정보' (Building Collapse Detailed Information) is open, displaying the following data:

붕괴발생 상세정보	
발생일시	2007년 02월 13일
주소	대구광역시 중구 종로1가 48
발생원인	건물 철거작업중 진동으로 목조 건물 붕괴
사상자수	3명 (사망 1명, 부상2명)
사망자수	1
부상자수	2

At the bottom right, there is a legend for '붕괴발생이력' (Building Collapse History) with a date range of '기준: 2004년 ~ 2018년 7월' and a source of '제공: 지자체'. A '도움말' (Help) button is also present.

<붕괴발생이력>

분야	재난안전	원천기관	지자체																																								
서비스명	○ 붕괴발생이력																																										
설명	○ (위험이력) 붕괴발생이력 - 지자체별로 관리하고 있는 붕괴사고 발생위치를 표시한 정보를 나타냄																																										
비고	○ (수집자료) - 시군구(251개) 자료 수집 현황 및 수집율(%)																																										
	<table border="1"> <thead> <tr> <th>구분</th> <th>해당시군구</th> <th>구분</th> <th>해당시군구</th> </tr> </thead> <tbody> <tr> <td>1</td> <td>서울특별시 (3/25), 12.0%</td> <td>10</td> <td>강원도 (11/18), 61.1%</td> </tr> <tr> <td>2</td> <td>부산광역시 (10/16), 62.5%</td> <td>11</td> <td>충청북도 (1/14), 7.1%</td> </tr> <tr> <td>3</td> <td>대구광역시 (4/8), 50.0%</td> <td>12</td> <td>충청남도 (3/16), 18.8%</td> </tr> <tr> <td>4</td> <td>인천광역시 (3/10), 30.0%</td> <td>13</td> <td>전라북도 (6/15), 40.0%</td> </tr> <tr> <td>5</td> <td>광주광역시 (1/5), 20.0%</td> <td>14</td> <td>전라남도 (4/22), 18.2%</td> </tr> <tr> <td>6</td> <td>대전광역시 (2/5), 40.0%</td> <td>15</td> <td>경상북도 (13/24), 54.2%</td> </tr> <tr> <td>7</td> <td>울산광역시 (5/5), 100.0%</td> <td>16</td> <td>경상남도 (9/22), 40.9%</td> </tr> <tr> <td>8</td> <td>세종특별자치시 (1/1), 100.0%</td> <td>17</td> <td>제주특별자치도 (1/2), 50.0%</td> </tr> <tr> <td>9</td> <td>경기도(12/43), 27.9%</td> <td>합계</td> <td>전체(89/251), 35.5%</td> </tr> </tbody> </table>			구분	해당시군구	구분	해당시군구	1	서울특별시 (3/25), 12.0%	10	강원도 (11/18), 61.1%	2	부산광역시 (10/16), 62.5%	11	충청북도 (1/14), 7.1%	3	대구광역시 (4/8), 50.0%	12	충청남도 (3/16), 18.8%	4	인천광역시 (3/10), 30.0%	13	전라북도 (6/15), 40.0%	5	광주광역시 (1/5), 20.0%	14	전라남도 (4/22), 18.2%	6	대전광역시 (2/5), 40.0%	15	경상북도 (13/24), 54.2%	7	울산광역시 (5/5), 100.0%	16	경상남도 (9/22), 40.9%	8	세종특별자치시 (1/1), 100.0%	17	제주특별자치도 (1/2), 50.0%	9	경기도(12/43), 27.9%	합계	전체(89/251), 35.5%
구분	해당시군구	구분	해당시군구																																								
1	서울특별시 (3/25), 12.0%	10	강원도 (11/18), 61.1%																																								
2	부산광역시 (10/16), 62.5%	11	충청북도 (1/14), 7.1%																																								
3	대구광역시 (4/8), 50.0%	12	충청남도 (3/16), 18.8%																																								
4	인천광역시 (3/10), 30.0%	13	전라북도 (6/15), 40.0%																																								
5	광주광역시 (1/5), 20.0%	14	전라남도 (4/22), 18.2%																																								
6	대전광역시 (2/5), 40.0%	15	경상북도 (13/24), 54.2%																																								
7	울산광역시 (5/5), 100.0%	16	경상남도 (9/22), 40.9%																																								
8	세종특별자치시 (1/1), 100.0%	17	제주특별자치도 (1/2), 50.0%																																								
9	경기도(12/43), 27.9%	합계	전체(89/251), 35.5%																																								
	○ (주요항목) - 발생년도, 발생월, 발생일, 시도, 시군구, 재난유형, 일자, 주소, 도로명주소, 사유, 사상자수, 사망자수, 부상자수, 피해금액, X좌표, Y좌표, 기타																																										

□ 서비스현황 : 생활안전지도(www.safemap.go.kr) > 맞춤안전 > 여성안전 > 여성밤길안전 내 CCTV

The screenshot displays the 'www.safemap.go.kr' interface. The top navigation bar includes '생활안전지도' and '지도서비스'. The left sidebar is configured as follows:

- Search: 맞춤안전
- Category: 어린이 안전 (Children's Safety)
- Sub-category: 여성 안전 (Women's Safety)
- Selected: 여성밤길치안안전(20시~24시)
- Options:
 - 전체:
 - 강도:
 - 절도:
 - 폭력:
 - 성폭력:
- Other categories: 여성교통안전, 여성밤길치안안전(24시~04시), 노인 안전

The main map area shows a city street grid with a color-coded overlay representing safety levels. A legend in the bottom right corner shows a color scale from yellow (1st grade) to red (10th grade). The legend text reads: '여성밤길치안안전(20~24시) - 전체', '기준: 2017년 ~ 2018년 6월', '제공: 경찰청', and '등급이 높은 지역이 현재 위험하다는 의미는 아닙니다.'

<CCTV>

분야	맞춤안전	원천기관	지자체																																								
서비스명	○ (CCTV) 여성밤길치안안전 내 서비스에 활용																																										
설명	○ 각 지자체에서 설치 관리 중인 CCTV 정보 제공																																										
비고	<p>○ (수집자료)</p> <p>- 시군구(251개) 자료 수집 현황 및 수집율(%)</p> <table border="1"> <thead> <tr> <th>구분</th> <th>해당시군구</th> <th>구분</th> <th>해당시군구</th> </tr> </thead> <tbody> <tr> <td>1</td> <td>서울특별시 (17/25), 68.0%</td> <td>10</td> <td>강원도 (18/18), 100.0%</td> </tr> <tr> <td>2</td> <td>부산광역시 (14/16), 87.5%</td> <td>11</td> <td>충청북도 (11/14), 78.6%</td> </tr> <tr> <td>3</td> <td>대구광역시 (8/8), 100.0%</td> <td>12</td> <td>충청남도 (14/16), 87.5%</td> </tr> <tr> <td>4</td> <td>인천광역시 (6/10), 60.0%</td> <td>13</td> <td>전라북도 (14/15), 93.3%</td> </tr> <tr> <td>5</td> <td>광주광역시 (0/5), 0%</td> <td>14</td> <td>전라남도 (9/22), 40.9%</td> </tr> <tr> <td>6</td> <td>대전광역시 (3/5), 60.0%</td> <td>15</td> <td>경상북도 (21/24), 87.5%</td> </tr> <tr> <td>7</td> <td>울산광역시 (5/5), 100.0%</td> <td>16</td> <td>경상남도 (17/22), 77.3%</td> </tr> <tr> <td>8</td> <td>세종특별자치시 (1/1), 100.0%</td> <td>17</td> <td>제주특별자치도 (1/2), 50.0%</td> </tr> <tr> <td>9</td> <td>경기도(19/43), 44.2%</td> <td>합계</td> <td>전체(178/251), 70.9%</td> </tr> </tbody> </table> <p>○ (주요항목)</p> <p>- 관리번호, 좌표(경위도), 설치목적, 카메라정보, 설치일자, 촬영시간, 감시거리, 감시방향, 감시각</p>			구분	해당시군구	구분	해당시군구	1	서울특별시 (17/25), 68.0%	10	강원도 (18/18), 100.0%	2	부산광역시 (14/16), 87.5%	11	충청북도 (11/14), 78.6%	3	대구광역시 (8/8), 100.0%	12	충청남도 (14/16), 87.5%	4	인천광역시 (6/10), 60.0%	13	전라북도 (14/15), 93.3%	5	광주광역시 (0/5), 0%	14	전라남도 (9/22), 40.9%	6	대전광역시 (3/5), 60.0%	15	경상북도 (21/24), 87.5%	7	울산광역시 (5/5), 100.0%	16	경상남도 (17/22), 77.3%	8	세종특별자치시 (1/1), 100.0%	17	제주특별자치도 (1/2), 50.0%	9	경기도(19/43), 44.2%	합계	전체(178/251), 70.9%
구분	해당시군구	구분	해당시군구																																								
1	서울특별시 (17/25), 68.0%	10	강원도 (18/18), 100.0%																																								
2	부산광역시 (14/16), 87.5%	11	충청북도 (11/14), 78.6%																																								
3	대구광역시 (8/8), 100.0%	12	충청남도 (14/16), 87.5%																																								
4	인천광역시 (6/10), 60.0%	13	전라북도 (14/15), 93.3%																																								
5	광주광역시 (0/5), 0%	14	전라남도 (9/22), 40.9%																																								
6	대전광역시 (3/5), 60.0%	15	경상북도 (21/24), 87.5%																																								
7	울산광역시 (5/5), 100.0%	16	경상남도 (17/22), 77.3%																																								
8	세종특별자치시 (1/1), 100.0%	17	제주특별자치도 (1/2), 50.0%																																								
9	경기도(19/43), 44.2%	합계	전체(178/251), 70.9%																																								

□ 서비스현황 : 생활안전지도(www.safemap.go.kr) > 보건안전 > 방역관심정보 > 이동통제초소

이동통제초소 상세정보

초소종류	이동통제초소
초소명	신동 초소

이동통제초소
 기준 : 2011년~2018년
 제공 : 농림축산검역본부, 지자체
 위치

<이동통제초소>

분야	보건	원천기관	농림축산검역본부/지자체																																								
서비스명	○ (거점소독시설 및 이동통제초소) 거점소독시설 및 이동통제초소가 설치되었던 지점의 대략적인 위치를 표시한 정보																																										
설명	○ 전국 이동통제초소가 설치되었던 지점의 대략적인 위치																																										
비고	<p>○ (수집자료)</p> <p>- '전국거점소독장소'자료(xls), 이동통제초소'자료(xls)</p> <p>※ 전국 거점소독장소는 농림축산검역본부에서 웹수집(다운로드), 이동통제초소는 지자체에서 공문을 통해 자료수집</p> <p>- 시군구(251개) 자료 수집 현황 및 수집율(%)</p> <table border="1" data-bbox="533 742 1966 1161"> <thead> <tr> <th>구분</th> <th>해당시군구</th> <th>구분</th> <th>해당시군구</th> </tr> </thead> <tbody> <tr> <td>1</td> <td>서울특별시 (0/25), 0%</td> <td>10</td> <td>강원도 (12/18), 66.7%</td> </tr> <tr> <td>2</td> <td>부산광역시 (8/16), 50.0%</td> <td>11</td> <td>충청북도 (6/14), 42.9%</td> </tr> <tr> <td>3</td> <td>대구광역시 (3/8), 37.5%</td> <td>12</td> <td>충청남도 (8/16), 50.0%</td> </tr> <tr> <td>4</td> <td>인천광역시 (4/10), 40.0%</td> <td>13</td> <td>전라북도 (10/15), 66.7%</td> </tr> <tr> <td>5</td> <td>광주광역시 (0/5), 0%</td> <td>14</td> <td>전라남도 (6/22), 27.3%</td> </tr> <tr> <td>6</td> <td>대전광역시 (2/5), 40.0%</td> <td>15</td> <td>경상북도 (17/24), 70.8%</td> </tr> <tr> <td>7</td> <td>울산광역시 (5/5), 100.0%</td> <td>16</td> <td>경상남도 (14/22), 63.6%</td> </tr> <tr> <td>8</td> <td>세종특별자치시 (1/1), 100.0%</td> <td>17</td> <td>제주특별자치도 (1/2), 50.0%</td> </tr> <tr> <td>9</td> <td>경기도(11/43), 25.6%</td> <td>합계</td> <td>전체(108/251), 43.0%</td> </tr> </tbody> </table> <p>○ (주요항목)</p> <p>- (항목_전국거점소독장소) 일련번호, 거점소독장소명, 지역, 위도, 경도</p> <p>- (항목_이동통제초소) 일련번호, 이동통제초소종류, 이동통제초소명, 지역, 법정동명, 위도, 경도, 상태, 설정일자</p> <p>- 농림축산검역본부에서 제공된 자료와 지자체 보유자료 비교</p> <p>=> 총 108개 지자체 파일 151건, 전국 거점소독장소 안내 정보 189건</p> <p>· 2011~2018.6 1,445건 (11~17.6 1,132건 + 340건) 중복제거</p>			구분	해당시군구	구분	해당시군구	1	서울특별시 (0/25), 0%	10	강원도 (12/18), 66.7%	2	부산광역시 (8/16), 50.0%	11	충청북도 (6/14), 42.9%	3	대구광역시 (3/8), 37.5%	12	충청남도 (8/16), 50.0%	4	인천광역시 (4/10), 40.0%	13	전라북도 (10/15), 66.7%	5	광주광역시 (0/5), 0%	14	전라남도 (6/22), 27.3%	6	대전광역시 (2/5), 40.0%	15	경상북도 (17/24), 70.8%	7	울산광역시 (5/5), 100.0%	16	경상남도 (14/22), 63.6%	8	세종특별자치시 (1/1), 100.0%	17	제주특별자치도 (1/2), 50.0%	9	경기도(11/43), 25.6%	합계	전체(108/251), 43.0%
구분	해당시군구	구분	해당시군구																																								
1	서울특별시 (0/25), 0%	10	강원도 (12/18), 66.7%																																								
2	부산광역시 (8/16), 50.0%	11	충청북도 (6/14), 42.9%																																								
3	대구광역시 (3/8), 37.5%	12	충청남도 (8/16), 50.0%																																								
4	인천광역시 (4/10), 40.0%	13	전라북도 (10/15), 66.7%																																								
5	광주광역시 (0/5), 0%	14	전라남도 (6/22), 27.3%																																								
6	대전광역시 (2/5), 40.0%	15	경상북도 (17/24), 70.8%																																								
7	울산광역시 (5/5), 100.0%	16	경상남도 (14/22), 63.6%																																								
8	세종특별자치시 (1/1), 100.0%	17	제주특별자치도 (1/2), 50.0%																																								
9	경기도(11/43), 25.6%	합계	전체(108/251), 43.0%																																								

□ 서비스현황 : 생활안전지도(www.safemap.go.kr) > 안전시설 > 가로등

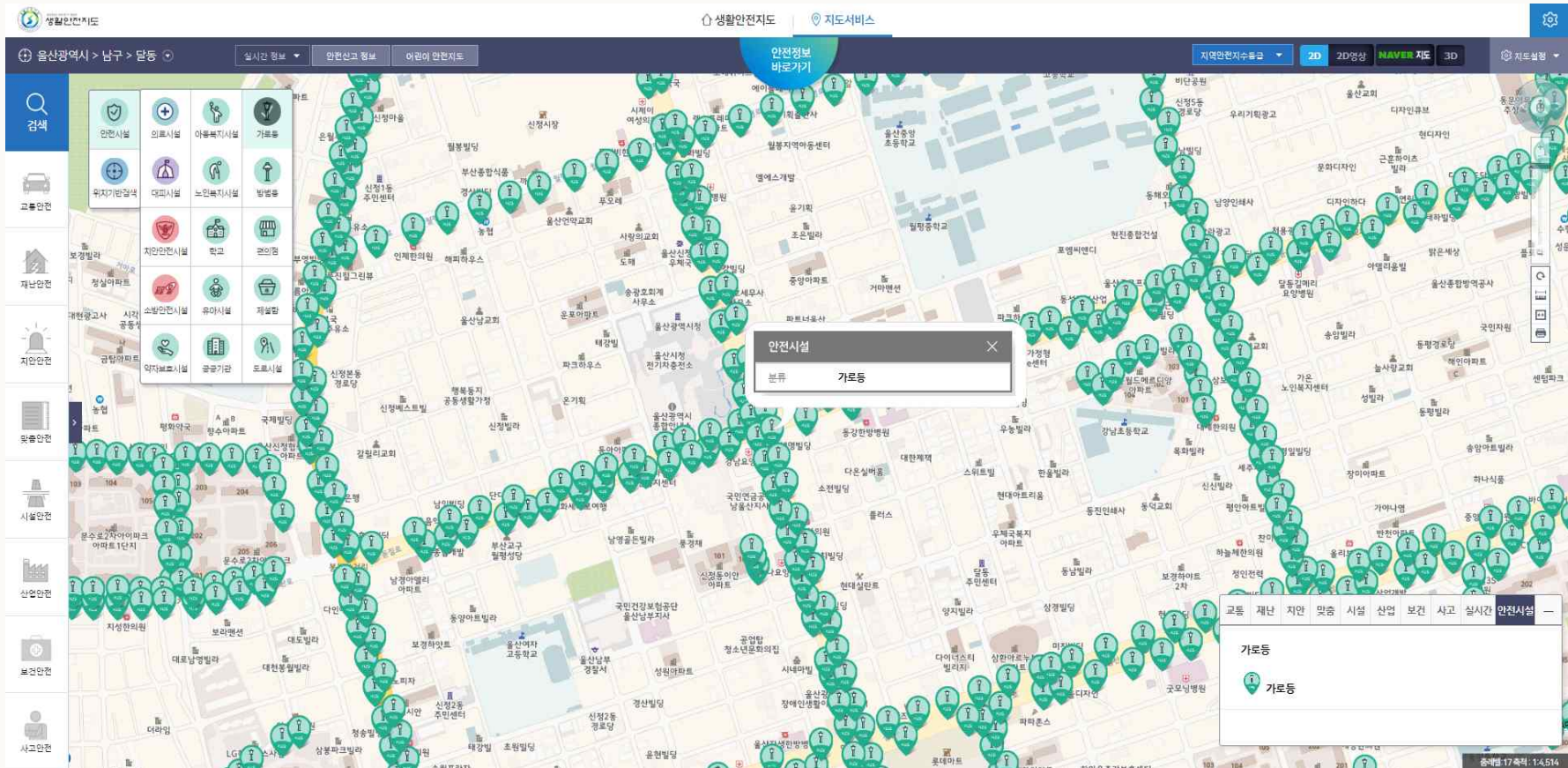

<가로등_위치별 정보제공>

분야	안전시설	원천기관	지자체																																								
서비스명	가로등																																										
설명	○ 각 지자체에서 설치·관리 중인 가로등 정보 제공																																										
비고	○ (수집자료) 각 지자체에서 공문통해 자료 수집																																										
	- 150개소 자료조사서(xlsx)																																										
	- 시군구(251개) 자료 수집 현황 및 수집율(%)																																										
	<table border="1"> <thead> <tr> <th>구분</th> <th>해당시군구</th> <th>구분</th> <th>해당시군구</th> </tr> </thead> <tbody> <tr> <td>1</td> <td>서울특별시 (5/25), 20.0%</td> <td>10</td> <td>강원도 (16/18), 88.9%</td> </tr> <tr> <td>2</td> <td>부산광역시 (12/16), 75.0%</td> <td>11</td> <td>충청북도 (9/14), 64.3%</td> </tr> <tr> <td>3</td> <td>대구광역시 (8/8), 100.0%</td> <td>12</td> <td>충청남도 (14/16), 87.5%</td> </tr> <tr> <td>4</td> <td>인천광역시 (6/10), 60.0%</td> <td>13</td> <td>전라북도 (12/15), 80.0%</td> </tr> <tr> <td>5</td> <td>광주광역시 (1/5), 20.0%</td> <td>14</td> <td>전라남도 (8/22), 36.4%</td> </tr> <tr> <td>6</td> <td>대전광역시 (2/5), 40.0%</td> <td>15</td> <td>경상북도 (15/24), 62.5%</td> </tr> <tr> <td>7</td> <td>울산광역시 (5/5), 100.0%</td> <td>16</td> <td>경상남도 (18/22), 81.8%</td> </tr> <tr> <td>8</td> <td>세종특별자치시 (1/1), 100.0%</td> <td>17</td> <td>제주특별자치도 (1/2), 50.0%</td> </tr> <tr> <td>9</td> <td>경기도(17/43), 39.5%</td> <td>합계</td> <td>전체(150/251), 59.8%</td> </tr> </tbody> </table>			구분	해당시군구	구분	해당시군구	1	서울특별시 (5/25), 20.0%	10	강원도 (16/18), 88.9%	2	부산광역시 (12/16), 75.0%	11	충청북도 (9/14), 64.3%	3	대구광역시 (8/8), 100.0%	12	충청남도 (14/16), 87.5%	4	인천광역시 (6/10), 60.0%	13	전라북도 (12/15), 80.0%	5	광주광역시 (1/5), 20.0%	14	전라남도 (8/22), 36.4%	6	대전광역시 (2/5), 40.0%	15	경상북도 (15/24), 62.5%	7	울산광역시 (5/5), 100.0%	16	경상남도 (18/22), 81.8%	8	세종특별자치시 (1/1), 100.0%	17	제주특별자치도 (1/2), 50.0%	9	경기도(17/43), 39.5%	합계	전체(150/251), 59.8%
	구분	해당시군구	구분	해당시군구																																							
	1	서울특별시 (5/25), 20.0%	10	강원도 (16/18), 88.9%																																							
	2	부산광역시 (12/16), 75.0%	11	충청북도 (9/14), 64.3%																																							
	3	대구광역시 (8/8), 100.0%	12	충청남도 (14/16), 87.5%																																							
	4	인천광역시 (6/10), 60.0%	13	전라북도 (12/15), 80.0%																																							
	5	광주광역시 (1/5), 20.0%	14	전라남도 (8/22), 36.4%																																							
6	대전광역시 (2/5), 40.0%	15	경상북도 (15/24), 62.5%																																								
7	울산광역시 (5/5), 100.0%	16	경상남도 (18/22), 81.8%																																								
8	세종특별자치시 (1/1), 100.0%	17	제주특별자치도 (1/2), 50.0%																																								
9	경기도(17/43), 39.5%	합계	전체(150/251), 59.8%																																								
○ (주요항목)																																											
- 위치정보(좌표), 관리번호, 사용목적																																											

분야	안전시설	원천기관	지자체																																								
서비스명	방법등																																										
설명	○ 각 지자체에서 설치·관리 중인 방법등 정보 제공																																										
비고	○ (수집자료) 각 지자체에서 공문통해 자료 수집																																										
	- 150개소 자료조사서(xlsx)																																										
	- 시군구(251개) 자료 수집 현황 및 수집율(%)																																										
	<table border="1"> <thead> <tr> <th>구분</th> <th>해당시군구</th> <th>구분</th> <th>해당시군구</th> </tr> </thead> <tbody> <tr> <td>1</td> <td>서울특별시 (9/25), 36.0%</td> <td>10</td> <td>강원도 (15/18), 83.3%</td> </tr> <tr> <td>2</td> <td>부산광역시 (12/16), 75.0%</td> <td>11</td> <td>충청북도 (9/14), 64.3%</td> </tr> <tr> <td>3</td> <td>대구광역시 (8/8), 100.0%</td> <td>12</td> <td>충청남도 (13/16), 81.3%</td> </tr> <tr> <td>4</td> <td>인천광역시 (5/10), 50.0%</td> <td>13</td> <td>전라북도 (10/15), 66.7%</td> </tr> <tr> <td>5</td> <td>광주광역시 (1/5), 20.0%</td> <td>14</td> <td>전라남도 (7/22), 31.8%</td> </tr> <tr> <td>6</td> <td>대전광역시 (3/5), 60.0%</td> <td>15</td> <td>경상북도 (15/24), 62.5%</td> </tr> <tr> <td>7</td> <td>울산광역시 (5/5), 100.0%</td> <td>16</td> <td>경상남도 (18/22), 81.8%</td> </tr> <tr> <td>8</td> <td>세종특별자치시 (1/1), 100.0%</td> <td>17</td> <td>제주특별자치도 (1/2), 50.0%</td> </tr> <tr> <td>9</td> <td>경기도(18/43), 41.9%</td> <td>합계</td> <td>전체(150/251), 59.8%</td> </tr> </tbody> </table>			구분	해당시군구	구분	해당시군구	1	서울특별시 (9/25), 36.0%	10	강원도 (15/18), 83.3%	2	부산광역시 (12/16), 75.0%	11	충청북도 (9/14), 64.3%	3	대구광역시 (8/8), 100.0%	12	충청남도 (13/16), 81.3%	4	인천광역시 (5/10), 50.0%	13	전라북도 (10/15), 66.7%	5	광주광역시 (1/5), 20.0%	14	전라남도 (7/22), 31.8%	6	대전광역시 (3/5), 60.0%	15	경상북도 (15/24), 62.5%	7	울산광역시 (5/5), 100.0%	16	경상남도 (18/22), 81.8%	8	세종특별자치시 (1/1), 100.0%	17	제주특별자치도 (1/2), 50.0%	9	경기도(18/43), 41.9%	합계	전체(150/251), 59.8%
	구분	해당시군구	구분	해당시군구																																							
	1	서울특별시 (9/25), 36.0%	10	강원도 (15/18), 83.3%																																							
	2	부산광역시 (12/16), 75.0%	11	충청북도 (9/14), 64.3%																																							
	3	대구광역시 (8/8), 100.0%	12	충청남도 (13/16), 81.3%																																							
	4	인천광역시 (5/10), 50.0%	13	전라북도 (10/15), 66.7%																																							
	5	광주광역시 (1/5), 20.0%	14	전라남도 (7/22), 31.8%																																							
6	대전광역시 (3/5), 60.0%	15	경상북도 (15/24), 62.5%																																								
7	울산광역시 (5/5), 100.0%	16	경상남도 (18/22), 81.8%																																								
8	세종특별자치시 (1/1), 100.0%	17	제주특별자치도 (1/2), 50.0%																																								
9	경기도(18/43), 41.9%	합계	전체(150/251), 59.8%																																								
○ (주요항목)																																											
- 좌표, 관리번호, 설치목적, 설치일자																																											

□ 서비스현황 : 생활안전지도(www.safemap.go.kr) > 안전시설 > 제설함

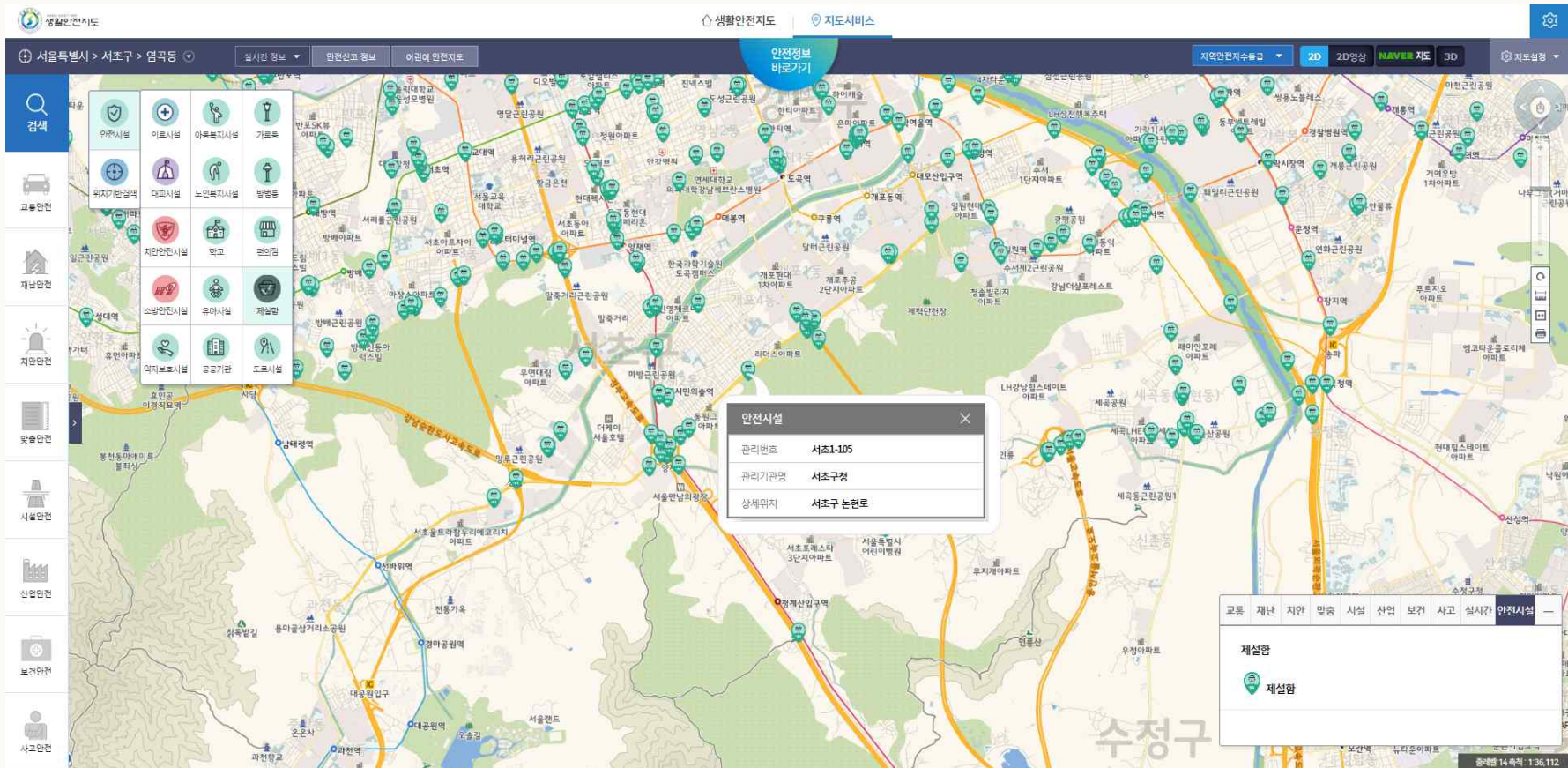

<제설함_위치별 정보제공>

분야	안전시설	원천기관	지자체																																								
서비스명	제설함																																										
설명	<ul style="list-style-type: none"> ○ 쌓인 눈을 치우는 데 필요한 염화칼슘이나 모래 따위를 넣어 두는 곳 ○ 시도 간선도로(주로 차도위주)에 응급상황시 운전자가 이용할 수 있도록 설치 																																										
비고	<ul style="list-style-type: none"> ○ (수집자료) 서울 열린데이터 광장에서 웹다운로드하여 자료 수집 - 시군구(251개) 자료 수집 현황 및 수집율(%) <table border="1"> <thead> <tr> <th>구분</th> <th>해당시군구</th> <th>구분</th> <th>해당시군구</th> </tr> </thead> <tbody> <tr> <td>1</td> <td>서울특별시 (0/25), 0%</td> <td>10</td> <td>강원도 (0/18), 0%</td> </tr> <tr> <td>2</td> <td>부산광역시 (1/16), 6.3%</td> <td>11</td> <td>충청북도 (0/14), 0%</td> </tr> <tr> <td>3</td> <td>대구광역시 (0/8), 0%</td> <td>12</td> <td>충청남도 (0/16), 0%</td> </tr> <tr> <td>4</td> <td>인천광역시 (0/10), 0%</td> <td>13</td> <td>전라북도 (11/15), 73.3%</td> </tr> <tr> <td>5</td> <td>광주광역시 (0/5), 0%</td> <td>14</td> <td>전라남도 (1/22), 4.5%</td> </tr> <tr> <td>6</td> <td>대전광역시 (1/5), 20.0%</td> <td>15</td> <td>경상북도 (3/24), 12.5%</td> </tr> <tr> <td>7</td> <td>울산광역시 (0/5), 0%</td> <td>16</td> <td>경상남도 (0/22), 0%</td> </tr> <tr> <td>8</td> <td>세종특별자치시 (1/1), 100.0%</td> <td>17</td> <td>제주특별자치도 (0/2), 0%</td> </tr> <tr> <td>9</td> <td>경기도(0/43), 0%</td> <td>합계</td> <td>전체(18/251), 7.2%</td> </tr> </tbody> </table> <ul style="list-style-type: none"> ○ (주요항목) - 공간정보관리번호, X좌표 최소값(최대값), Y좌표 최소값(최대값), 제설함번호, 관리기관명, 위치상세정보, 비고 			구분	해당시군구	구분	해당시군구	1	서울특별시 (0/25), 0%	10	강원도 (0/18), 0%	2	부산광역시 (1/16), 6.3%	11	충청북도 (0/14), 0%	3	대구광역시 (0/8), 0%	12	충청남도 (0/16), 0%	4	인천광역시 (0/10), 0%	13	전라북도 (11/15), 73.3%	5	광주광역시 (0/5), 0%	14	전라남도 (1/22), 4.5%	6	대전광역시 (1/5), 20.0%	15	경상북도 (3/24), 12.5%	7	울산광역시 (0/5), 0%	16	경상남도 (0/22), 0%	8	세종특별자치시 (1/1), 100.0%	17	제주특별자치도 (0/2), 0%	9	경기도(0/43), 0%	합계	전체(18/251), 7.2%
구분	해당시군구	구분	해당시군구																																								
1	서울특별시 (0/25), 0%	10	강원도 (0/18), 0%																																								
2	부산광역시 (1/16), 6.3%	11	충청북도 (0/14), 0%																																								
3	대구광역시 (0/8), 0%	12	충청남도 (0/16), 0%																																								
4	인천광역시 (0/10), 0%	13	전라북도 (11/15), 73.3%																																								
5	광주광역시 (0/5), 0%	14	전라남도 (1/22), 4.5%																																								
6	대전광역시 (1/5), 20.0%	15	경상북도 (3/24), 12.5%																																								
7	울산광역시 (0/5), 0%	16	경상남도 (0/22), 0%																																								
8	세종특별자치시 (1/1), 100.0%	17	제주특별자치도 (0/2), 0%																																								
9	경기도(0/43), 0%	합계	전체(18/251), 7.2%																																								

□ 서비스현황 : 생활안전지도(www.safemap.go.kr) > 안전시설 > 치안안전시설 내 안심부스



<치안시설현황_위치별 정보제공>

분야	안전시설	원천기관	경찰청, 지자체
서비스명	치안안전시설(경찰서, 지구대, 파출소, 치안센터, 안심부스)		
설명 (원천기관)	<ul style="list-style-type: none"> ○ (경찰청) 전국 지역경찰관서(지구대, 파출소, 치안센터) 주소 ○ (지자체) 전화기 부스 등을 재활용한 어린이, 여성 등 안전 취약계층이 비상시 대피하고 SOS를 요청할 수 있는 장치가 마련된 공간 		
비고	<ul style="list-style-type: none"> ○ (수집자료) <ul style="list-style-type: none"> - 웹 수집, 공문 등을 통한 xlsx, shp 형태의 자료 수집 - 시군구(251개) 자료 수집 현황 및 수집율(%) ○ (수집자료) 웹 수집, 공문 등을 통한 xlsx, shp 형태의 자료 수집 <ul style="list-style-type: none"> - 지방청, 경찰서: 도로명주소 안내시스템 - 파출소, 지구대, 치안센터: 공공데이터포털 - 스마트안심부스 : 2018년 추가(지자체 공문수집 60건*) <ul style="list-style-type: none"> * 서울특별시(15), 광주광역시(2), 대구광역시(4), 대전광역시(4), 부산광역시(3), 인천광역시(6), 경기도(11), 강원도(14), 제주도(2), 전라남도(2) -> 각 지자체별 건수로만 표기 ※ (기존) 사이버경찰청에서 웹크롤링 후 개별 검증 ○ (주요항목) <ul style="list-style-type: none"> - 도로명주소 안내서비스 : 유형, 상세분류, 시군구코드, 도로명코드, 도로명주소, 기관명, 위치X, 위치Y, 전화번호 - 공공데이터포털 : 연번, 지방청, 경찰서, 관서명, 구분, 전화번호, 주소 - 스마트안심부스 : 번호, 시도명, 시군구명, 주소, 좌표(위도), 좌표(경도), 담당부서, 담당자 		

□ 서비스현황 : 생활안전지도(www.safemap.go.kr) > 안전시설 > 대피시설 내 원전구호소

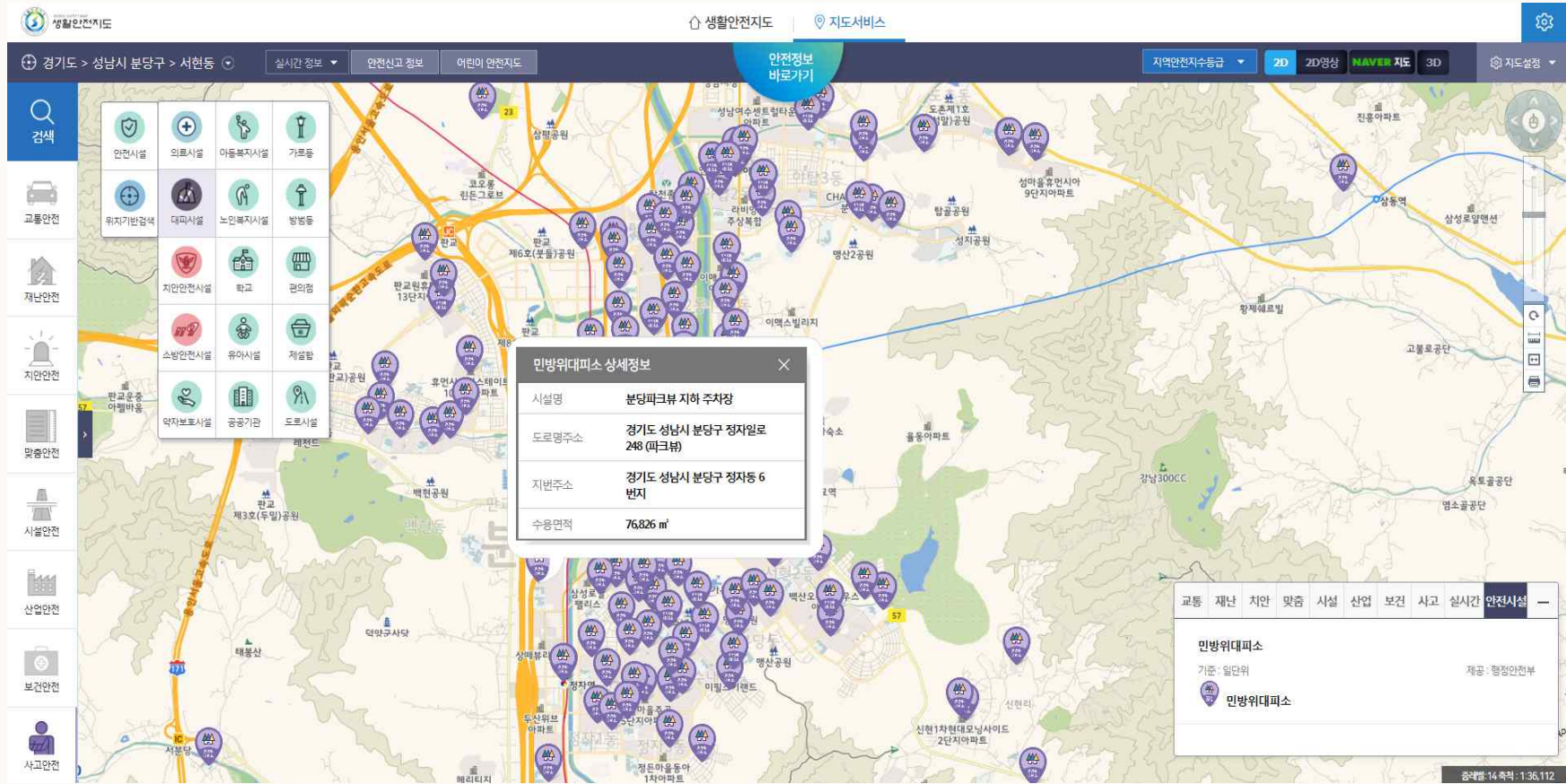

<대피시설정보_위치별 정보제공>

분야	안전시설	원천기관	행정안전부, 지자체																																								
서비스명	대피시설민방위대피소, 지진해일대피장소, 지진실내구호소, 지진옥외대피소, 원전구호소																																										
설명 (원천기관)	<p>○ 대피시설</p> <p>- (원전구호소) 원전구호소 위치 및 관련정보 제공</p> <p>○ (수집자료)</p> <p>- 원전구호소: 지자체에서 공문통해 자료 수집</p> <p>- 그 외: 공공데이터포털에서 API 수집</p> <p>- 시군구(251개) 자료 수집 현황 및 수집율(%)</p> <table border="1"> <thead> <tr> <th>구분</th> <th>해당시군구</th> <th>구분</th> <th>해당시군구</th> </tr> </thead> <tbody> <tr> <td>1</td> <td>서울특별시 (0/25), 0%</td> <td>10</td> <td>강원도 (0/18), 0%</td> </tr> <tr> <td>2</td> <td>부산광역시 (0/16), 0%</td> <td>11</td> <td>충청북도 (10/14), 71.4%</td> </tr> <tr> <td>3</td> <td>대구광역시 (0/8), 0%</td> <td>12</td> <td>충청남도 (0/16), 0%</td> </tr> <tr> <td>4</td> <td>인천광역시 (0/10), 0%</td> <td>13</td> <td>전라북도 (13/15), 86.7%</td> </tr> <tr> <td>5</td> <td>광주광역시 (0/5), 0%</td> <td>14</td> <td>전라남도 (1/22), 4.5%</td> </tr> <tr> <td>6</td> <td>대전광역시 (1/5), 20.0%</td> <td>15</td> <td>경상북도 (3/24), 12.5%</td> </tr> <tr> <td>7</td> <td>울산광역시 (0/5), 0%</td> <td>16</td> <td>경상남도 (0/22), 0%</td> </tr> <tr> <td>8</td> <td>세종특별자치시 (0/1), 0%</td> <td>17</td> <td>제주특별자치도 (0/2), 0%</td> </tr> <tr> <td>9</td> <td>경기도(0/43)</td> <td>합계</td> <td>전체(28/251), 11.2%</td> </tr> </tbody> </table>			구분	해당시군구	구분	해당시군구	1	서울특별시 (0/25), 0%	10	강원도 (0/18), 0%	2	부산광역시 (0/16), 0%	11	충청북도 (10/14), 71.4%	3	대구광역시 (0/8), 0%	12	충청남도 (0/16), 0%	4	인천광역시 (0/10), 0%	13	전라북도 (13/15), 86.7%	5	광주광역시 (0/5), 0%	14	전라남도 (1/22), 4.5%	6	대전광역시 (1/5), 20.0%	15	경상북도 (3/24), 12.5%	7	울산광역시 (0/5), 0%	16	경상남도 (0/22), 0%	8	세종특별자치시 (0/1), 0%	17	제주특별자치도 (0/2), 0%	9	경기도(0/43)	합계	전체(28/251), 11.2%
구분	해당시군구	구분	해당시군구																																								
1	서울특별시 (0/25), 0%	10	강원도 (0/18), 0%																																								
2	부산광역시 (0/16), 0%	11	충청북도 (10/14), 71.4%																																								
3	대구광역시 (0/8), 0%	12	충청남도 (0/16), 0%																																								
4	인천광역시 (0/10), 0%	13	전라북도 (13/15), 86.7%																																								
5	광주광역시 (0/5), 0%	14	전라남도 (1/22), 4.5%																																								
6	대전광역시 (1/5), 20.0%	15	경상북도 (3/24), 12.5%																																								
7	울산광역시 (0/5), 0%	16	경상남도 (0/22), 0%																																								
8	세종특별자치시 (0/1), 0%	17	제주특별자치도 (0/2), 0%																																								
9	경기도(0/43)	합계	전체(28/251), 11.2%																																								
비고	<p>○ (주요항목)</p> <table border="1"> <thead> <tr> <th>서비스</th> <th>내용</th> </tr> </thead> <tbody> <tr> <td>원전구호소</td> <td>시설명, 위치, 원전으로부터 거리, 수용능력(명), dmX, dmY</td> </tr> </tbody> </table> <p>○ (이슈사항)</p> <p>- 원전구호소 정보를 각 지역 환경방사선 안전정보 사이트를 통해 받고 있었으나 지자체로부터 공문을 통한 자료 수집으로 변경</p>			서비스	내용	원전구호소	시설명, 위치, 원전으로부터 거리, 수용능력(명), dmX, dmY																																				
서비스	내용																																										
원전구호소	시설명, 위치, 원전으로부터 거리, 수용능력(명), dmX, dmY																																										