



물 품 검 사 (수) 조 서

계 약 건 명	구로고가 철거공사					
납 품 자	상 호	에스지이 주식회사	성 명	박 창 호		
계 약 금 액	금822,421,770원 (금팔억이천이백사십이만일천칠백칠십원정)					
금회지급요청금액	금329,339,770원 (금삼억이천구백삼십삼만구천칠백칠십원정)					
계 약 번 호	201901086C300					
납 품 기 한	2019년 07월 31일					
납 품 년 월 일	2019년 04월 17일					
검사(수)년월일	2019년 04월 17일					
검사(수) 장 소	구로고가 철거공사 현장					
검 수 자 의 견 ※4개항목 모두체크	① 수량은 일치 하는가? 예(○), 아니오() ② 계약규격과 외형은 일치 하는가 예(○), 아니오() ③ 특허 등 특수기능은 있는가 예(), 해당없음(○) ④ 구성품은 부착되어 있는가 예(), 해당없음(○)					
물품관리시스템 등록대상구분	비대상 (○), 대상 (등록 , 미등록)			물 품 출 납 부 등 재		
위와 같이 검사(수) 하였음				물 품 출 납 원		
2019 년 04 월 일						
검수자	구로고가 철거공사	직급	책임감리원	성명	김 구 환 	분 임 물 품 출 납 원
입회자	구로고가 철거공사	직급	현장대리인	성명	김 수 일 	
						

물 품 검 사 (수) 내 역 서

물품목록 번호	물 품 명	단위	단 가 (원)	계약상의 수 량	전회까지 납품수량	금 회 검사(수)량	누 계	비 고
	규격명							
20404312	아스팔트콘크리트, WC-5, t20mm, 가열, 1등급, 표층용	ton	88,723	6,701	-	3,712	3,712	
		이	하	여	백			
계		ton		6,701	-	3,712	3,712	

관급자재(아스콘)납품확인서

- 납품업체 : 에스이지 주식회사
- 수요기관 : 서울특별시 도시기반시설본부
- 계약번호 : 201901086C300
- 공 사 명 : 구로고가 철거공사

< 아스팔트콘크리트 납품 현황 >

규 격	배정수량 (ton)	기검수량 (ton)	금회검수량 (ton)	누 계 (ton)	잔 량 (ton)
아스팔트콘크리트 WC-5, t20mm, 가열, 1등급, 표층용	6,701	-	3,712	3,712	2,989
합 계	6,701	-	3,712	3,712	2,989

< 아스콘 납품내역서 >

일 자	규 격	수량(ton)	비 고
19'02.09	WC-5, t20mm, 가열, 1등급, 표층용	200	
19'02.13	WC-5, t20mm, 가열, 1등급, 표층용	250	
19'04.01	WC-5, t20mm, 가열, 1등급, 표층용	950	
19,04.02	WC-5, t20mm, 가열, 1등급, 표층용	837	
19'04.03	WC-5, t20mm, 가열, 1등급, 표층용	75	
19'04.04	WC-5, t20mm, 가열, 1등급, 표층용	1,400	
계		3,712	

상기와 같이 관급자재(아스콘) 납품하였음을 확인합니다.

시공사 (주)서우견영

현장대리인 김 수 일



감리단 동부엔지니어링(주)

책임감리원 김 구 환



청 구 및 출 급 증

(특별회계 관서용)

수 신 :

① 청 구 번 호 :

발 신 :

② 출급증빙서번호 :

③아래와 같이 청구함. 2019 년 04 월 일							결 재	부 장	인	
								분임물품출납원	인	
④ 일련 번호	⑤ 물품식별 번호	⑥ 품명	⑦ 규격	⑧ 단위	⑨ 청구량	⑩ 용도	⑪ 단가	⑫ 취득 금액	⑬ 출급량	⑭ 비고
1	20404312	아스팔트 콘크리트	아스팔트콘크리트 WC-5, t20mm, 가열, 1등급, 표층용	ton	3,712	공사용	88,723	329,339,770	3,712	
		이		하		여		백		
계				ton	3,712			329,339,770	3,712	
⑮위 물품의 출급을 승인함.							물 품 관 리 관		인	
2019 년 04 월 일							물 품 출 납 원		인	
⑯위 물품을 정히 영수함.							분임물품출납원		인	
2019 년 04 월 일							확 인 관		인	
⑰장부기입을 확인함.							2019 년 04 월 일		인	

사 진 대 지

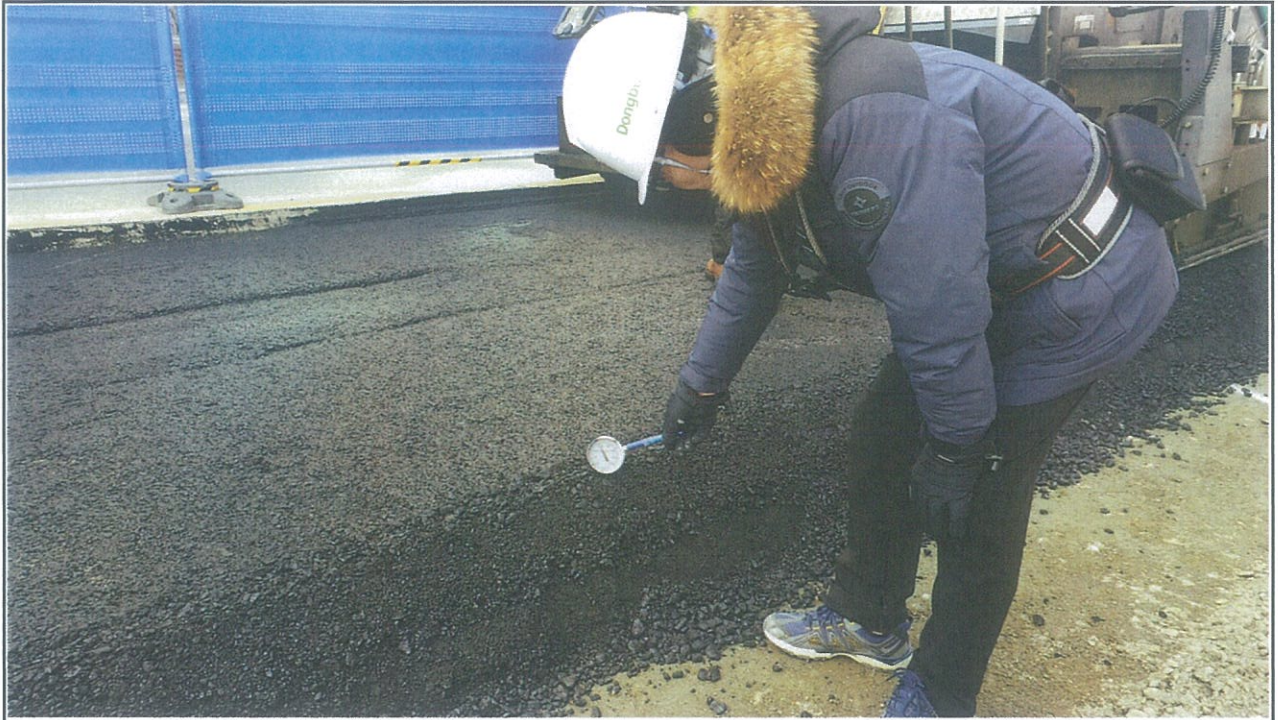

위 치	구로고가 철거공사 현장내	일 자	2019. 02 09.
내 용	관급자재(아스콘) - 자재반입		



위 치	구로고가 철거공사 현장내	일 자	2019. 04. 01.
내 용	관급자재(아스콘) - 자재반입		