정기(기동점검) 점검 조치결과보고

〔노들섬 특화공간 조성 토목공사〕

□ 점검일시 : 2019.02.14 (목)

□ 조치결과

◆ 점검자 : 이태행

지적내용	점검사진	조치일자 조치내용	조치사진
○ 시공계획 및 승인 - 항타기 사용 장비계획 수립시 조립에 대한 내용 등이 수립되어 있지 않으니 작업계획을 세분화 및 도식화 하여 관리 요망 - 항타기 리더를 세우기 전에 안전대 걸이시설을 설치 후 후속작업 요망 ※ 산업안전보건 기준에 관한 규칙 제38조(사전조사 및 작업계획서의 작성 등) ※ 산업안전보건 기준에 관한 규칙 제44조(안전대의 부착설비 등)	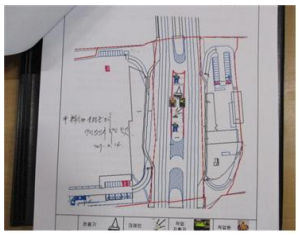 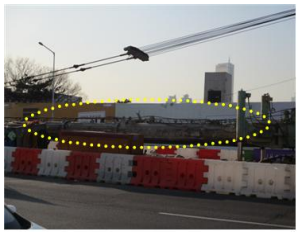	2019.02.15 장비조립순서 계획 및 시공계획 특별교육실시 항타기 안전걸이대 설치 완료	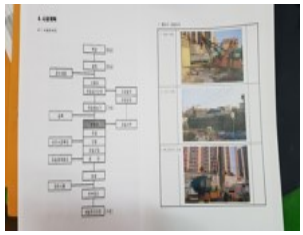 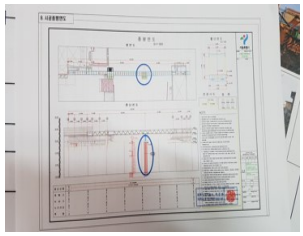 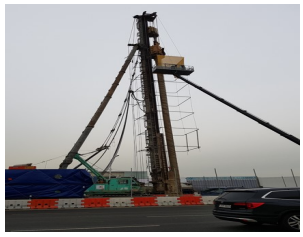
○ 추락재해 예방 - 흙막이 단부에 안전난간이 설치되어 있지 않아 근로자 이동시 추락사고 위험이 있으므로, 안전난간 등을 설치 요망. ※ 건설안전 기본지침 공통-15(굴착단부 및 흙막이가시설)		2019.02.15 흙막이 단부 통행이 필요치 않아 우선 좌, 우측 진입로 통제 하였으며, 건축 기초 작업 후 필요 시 안전난간대 설치 하겠습니다.	

○ 사면 안전 - 동측구간 굴착사면의 붕괴 방지하기 위한 보호덮개를 설치 요망 ※ 건설안전 기본지침 공통-15(굴착단부 및 흙막이가시설)		2019.02.17 굴착사면 붕괴 방지 보호덮개 설치 완료.	