



2018년도 사업 결과보고서 (요약본)

2019. 1

중랑패션지원센터

I. 중랑패션지원센터 일반현황

1 설립취지 및 목적

- 서울시 주요 의류 생산거점에 패션지원센터를 조성 및 운영
- 영세한 봉제업체들의 생산기반 유지 및 강화
- 봉제업체의 안정적 성장 및 발전 지원을 통한 대외 경쟁력 강화
- 봉제 밀집지역에 대한 다각적인 지원으로 지역경제 활성화에 기여

2 센터 개요

- 위탁기관
 - 2009 ~ 2013년 서울특별시
 - 2014 ~ 2018년(현재) 서울디자인재단
- 운영기관 : 한국의류산업협회
- 사업기간
 - 2018. 1. 1 ~ 2018. 2. 28(수의 계약)
 - 2018. 3. 30 ~ 2018. 12. 31(위탁운영 계약)
- 센터위치 : 서울 중랑구 용마산로 115길 108 이안빌딩 9층
- 홈페이지 : <http://www.sjfc.or.kr>
- 운영시설 : 재단실, 교육실, 공용장비실, 회의실 등
- 보유장비 : CAD/CAM, 특수 공용장비
- 운영예산
 - 수의계약 : 사업비 14,999,600원(VAT포함)
 - 위탁운영계약 : 사업비 807,000,000원(VAT포함)

Ⅱ. 2018년도 지원사업 결과보고

1 동북권 작업환경 개선 지원사업

□ 사업개요

- 사업기간 : `18년 6월 ~ `18년 12월
- 지원대상 : 사업자등록을 한 동북권 소재 의류봉제업체
 - 강북구, 광진구, 노원구, 도봉구, 성북구, 중랑구 6개구
- 지원목표 : 총 100개사

구분	강북구	광진구	노원구	도봉구	중랑구	성북구	합계
업체수	800	추가예산	211	494	1,607	1,313	4,425
업체비율	18%	-	5%	11%	36%	30%	100%
지원목표	14	20	4	9	24	29	100

- 1개사 최대 300만원 한도 내 지원, 환경개선 비용의 10%는 업체가 부담
- 업체 순 지원금액 초과분 및 부가세는 수혜업체가 부담

○ 지원내용

- 쾌적한 작업환경 조성 : 닥트, 흡입기, 이동형집진기, 환풍기, 청소기, LED 삼파장등, 조명기구, 공기청정기, 냉·난방기
- 능률적인 작업환경 향상 : 순환식보일러, 바쿰다이, 서보모터, 레이스웨이 자동재단테이블, 아이롱
- 작업환경 조성 : 누전차단기, 노후배선정리, 배전함설치, 폐수회수용배관, 작업의자, 수납다이, 곤도라

- 지원업체 : 115개사(목표대비 실적 115% 달성)

구분	강북구	광진구	노원구	도봉구	중랑구	성북구	합계
달성율	114%	120%	125%	89%	117%	117%	115%
업체수	16	24	5	8	34	28	115

□ 전년 대비 개선점

- 지원품목 증가(공기청정기, 냉·난방기, 작업의자, 수납다이, 곤도라 추가)
- 지원업체 수 증가(`17년 70개사 -> `18년 115개사)
- 동북권역 지원구역 증가(`17년 5개구 -> `18년 6개구, 광진구 추가)

2 동북권 봉제장비 임대 지원사업

□ 사업개요

- 사업기간 : `18년 4월 ~ `18년 11월
- 지원대상 : 사업자등록을 한 동북권 소재 의류봉제업체
 - 강북구, 광진구, 노원구, 도봉구, 성북구, 중랑구 6개구
- 지원목표 : 총 36개사(상시신청/사업비 소진시까지)

구분	강북구	광진구	노원구	도봉구	중랑구	성북구	합계
업체수	800	추가예산	211	494	1,607	1,313	4,425
업체비율	18%	-	5%	11%	36%	30%	100%
지원목표	5	11	1	3	7	9	36

- 1개 업체당 임대비 최대 120만원까지 지원 (자부담 20%)
- 지원금액 한도 내 장비 기종 상관없이 월단위 자율임대

- 지원내용 : 임대기종 25종

(1)본봉사절 재봉기	(2)각쌍침 사절재봉기	(3)삼봉사절 재봉기	(4)인터록 재봉기	(5)오버록재봉기
(6)니혼오바 재봉기	(7)닥고재봉기	(8)단추달이 재봉기	(9)바텍재봉기	(10)니혼바리 재봉기
(11)칼본봉사절 재봉기	(12)날라리재봉기	(13)나나인치 재봉기	(14)가이루퍼 사절삼봉기	(15)지그재그미싱
(16)재단칼기계	(17)스쿠이 (루퍼)	(18)소매달이미싱	(19)주름잡이미싱	(20)마루닥고
(21)오드램프	(22)호시미싱	(23)상하송오바룩	(24)평쌍침사절 재봉기	(25)큐큐재봉기

- 지원업체 : 43개사 (목표대비 실적 119% 달성)

구분	강북구	광진구	노원구	도봉구	중랑구	성북구	합계
달성율	140%	82%	100%	67%	129%	167%	119%
업체수	7	9	1	2	9	15	43

□ 전년 대비 개선점

- 임대가격 기준표 현실화(동북권 봉제장비 임대료 수요조사 반영)
- 실사용 위주 업체 우선적 지원(임대예약 및 장기임대 방지)
- 동북권역 지원구역 증가(`17년 5개구 -> `18년 6개구, 광진구 추가)

□ 작업환경 개선사업 사진



▲ 공장방문 환경개선 현장 실사1

▲ 공장방문 환경개선 현장 실사2



▲ 사례1 (순환식보일러 교체) 개선 전

▲ 사례1 (순환식보일러 교체) 개선 후

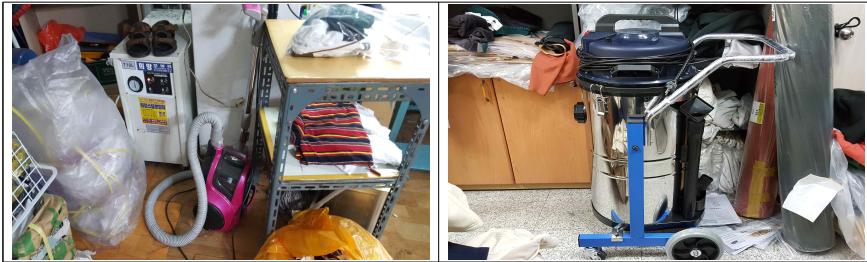

▲ 사례2 (청소기 교체) 개선 전

▲ 사례2 (청소기 교체) 개선 후

□ 봉제장비 임대지원 사진



▲ 임대장비 확인 현장 실사

▲ 임대장비 확인

3 제조인프라 강화지원 (교육사업)

□ 사업개요

- 사업기간 : `18년 4월 ~ `18년 11월
- 교육장소 : 센터 교육실
- 교육대상
 - 의류봉제업체 대표 및 관리자
 - 의류학과 재학생 및 경력단절자 예비취업자 등
- 교육내용
 - 봉제업체 맞춤형 노무·세무·산재예방·3정5S교육 / 소그룹 컨설팅
 - 특수장비 활용교육 / 재단실·의류제조업체 현장방문 / CAD/CAM컨설팅 등

□ 추진실적

회차	날짜	구분	내용	참석자(명)
1	6/12	공용장비 관련 컨설팅	공용장비 시설도입 관련 컨설팅 (공용장비실 및 재단실)	2
2	6/25			1
3	7/4			2
4	5/31	제조인프라 지원사업	노무교육	30
5	7/5			25
6	9/10			30
7	9/11			40
8	11/9			20
9	10/16	소그룹 교육·컨설팅	노무 (집체)	5
10	10/18			4
11	10/23			5
12	11/28			5
13	9/21	서울디자인재단 연계 지원사업	공용장비실, 재단실 견학 및 봉제업체 현장방문 진행	10
14	5/11	공용장비 관련 교육	특수장비활용교육, 재단실 시연	31
15	10/10			2
16	10/11			17
17	11/9			30
18	11/21			6
합계				265

□ 교육사진



▲ 제조인프라지원사업 관련교육(3정5S)



▲ 업체 현장방문(재단연계 - 미남미녀)

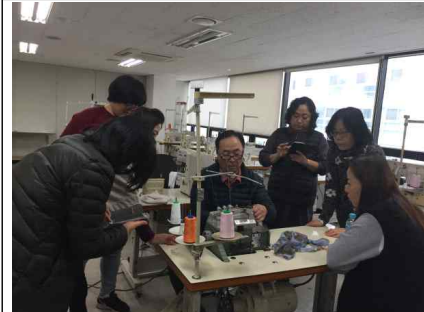

▲ 공용장비 관련 교육(특수장비 활용)



▲ 공용장비 관련교육(재단실 시연)



▲ 소그룹교육 컨설팅(집체교육)



▲ 소그룹교육 컨설팅(업체방문)

□ 전년 대비 개선점

- 전년대비 실적 증가
 - 교육개최 수 증가('17년 13회 -> '18년 18회)
 - 참석자 수 증가('17년 212명 -> '18년 265명)
- 교육내용 다양화(산재예방 교육 추가 및 소그룹 컨설팅 교육 증가)

4 재단실 운영지원

□ 사업개요

- 사업기간 : '18년 1월 ~ '18년 12월(연중)
- 지원대상 : 불특정 다수 의류 봉제업체
- 지원인력 : 4명(카드사1명, 재단사 2명, 재단보조 1명)
- 지원내용 : 봉제업체 CAD/CAM 재단 지원

□ 재단실 사진



□ 추진실적

지원업체	재단건수	생산량	재단수임료
236개사	692건	1,085,584pcs	181,715천원

□ 전년 대비 개선점

- 전년대비 실적 증가
 - 재단건수 증가('17년 327건 -> '18년 692건)
 - 지원업체 수 증가('17년 129개사 -> '18년 236개사)
 - 생산량 증가('17년 644,316pcs -> '18년 1,085,584pcs)
 - 재단수임료 증가('17년 117,376천원 -> '18년 181,715천원)

5 센터 방문실적 (2018. 1. 1 ~ 2018. 12. 31)

□ 방문실적(지원사업 문의 및 민원응대, 공용장비실 사용 등)

구분	목표	방문자수	달성율
합계	3,000명	3,276명	109.2%

6 대내외 협업 노력

□ 사업개요

- 사업기간 : '18년 1월 ~ '18년 12월(연중)
- 지원내용 : 지자체, 유관기관, 지역협의체 등 대내외 업무 협력·지원

□ 추진실적

회차	날짜	협업	내용
1	3/13	중랑구청	중랑구청 면목패션(봉제)특정지구 상생협의회 참석
2	4/4		중랑구 기업 지원정책 합동설명회 지원
3	11/6		중랑구청 스마트앵커TF회의 참석
4	4/27	지역 협동조합	협동조합 창립 컨설팅 지원(태신리더스 외)
5	5/2		협동조합 창립 컨설팅 지원(하나로봉제협동조합)
6	6/22	조달청	의류제조업체와 조달청 간담회 지원
7	7/11	산업연구원	남북 상생발전을 위한 섬유패션산업의 협력 포럼 지원
8	4/20,10/12	중랑구 보건소	찾아가는 직장인 건강컨설팅 지원

7 사업발전 계획

□ 2019년 발전계획(안)

사업명	발전계획	비고
작업환경 개선지원	○ 시공업체 등록제도 도입 - 지원사업 시행 전 시공업체 설명회 개최 - 지원사업 품목가격 가이드라인 제공	-
봉제장비 임대지원	현행유지	-
제조인프라 강화지원	○ 소규모그룹교육 컨설팅 확대 및 다양화 - 기존 세무·노무 외 맞춤형 교육 확충	-
공용장비실 활용	○ 재단실 연계 실습 프로그램 도입 - CAD/CAM 활용 공용장비실 연계 실습	-
재단실 운영	○ 지원품목 및 권역 확대 - 기존 동북권 위주아닌 타지역 업체 홍보강화 ○ 재단실 서비스 다양화 - 재단 외 그레이딩, 마카 서비스 지원 확대	-

Ⅲ. 사업비 사용내역 (`18. 1 ~ `18. 12)

1 수의계약 (2018. 1. 1 ~ 2018. 2. 28)

항목	세부항목	예산액	사용액	집행율	비고
인건비	근무자인건비	13,636,000	13,636,000	100.0%	1~2월 인건비 집행
	소계	13,636,000	13,636,000	100.0%	-
사업예산		13,636,000	13,636,000	100.0%	-
부가세		1,363,600	1,363,600	100.0%	-
총합계		14,999,600	14,999,600	100.0%	-

2 위탁운영 계약 (2018. 3. 30 ~ 2018. 12. 31)

항목	세부항목	예산액	사용액	집행율	비고
인건비	근무자인건비	131,000,000	131,000,000	100.0%	4~12월 인건비 집행
	소계	131,000,000	131,000,000	100.0%	-
관리비	임대료	39,600,000	39,600,000	100.0%	-
	관리비	29,040,000	29,040,000	100.0%	-
	소계	68,640,000	68,640,000	100.0%	-
사업비	홍보·마케팅	12,244,000	12,144,000	99.2%	잔여예산 작업환경 개선사업 추가지원 (디자인재단 협의사항)
	제조 인프라 강화	5,000,000	5,000,000	100.0%	
	작업환경개선	350,000,000	356,764,055	101.9%	
	봉제장비 임대지원	47,520,000	40,981,600	86.2%	
	공용장비 유지관리	21,648,000	21,648,000	100.0%	
소계		436,412,000	436,537,655	100.1%	-
운영비	공과금	23,800,000	23,800,000	100.0%	-
	센터운영 수수료	60,000,000	21,025,927	35.0%	잔액 : 42,871,480원 ('19년 3월말 집행예정)
	기타운영비	13,784,364	13,658,709	99.1%	
소계	97,584,364	58,484,636	59.9%		
사업예산		733,636,364	694,662,291	94.7%	-
부가세		73,363,636	69,466,229	94.7%	-
총합계		807,000,000	764,128,520	94.7%	-

※ 3개월 연장계약(계약일 : '18. 12. 20)으로 인한 잔여금 미집행.

(끝).