



소중하고 확실한 행복

공무원연금공단이 함께 합니다.

- 공무원이 국민의 행복을 위해 일할 때 공무원 연금공단은 공무원의 행복을 위해 일합니다.
- 공무원의 생애주기에 따라 공단이 마련한 종합 복지 서비스를 통해 소중하고 확실한 행복을 누리세요.
- 공무원 임용에서 퇴직 후 연금생활까지 공무원 연금공단은 공무원의 믿음직한 평생동행입니다.

Help·U 공무원재해보상

공무수행 중 다쳐도 안심하세요

공무상요양비

공무상 질병 및 부상에 대한 치료-재활-직무 복귀 비용 지원

장해급여

공무상 재해로 장애를 입고 퇴직했거나 퇴직 후 장애가 발생할 경우 장해연금 또는 장해보상금 지원

순직유족급여

공무상 재해로 사망 시 유족연금 또는 유족보상금 지원

위험직무순직유족급여

고도의 위험직무 수행 중 사망 시 유족연금 또는 유족보상금 지원

어려운 일일수록 함께 도와요

사망위조금

공무원 본인이나 공무원의 배우자, 부모(배우자의 부모 포함), 자녀가 사망할 경우 지원, 청구시효는 3년

재해부조금

공무원의 주택이 화재·수재·지진 등으로 파손된 경우 지원, 청구시효는 3년

All·U 공무원맞춤형복지

할인된 가격으로 만나요

제휴복지서비스

공단과 제휴된 80여개 민간기업의 여행 상품과 리조트 등 숙박시설, 인터넷쇼핑몰, 공연 관람권, 건강검진, 육아서비스, 상조서비스 등을 할인된 가격으로 이용

내 집 마련 꿈을 키워주세요

무주택 공무원을 주택 지원

전국 66개 단지 1만 8천여 세대 임대주택을 주변 시세의 80% 수준의 임대료로 최대 4년 까지 거주(3자녀나 장애인 부양 시 최대 6년)

여기서 워라벨을 즐겨요

천안상록리조트·수안보상록호텔

호텔, 놀이공원, 워터파크를 50% 할인된 가격으로 이용

천안·화성·남원 김해상록골프장

전국 4개 상록골프장을 36~42% 할인된 가격으로 이용하며 자연을 벗삼아 스트레스도 풀고 건강도 다지며 일과 삶의 균형을 추구

Plus·U 공무원용자

필요할 때 요긴하게 쓰세요

연금대출

예상퇴직급여의 최대 1/2범위 내에서 최고 2천만 원까지

단, 전용면적 85㎡이하 주택 구입, 주택 임차, 신혼부부, 장애인, 3자녀·노부모·장애인 등을 부양하는 경우 최고 5,000만 원까지 특례대출 가능

금융기관 알선 대출

국민 농협 등 10개 금융기관을 통해 예상 퇴직급여의 최대 1/2범위 내에서 최고 5,000만 원까지 대출 알선

자녀 학비 부담을 줄여요

대학 학자금 우이자 대출

공무원 본인 및 공무원 자녀의 국내·외 대학 등록금을 무이자로 대출

Plan·U 공무원은퇴설계

100세 시대 미리 제대로 준비하세요

Life-Plan 과정

퇴직을 5년 이상 앞둔 공무원을 위한 교육으로 변화관리·건강·재무설계강의를 통해 은퇴준비의 필요성과 접근방법을 맞보는 과정

미래설계 교육

5년 이내 퇴직을 앞둔 공무원을 위한 교육으로 변화관리·재무·건강·일·주거·대인관계 등 생애설계 6대 영역을 종합한 은퇴준비 실천 과정

전직설계 교육

2년 이내 퇴직을 앞 둔 공무원을 위한 교육으로 재취업, 귀농·귀촌, 사회공헌, 창업 등 전직을 준비하는 과정

e-생애설계교육

온라인 전용 교육으로 은퇴설계에 필요한 다양한 지식을 때때로 배우고 익힐 수 있도록 공단과 한국방송통신대학교가 함께 운영

Yes·U 공무원연금

기여금은 미래를 위한 가장 확실한 투자입니다

퇴직연금, 조기퇴직연금, 퇴직연금 공제일시금, 퇴직연금일시금

10년 이상 재직하고 퇴직할 경우 4개의 퇴직급여 중 하나를 선택

퇴직일시금

10년 미만으로 재직하고 퇴직할 경우 받을 퇴직급여

퇴직수당

1년 이상 재직한 공무원이라면 누구나 퇴직급여와는 별도로 받을 수 있는 급여로 민간기업의 퇴직금 성격

재직기간이 늘면 연금도 늘어납니다

임용 전 군복무기간 산입, 재직기간 합산

군필자 및 군장교나 사립학교 근무 경력이 있는 경우 활용

찾고 있던 그것,
필요 했던 그것



공무원맞춤형복지

궁금한 내용이 있을 땐 언제든지



공무원연금연결센터

1588-4321로 연락주세요.

제휴복지사업 안내

찾고 있던 그것,
필요 했던 그것



공무원맞춤형복지

제휴복지서비스란?



공무원연금공단에서는 공무원 및 연금생활자의 후생 복지를 지원하고자 민간업체와 제휴하여 여행, 숙박 시설, 건강검진, 쇼핑물 등 다양한 서비스를 시중가격 보다 저렴하게 이용할 수 있도록 운영하고 있습니다.



제휴복지홈페이지는 패쇄물 형태로 운영됨으로써 일반물과 차별화된 우대혜택을 제공하고 있습니다.

이용대상은 공무원, 연금생활자(퇴직연금일시금 수령자 포함), 맞춤형복지포털회원이며, PC 및 모바일에서도 이용할 수 있으며 접속방법은 3페이지를 참고하여 주시기 바랍니다.



숙박시설, 건강검진 등 현장서비스는 공무원증, 연금수급증, 공무원연금 제휴카드로 신분확인 후 이용 가능합니다.



할인율 등 서비스 내용은 제휴업체 사정에 따라 변경될 수 있으니 자세한 내용은 제휴복지홈페이지를 참고하여 주시기 바랍니다.

제휴복지사업 문의 : 064-802-2234, 2223

제휴복지서비스 현황

여가활동

여행

모두투어
롯데관광
하나투어
크레일관광
웅두암렌트카
제주모바일
그린카

레저

라운CC
우리들CC
중문GC
TLX(스포츠헤터 할인)
웰빙클럽
(스포츠헤터 할인)
단월드(영상, 할인)

문화관광

Yes24(공연)
속속공연
원앤티켓(영화할인)

도서

교보문고
알라딘
Yes24
인터파크도서

숙박

<인터넷할인>
인터파크투어
편안비즈

<호텔>

노보텔 엠베서더 독산
페어필드 바이 메리어트
대전인터시티호텔
대전파레브호텔
오색그린아드호텔
경주코오롱호텔
베스트웨스턴 포항
교원스위트호텔
(경주, 남원, 제주, 낙산)
골든비즈니스호텔
크라운하버호텔부산

시타딘해운대부산
코오롱씨클라우드호텔
라마다양코르해운대호텔
부산비즈니스호텔
라마다프라자제주
라마다제주시티호텔
유담유블레스호텔
호텔 더윈
베스트웨스턴 제주
아스타호텔
라운호텔&리조트
호텔섬오름(제주)
위호텔제주
더케이호텔
(서울, 경주, 설악, 지리산)

생활서비스

온라인쇼핑

SSG.COM
AK몰
롯데닷컴
상록몰
인터파크비즈
특가몰(SIT)
아이스탁몰
삼성웰스토리
온누리 팔도시장

<콘도 등>

대명리조트
한화리조트
금호리조트
플레이리조트(부산, 제주)
블루마우리조트
보훈휴양원
설악아이파크콘도
제너두드내펜션
부산아르피나
세리리조트(제주)
제주글램핑
글램핑코리아

육아보육

육아도우미
하늘궁(세종점)
해피케어(산모도우미)

자녀교육

유웨이중앙교육

건강관리

건강검진
인터케어
우리원헬스케어
서울 메디케어
인천 나은병원
한국건강관리협회
한국의학연구소

공공기관
아임쇼핑몰
(중소기업유통센터)
지역명품숍
(지역진흥재단)
e제주몰
(제주경제통상진흥원)

자동차
쌈들
KB손해보험

휴대폰
SKT
KT
LGU+

상조
프리드라이프
좋은라이프

장례 식장
경찰병원
전북대병원
인천의료원
경북대병원
아주대병원
대전걸마병원

주요 제휴서비스 안내



여행

- 공단 제휴 여행상품을 이용하시면 일반 판매가보다 할인된 요금으로 이용가능합니다.
- 제휴복지서비스 중 고객만족도 1위! 공무원연금공단 고객만의 특별한 여행 상품 진행 중!
- 제휴복지홈페이지 내의 '여가활동' → '여행'에서 해당 여행사를 클릭 후 이용하실 수 있습니다.

1



롯데관광 LOTTE TOUR

우대혜택

- 일반패키지 상품 : 5~7% 할인
 - 허니문/크루즈 상품 : 7~9% 할인
 - 국내여행상품 : 3~5% 할인 등
- ☎ 문의전화 : 02-2075-3535

2



모두투어 MODE TOUR

우대혜택

- 해외여행 : 5% 할인
 - 제주여행 : 7% 할인
 - 배낭여행/개별여행 : 3% 할인 등
- ☎ 문의전화 : 02-771-2114

3



KORAIL 코레일관광개발

우대혜택

- 국내여행상품 : 5~10% 할인
 - 숙박여행상품 : 3~7% 할인
- ☎ 문의전화 : 1544-7755



숙박

- 공단 제휴 숙박업소를 이용하시면 일반 판매가보다 할인된 요금으로 이용이 가능합니다.
- 제휴복지홈페이지 내의 '여가활동' → '리조트' 또는 '호텔/콘도/펜션'에서 해당 숙박시설 요금표 확인이 가능하며, 전화예약이 가능합니다.
(단, 리조트 및 숙박예약대행 업체는 인터넷예약 가능)

지역별 주요 숙박업체 현황

지역	주요 숙박업체	할인율(%)	문의전화
서울	더케이호텔 서울	40	02-571-8100
경기	한화콘도 용인, 산정호수	38-44	02-2095-5067
대전	대전 인터시티호텔	50-76	042-600-6006
충청	한화콘도 수안보, 대전 대전 파레브 호텔	38-57 55	02-2095-5067 041-933-3489
강원	한화콘도 설악, 평창 금호리조트 설악 설악아이파크 콘도	32-46 73-84 49-86	02-2095-5067 02-737-5400 02-558-4373
전라	한화콘도 지리산 금호리조트 화순 교원스위트호텔 남원	39-52 64-78 30-50	02-2095-5067 02-737-5400 063-630-7100
경북	한화콘도 경주, 백암 경주 코오롱호텔 더케이호텔 경주	17-46 46-71 40-50	02-2095-5067 1600-8668 054-770-9144
부산	한화콘도 해운대 시타딘해운대 부산	36-48 60-78	02-2095-5067 051-662-8000
경남	크라운하버호텔 부산 금호리조트 통영	70-79 46-71	051-678-1000 02-737-5400
제주	한화콘도 제주 금호리조트 제주 라마다제주시티호텔 플레이리조트 제주	39-43 43-60 70-75 44-60	02-2095-5067 02-737-5400 070-8990-8106 064-739-3001
전국	인터넷 할인 인터넷 편안비즈	인터넷 편매가의 3-4	02-3479-4240 02-783-1400



카세어링

- 교통편의를 위해 민간 카세어링 업체인 그린카와 제휴하여 회원가보다 저렴한 요금(15% 할인)으로 제공하고 있습니다.

- 이용방법 : 제휴복지홈페이지 내 카테고리 '여가활동' → '여행'에서 '그린카' 클릭 후 이용하실 수 있습니다.

(단, 배우자 및 직계존비속은 회원 본인의 아이디로 제휴홈페이지를 접속하여 가입하여 주시기 바랍니다.)



전국 스포츠센터 할인

- 전국 스포츠 센터 및 근린시설을 일반판매가보다 할인된 요금으로 이용이 가능합니다.

- 제휴복지홈페이지 내 카테고리 '여가활동' → '레저'에서 'TLX' 클릭 후 이용하실 수 있습니다.

전국 스포츠센터 할인 내용

3개월	196,000 → 108,000원(45%)
12개월	490,000 → 239,000원(51%)



- 고품질의 합리적인 가격으로 공무원 전용 건강검진상품을 상시 제공하고 있습니다.
- 이용방법 : 해당 검진센터로 연락하여 공무원연금공단 회원임을 알리고 예약 및 건강검진 진행
- 자세한 서비스 내용은 제휴복지홈페이지에서 확인 가능합니다.

전국 건강검진기관 현황

지역	검진기관(소재지)	우대조건 기본형	고급형	문의전화
서울	메디케어(서울 마포)	10	23	1644-0336
	인터케어 건강검진(서울 강남)	10	29	1588-1018
	한국의학연구소(서울 강남)	13	29	02-3496-3300
	한국의학연구소(서울 광화문)	13	29	02-3702-9000
경기	한국의학연구소(서울 여의도)	13	29	02-368-0114
	한국의학연구소(경기 수원)	13	29	031-231-0114
인천	우리원 헬스케어(서울 중구)	9.5	24	02-750-0000
	한국건강관리협회(서울 강남)	24(31)	47(51)	02-2140-6000
대전	한국건강관리협회(서울 강서)	24(31)	47(51)	02-2600-2000
	한국건강관리협회(서울 동대문)	24(31)	47(51)	02-3290-9800
	한국건강관리협회(경기 수원)	24(31)	47(51)	031-250-5800
	나은병원(인천 서구/연수구)	19	29	1661-0033
충청	한국건강관리협회(인천)	24(31)	47(51)	032-890-8700
	선병원 국제검진센터(대전 유성)	15	25	042-589-2000
대구	대전성모병원(대전 서구)	15	25	042-220-9891
	한국건강관리협회(대전 서구)	24(31)	47(51)	042-532-9890
	한국건강관리협회(충주 흥덕)	24(31)	47(51)	043-297-1100
경북	한국건강관리협회(대구 동구)	24(31)	47(51)	053-757-0500
	한국건강관리협회(대구 북구)	24(31)	47(51)	053-350-9000
부산	한국의학연구소(대구 중구)	13	29	053-430-5000
	한국건강관리협회(부산 동래)	20	40	051-553-6400
울산	한국건강관리협회(울산)	24(31)	47(51)	052-296-5671
	한국건강관리협회(창원)	24(31)	47(51)	055-259-0100
광주	한국의학연구소(부산 동구)	13	29	051-810-1500
	한국건강관리협회(광주 서구)	24(31)	47(51)	062-363-4040
전북	한국건강관리협회(전주 덕진)	24(31)	47(51)	063-259-8900
	한국의학연구소(광주 서구)	13	29	062-602-2100
강원	전주병원(전주 완산)	30		063-220-7200
	한국건강관리협회(강원 춘천)	24(31)	47(51)	033-260-0800
제주	동인병원(강원 강릉)	10	27	033-650-6149
	동인병원(강원 동해)	10	27	033-530-0111
	한국건강관리협회(제주)	24(31)	47(51)	064-740-0200

• 한국건강관리협회()는 여성검진 비용이며, 자사상품 중 실속형 메디체크와 기본플러스 상품 기준임(부산제외)



- 공연, 영화예매시 제휴업체를 이용하시면 일반판매보다 할인된 요금으로 이용이 가능합니다.
- 제휴복지홈페이지 내의 '여가활용' → '문화관람'에서 해당업체 접속 후, 온라인으로 예약이 가능합니다.

문화관람 할인 내용

썩썩공연	공연 예매할인(3%)
yes24	공연 예매쿠폰(3천원) 및 예매수수료 면제쿠폰 제공 등



- 공단 제휴 쇼핑몰(SSG.COM, AK몰, 롯데닷컴 등)은 자사의 일반쇼핑몰 대비 할인된 가격으로 제공하고 있습니다.
- 공공기관과 협약하여 지역특산품과 중소기업 제품의 판로를 지원함으로써 동반성장을 실현하고 있습니다.
- 제휴복지홈페이지 내 카테고리에서 '쇼핑몰'에서 해당 쇼핑몰 사이트 이동 후 이용이 가능합니다



- 공개경쟁을 통해 선정된 최적의 가격과 상품구성을 자랑하는 업체로 선정하여 운영하고 있습니다.
- 이용방법 : 장래 발생시 해당 접수센터로 연락하여 공무원연금공단 회원임을 알리고 행사 접수
- 자세한 서비스 내용은 제휴복지홈페이지 내 카테고리 '생활서비스' → '상조'에서 해당업체 클릭 후 확인하실 수 있습니다.

상조업체 현황

프리드라이프	중은라이프
할인요금	할인요금
기본형 264만원	기본형 200만원
고급형 329만원	고급형 266만원
행사접수	행사접수
☎ 1588-3740	☎ 1599-9773
상담전화	상담전화
☎ 02-368-7065	☎ 1588-9773



공무원연금 제휴카드 안내



공무원연금 제휴카드란?

- '공단'과 '카드사'가 제휴하여 고객에게 특화된 서비스를 제공하는 '공무원연금 마크'가 표기된 제휴카드입니다.
- 공무원 및 연금생활자(배우자 포함), 직계존비속 모두 발급이 가능하며, 숙박시설 및 건강검진 등 현장 서비스 이용시 신분확인용으로도 활용이 가능합니다.

공무원연금 제휴카드 발급안내

인터넷 신청 절차

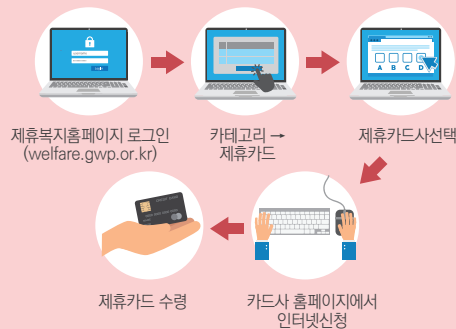

제휴카드 발급 문의

삼성카드 : 1688-1133	BC카드
신한카드 : 1661-8599	우리은행 : 1588-9955
하나카드 : 1800-3000	기업은행 : 1566-2566
농협카드 : 1644-2744	부산은행 : 1588-6200
현대카드 : 1577-0100	대구은행 : 1588-5050
롯데카드 : 1577-8700	광주은행 : 1600-4000
국민카드 : 1899-0077	전북은행 : 1588-4477



신한 공무원연금 제휴카드



모든 소비유형에 대해 할인 혜택 제공

카드 발급신청(QR코드)안내



옆에 있는 QR코드를 찍으시면 바로 모바일 신청 페이지로 연결됩니다.
신청정보를 남겨 놓으시면 신한카드에서 바로 연락 드리고 카드 신청을 도와드립니다.

Shine [할인형] 서비스

주유	GS칼텍스 L당 80원 할인	월 주유금액 30만원
교육	학원 5% 할인	월 5천원
쇼핑	이마트, 홈플러스, 롯데마트 5%할인	월 5천원
통신	SKT, KT, LG U+ 5% 할인(자동이체)	월 5천원
의료	전국 병원 및 약국 5% 할인 (당사 업종 기준 '병원/약국'인 경우)	월 5천원
외식	VIPS, 아웃백, 피자차, 투썸플레이스 등 10% 할인	월 5천원
영화	맥스무비, 인터파크, YES24 영화 할인 (동반 1인 포함 각 1,500원 할인, 온라인 예매 시)	3곳 통합 연 12회
놀이공원	에버랜드, 롯데월드, 서울랜드 자유이용권 50% 할인 캐리비안베이 입장권 30% 할인	연 3회씩

• 전월 이용실적 60만원 이상시 제공

Oiling [적립형] 서비스

주유	SK에너지 L당 80포인트 적립	월 주유금액 30만원
교통	버스, 지하철, 택시 3% 할인	월 5천원
영화	맥스무비, 인터파크, YES24 영화 할인 (동반 1인 포함 각 1,500원 할인, 온라인 예매 시)	3곳 통합 연 12회
놀이공원	에버랜드, 롯데월드, 서울랜드 자유이용권 50% 할인 캐리비안베이 입장권 30% 할인	연 3회씩

• 전월 이용실적 60만원 이상시 제공

체크카드 서비스 (커피, 쇼핑, 교통 중 택1)

커피 (선택)	모든 커피 전문점 20% 할인 (당사 업종 기준 '커피 전문점'인 경우)	일 1회 월 5회
쇼핑 (선택)	전국 주요 백화점(신세계, 롯데, 현대, 갤러리아) 및 할인점(이마트, 홈플러스, 롯데마트) 10% 할인	일 1회 월 3회
교통 (선택)	버스, 지하철, 택시 10% 할인	-

• 전월 이용실적 60만원 이상시 제공

하나 공무원연금 제휴카드

사용할때마다
매일매일 적립되는 즐거운 혜택



(영역별 월 합산 10만원 이용 시마다 5천 하나머니 적립)

Living 서비스

포인트 적립	사용금액 0.1% 적립	-
주유	SK에너지, GS칼텍스, S-OIL, 현대오일뱅크	월 2만 하나머니 (통합)
교육	학원	월 1만 하나머니
쇼핑	G마켓, 11번가, 옥션, 인터파크	월 1만 하나머니
통신	SKT, KT, LGU+ (자동이체)	월 1만 하나머니 (통합)
교통	버스, 지하철	월 1만 하나머니 (통합)

Shopping 서비스

포인트 적립	사용금액 0.1% 적립	-
쇼핑	이마트, 홈플러스, 롯데마트	월 2만 하나머니 (통합)
쇼핑	신세계백화점, 롯데백화점, 현대백화점	월 1만 하나머니
통신	SKT, KT, LGU+ (자동이체)	월 1만 하나머니 (통합)
교통	버스, 지하철	월 1만 하나머니 (통합)

Daily 서비스 (커피, 쇼핑, 교통 등 택1)

포인트 적립	사용금액 0.6% 적립	-
쇼핑	G마켓, 11번가, 옥션, 인터파크	월 1만 하나머니
통신	SKT, KT, LGU+ (자동이체)	월 1만 하나머니 (통합)
교통	버스, 지하철	월 1만 하나머니 (통합)

삼성 공무원연금 제휴카드

공무원을 위한 적립에
혜택을 더한 복지 서비스



포인트 적립	사용금액 0.6% 적립	-
주유	S-OIL L당 40포인트 할인	월 주유금액 40만원
영화	무비존 최고 3,000원, CGV 1,500원 할인	2곳 통합 연 12회
놀이 공원	에버랜드, 롯데월드, 서울랜드 자유이용권 50% 할인 캐리비안베이 입장권 30% 할인	연 5회
항공	항공권 할인(삼성카드 여행 홈페이지)	-
스포츠	프로야구(삼성), 축구(수원), 농구(삼성) 일반석 할인	-
복지 가맹점	외식, 커피, 패밀리레스토랑, 쇼핑 등 가맹점 3~10% 할인 (정보 및 혜택 확인 : http://geps.welfareclub.net)	-

- * 온라인으로 삼성카드 발급 신청서 연회비 면제
- * 직전월 3개월 월평균 이용실적 30만원 이상시 제공

국민 공무원연금 제휴카드



포인트 적립	700만원 이상 이용시 3만점 포인트 리워드
주유	리터당 80원 할인
영화	맥스무비 홈페이지를 통한 예매시 (일2매, 월4매/연10매 매당 3,500원)
통신	전화, 케이블, 인터넷 이용료 10% 할인
교통	버스, 지하철, 택시 10% 할인
쇼핑	대형마트, 백화점, 편의점 10% 할인
기타	음식점, 커피전문점 약국 10% 할인

- * 전월 이용실적 30만원 이상시 제공

제휴복지서비스 이용방법



01 공무원연금공단 홈페이지 로그인 (www.geps.or.kr)



02 제휴복지 아이콘 클릭!



03 제휴복지서비스 바로가기 클릭!

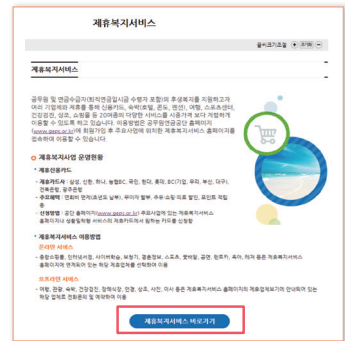

01 일반포털 사이트에서 검색(PC, 모바일)



02 로그인 후 제휴복지 홈페이지 접속(PC)



03 로그인 후 제휴복지 홈페이지 접속(모바일)

