

I·SEOUL·U

너와 나의 서울

- 2018년도 재난대비 -

은평구 긴급구조종합훈련 계획



은평구 긴급구조통제단

2018년 재난대비 은평구 긴급구조종합훈련 계획

관내 노유자시설 재난 발생 시 관계인의 초동 대처 및 유관기관과의 협업 체계를 확립하고 신속한 사태 수습 능력을 배양하여 시민의 생명과 재산을 보호하고자 함

I 관련근거

- 재난 및 안전관리 기본법 제35조 『재난대비훈련 실시』
- 재난 및 안전관리 기본법 시행령 제43조의14 『재난대비훈련 등』
- 『긴급구조대응활동 및 현장지휘에 관한 규칙』(행정안전부령)
- 市 현장대응단 『2018년 재난대비 긴급구조훈련 추진 계획』

II 훈련중점

- 지원기관을 장악하고 공조체계를 강화하는 강력한 지휘권 확보
- 재난 대응 유관기관 협업 기능 숙달 등 다수 기관 협업 체제 강화
- 자체 시설 활용한 시민 초기 대응 역량 강화 및 거주민 참여 대피 훈련
- 다수 사상자 발생 시 구급 대응 능력 강화
- 긴급구조통제단 운영 요원의 개인별 수행 능력 향상
- 참관자를 위한 보여주기식 훈련이 아닌 『실전과 같은 대응 중심』 훈련

III 훈련개요

- 훈련일시 : 2018. 5. 18.(금) 15:00
- 훈련장소 : 사회복지법인 인덕원(은평구 연서로48길 41)

사회복지법인 인덕원은 노인요양원 붓다마을과 인덕데이케어센터, 인덕재가 복지센터 등 입소 어르신 309명과 종사자 180명이 생활하고 있는 대규모 노유자 시설임

- 훈련주관 : 은평소방서, 은평구청, 사회복지법인 인덕원
- 훈련유형 : 노유자시설 화재 진압 및 다수사상자 인명구조

□ 전경 및 위치

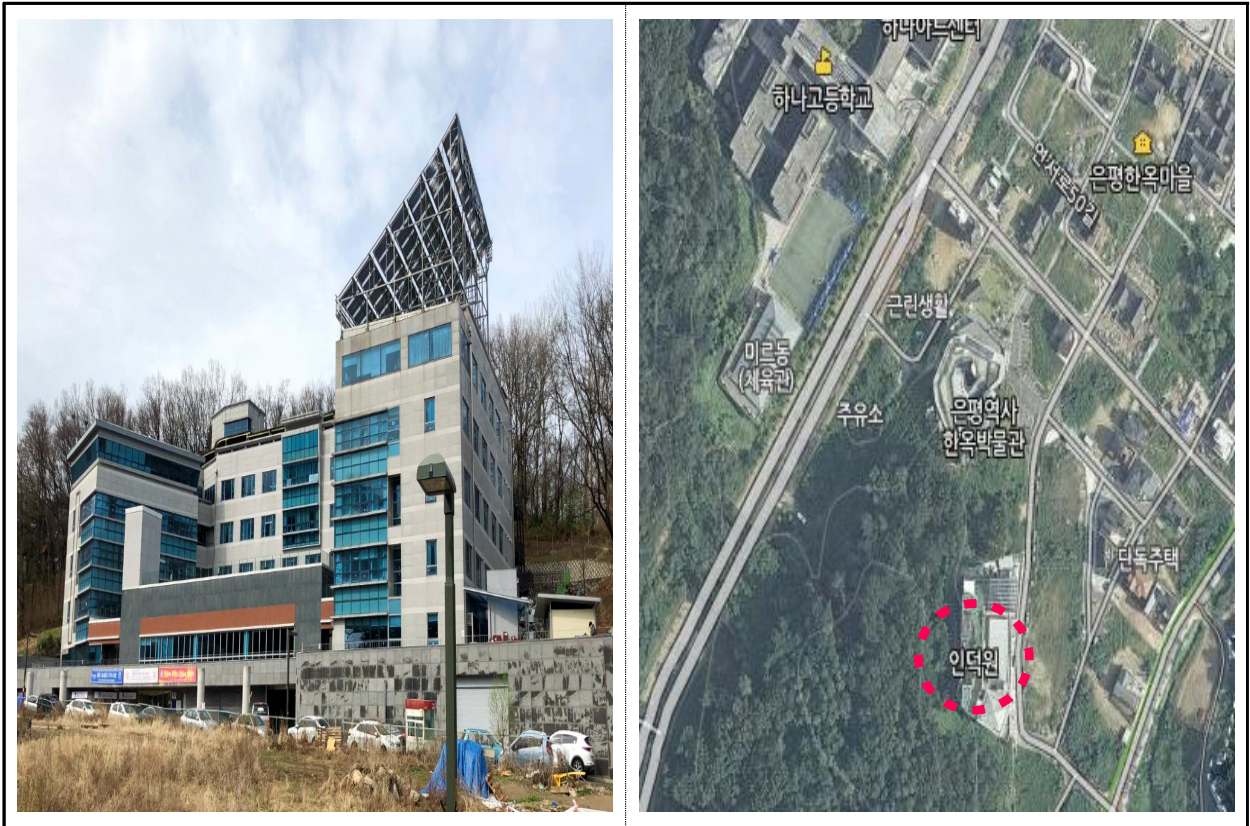

□ 일반현황

대표자	구조	연면적	층 별 용 도					수용 인원
			-3층	-2층	-1층	1~4층	옥 상	
서병진	양식 RC조 -3/4층	8,436.26㎡	주차장	기계실 주차장	사무실 대강당 식 당	노유자 시 설	공 원	311명

□ 소방시설 현황

소화설비			경보설비			피난설비		소화활동설비	
소화기	옥 내 소화전	스프링클러헤드	자탐설비		자동화재속보설비	유도등	피난교	연결송수관	
			발신기	감지기				방수구	송수구
50	21	991	22	335	1	93	3	2	1

□ **훈련 지휘 및 통제**

- 재난안전대책본부장 : 은평구청장
- 긴급구조통제단장 : 은평소방서장
- 응급의료소장 : 은평구보건소장
- 현장지휘 및 안전책임관 : 재난관리과장(* 현장훈련-현장대응단장)

□ **훈련 참여 기관(단체)**

- 참여기관 : 37개[소방 3, 구청 1, 보건소 1, 경찰 2, 군 1, 유관기관(단체) 29]
- 동원인원 : 914명[소방 170, 유관기관(단체) 304, 인덕원 400, 노인요양시설 등 40]
- 동원차량 : 41대[소방 22, 유관기관(단체) 19]

구분	계	소 방			자치구		경 찰		군	긴급구조지원기관 및 단체										
		은평소방서	특수구조단	마포소방서	은평구청	은평구보건소	은평경찰서	서부경찰서		219연대	한국전력공사	서울도시가스	서부수도사업소	K T	대한적십자사	청구성심병원	은평연세병원	의용소방대	인 덕 원	노인요양시설 등
기관(단체)	37	1	1	1	1	1	1	1	1	1	1	1	1	1	1	1	1	1	1	20
인원	914	160	5	5	40	5	20	20	50	2	3	2	2	2	4	4	150	400	40	
차량	41	20	1	1	3	2	2	2	3	1	1	1	1	1	1	1	0	0	0	

※ **노인요양시설 등** : 훈련 참관(참여) 및 시설 견학을 통한 시설내 피난로 개선 유도과 요양시설 화재 화재안전관리 표준 모델을 제시함으로써 향후 벤치마킹을 유도하고자 함.

□ **주요 훈련일정** ※ **사정에 의해 훈련 일정 변경 가능**

연번	일 시	내 용	장 소	참여대상
1	2018.4.26.(목) 16:00	안 전 교 육 안 전 교 전 육 검	인 덕 원	소 방
2	2018.4.27.(금) 15:00	지 원 기 관 합 동 회 의	인 덕 원	소방+유관기관
3	2018.5.10.(목) 16:00	훈 령 참 여 기 관 합 동 도 상 훈 령	은 평 소 방 서	소방+유관기관
4	2018.5.16.(수) 15:00	예 행 연 습	인 덕 원	소 방
5	2018.5.17.(목) 15:00	예 행 연 습	인 덕 원	소방+유관기관
6	2018.5.18.(금) 15:00	본 훈 령	인 덕 원	소방+유관기관
7	2018.5.25.(금) 11:00	긴 급 구 조 총 합 훈 령 평 가 회 의	은 평 소 방 서	소방+유관기관

IV 훈련 계획

□ 훈련상황

은평구 연서로48길 41 소재 사회복지법인 인덕원 지하2층 주차장에서 원인 미상의 화재가 발생 건물 전체로 번져 화염에 휩싸이고 다수의 사상자 발생

※ 다수 사상자 발생 구급 대응 훈련 병행

- 인명피해 : 54명(사망 2, 응급 19, 비응급 33)
- 재산피해 : 3억2천만원(부동산 2억원, 동산 1억2천만원)

□ 훈련 진행 총괄

구 분	시 간		주 요 내 용															
훈 련 전	14:55~15:00	5분	- 훈련시작 안내 - 메시지 전달 (은평구 재난안전대책 본부장)															
훈 련 실 시	15:00~15:50	50분	<table border="1"> <tr> <td>1 단계</td> <td>5분 15:00~15:05</td> <td>- 훈련 메시지 부여 - 화재발생 - 자위소방대 활동(초기 진화 및 인명대피) - 군부대 도착 및 인명대피</td> </tr> <tr> <td>2 단계</td> <td>5분 15:05~15:10</td> <td>- 선착대 및 지휘차 도착 - 대응1단계 발령 - 화재진압 및 인명구조</td> </tr> <tr> <td>3 단계</td> <td>25분 15:10~15:35</td> <td>- 2차 출동대 도착 - 긴급구조통제단 가동(현장지휘소 설치) - 통합지휘본부 및 응급의료소 설치 및 운영</td> </tr> <tr> <td>4 단계</td> <td>10분 15:35~15:45</td> <td>- 3차 출동대 도착 - 다수사상자 구급대응 - 긴급구조지원기관 수습 복구</td> </tr> <tr> <td>5 단계</td> <td>5분 15:45~15:50</td> <td>- 재난현장 초기대응으로 현장 안정화 - 지휘권 이양</td> </tr> </table>	1 단계	5분 15:00~15:05	- 훈련 메시지 부여 - 화재발생 - 자위소방대 활동(초기 진화 및 인명대피) - 군부대 도착 및 인명대피	2 단계	5분 15:05~15:10	- 선착대 및 지휘차 도착 - 대응1단계 발령 - 화재진압 및 인명구조	3 단계	25분 15:10~15:35	- 2차 출동대 도착 - 긴급구조통제단 가동(현장지휘소 설치) - 통합지휘본부 및 응급의료소 설치 및 운영	4 단계	10분 15:35~15:45	- 3차 출동대 도착 - 다수사상자 구급대응 - 긴급구조지원기관 수습 복구	5 단계	5분 15:45~15:50	- 재난현장 초기대응으로 현장 안정화 - 지휘권 이양
			1 단계	5분 15:00~15:05	- 훈련 메시지 부여 - 화재발생 - 자위소방대 활동(초기 진화 및 인명대피) - 군부대 도착 및 인명대피													
			2 단계	5분 15:05~15:10	- 선착대 및 지휘차 도착 - 대응1단계 발령 - 화재진압 및 인명구조													
			3 단계	25분 15:10~15:35	- 2차 출동대 도착 - 긴급구조통제단 가동(현장지휘소 설치) - 통합지휘본부 및 응급의료소 설치 및 운영													
			4 단계	10분 15:35~15:45	- 3차 출동대 도착 - 다수사상자 구급대응 - 긴급구조지원기관 수습 복구													
5 단계	5분 15:45~15:50	- 재난현장 초기대응으로 현장 안정화 - 지휘권 이양																
강 평	15:50~16:00	10분	- 훈련대원 집합 - 강평 및 격려사(은평구청장 등)															

□ 단계별 훈련

1단계	15:00 ~ 15:05 화재발생 / 상황전파 / 자위소방대 활동 / 군부대 도착 / 인명대피
------------	---------------------------------------------------------

주요훈련	참여기관	훈 련 내 용
화재발생	인 덕 원	- 지하2층 주차장 원인미상 화재 발생
상황전파	인 덕 원	- 관계자 119 및 112 신고
출동지령 (1차)	종합방재센터	- 은평소방서 출동대 편성 및 출동 지령
자위소방대 대응활동	인 덕 원	- 건물 내 상황 전파(비상벨·비상방송) - 소화기 및 옥내소화전 활용 초기 진화 및 인명대피 활동(임시대피소 환자 이송)
군 부 대 대응활동	219연대	- 인명대피 활동(임시대피소 환자 이송)
관계기관 통 보	종합방재센터	- 은평경찰서, 서부경찰서 - 한국전력공사 서대문은평지사 - 서울도시가스 강북지사

2단계	15:05 ~ 15:10 선착대 도착 / 대응단계 발령 / 화재진압 및 인명구조 / 인명대피
------------	--------------------------------------------------------

주요훈련	참여기관	훈 련 내 용
선착대 도착	은평소방서	- 역촌대(P·T·구급), 진관구급2, 이룬구급 - 초기 상황 보고 및 인명대피, 화재진압 및 인명구조
현장통제	은평경찰서	- POLICE LINE 설치 → 현장통제 - 주요 소방출동로 도로통제
인명대피	서부경찰서	- 인명대피 활동(임시대피소 환자 이송)
2착대 도착	은평소방서	- 지휘차, 진압대(P·T·고가굴절·구급1), 구조대 녹번대(T·구급1), 수색대(P·구급) 도착
대응단계 발령	은평소방서	- 진압대 화재진압 및 인명수색 - 구조대 인명수색 - 현장지휘대장 대응1단계 선포 및 추가 소방력 요청
화재진압 및 다수사상자 인 명 구 조	은평소방서	- 구조대 인명구조 및 요구조자 대피유도 - 진압대 화재진압 및 인명구조 - 굴절·고가사다리차 전개 인명구조 - 구급대 임시 응급의료소 설치 및 응급환자 이송
출동지령 (2차)	종합방재센터	- 2차 출동대 편성 및 출동 지령
2차 출동	특수구조단	- 소방항공대 헬기
	마포소방서	- 마포구조대
	은평소방서 은평구청 은평구보건소	- 은평구 긴급구조통제단 출동 - 은평구 통합지원지원본부(부단체장 및 실무반) 출동 - 현장 응급의료소(보건소장 및 의료인원) 출동

3단계

15:10 ~ 15:35

2차 출동대 도착 / 긴급구조통제단 가동 / 화재진압 및 인명구조

주요훈련	참여기관	훈련내용
2차 출동대 도착 다수사상자 인명구조	특수구조단 마포소방서	- 소방헬기 옥상 대피 요구조자 구조 - 인명구조 및 인명대피 활동
지휘권 선언	은평소방서장	- 긴급구조통제단장 지휘권 선언
긴급구조통제단	은평소방서	- 은평구 긴급구조통제단 설치 및 운영 - 보고서 작성, 위기관리, 자원관리
통합지휘본부	은평구청	- 은평구 통합지휘본부 설치 및 운영 - 은평구 긴급구조통제단 지원
응급의료소	은평구보건소	- 현장 응급의료소 설치 및 운영 - 사상자 관리 및 이송, 중증도 분류
상황판단회의	은평소방서 긴급구조지원기관	- 통제단 각 부장 및 각 기관 연락관 - 재난상황 분석, 발표 및 토론
언론브리핑	은평소방서	- 재난상황 언론브리핑
3차 출동	청구성심병원 은평연세병원 한전서대문은평지사 서울도시가스(주) 서부수도사업소 KT서대문지사 대한적십자사	- 앰블런스 및 의료 인원 - 앰블런스 및 의료 인원 - 재난복구 차량 및 연락관 - 재난복구 차량 및 연락관 - 재난복구 차량 및 연락관 - 재난복구 차량 및 연락관 - 재난구호 차량 및 연락관

4단계

15:35 ~ 15:45

다수사상자 구급대응 / 긴급구조지원기관 수습 복구

주요훈련	참여기관	훈련내용
다수사상자 구급대응	은평구보건소 청구성심병원 은평연세병원	- 응급의료소 운영 - 중증도 분류 및 응급처치 - 사상자 관리 및 병원 이송
긴급구조지원기관 긴급복구 및 구호활동	한국전력공사 서울도시가스(주) 서부수도사업소 KT서대문지사 대한적십자사	- 재난현장 전력 복구 - 재난현장 가스시설 복구 및 점검 - 재난현장 상수도시설 점검 및 긴급 급수 - 재난현장 긴급 통신 임시 설치 - 재난현장 긴급구호서비스 제공

5단계

15:45 ~ 15:50

재난현장 초기 대응으로 현장 안정화 / 지휘권 이양

주요훈련	참여기관	훈련내용
재난현장 초기 대응 완료	은평소방서	- 화재진압, 인명구조 최종 검색 완료
최종 상황판단회의	은평소방서 긴급구조지원기관	- 통제단 각 부장 및 각 기관 연락관 - 재난상황 종합 분석 등
최종 언론브리핑	은평소방서	- 재난현장 최종 언론 브리핑
지휘권 이양	은평소방서 은평구청	- 지휘권 이양서 작성 ⇒ 지휘권 이양

V

참여기관·단체별 임무

연번	참여기관	주요 활동 및 협조(지원) 사항	관련부서
1	은평소방서	○ 긴급구조종합훈련 주관 ○ 긴급구조통제단 운영, 화재진압, 인명구조	재난관리과 구조팀
2	은평구청	○ 은평구 통합지원본부 운영 ○ 재난 현장 복구, 이재민 대책 수립	자치안전과 자치안전팀
3	특수구조단	○ 헬기 인명구조 및 긴급 이송	특수구조단 소방항공대
4	마포소방서	○ 인명구조 및 인명대피 활동	현장대응단 구조대
5	은평구보건소	○ 재난 응급 의료 총괄 ○ 응급의료소 설치 운영 및 응급 의료 활동	의약과 의약팀
6	은평경찰서	○ 재난 현장 출입통제선 설치 및 주변 교통 통제	경비교통과 경비작전계
7	서부경찰서	○ 인명대피 활동(임시대피소 환자 이송)	경비교통과 경비작전계
8	219연대2대대	○ 인명대피 활동(임시대피소 환자 이송)	작전과
9	한국전력 서대문은평지사	○ 재난 발생 건물 전력 긴급 복구 및 안전 점검 ○ 긴급구조통제단 및 응급의료소 임시 전력 가설	배전운영부 배전운영팀
10	서울도시가스(주) 강북지사	○ 가스시설 안전점검 및 응급 복구 ○ 재난 발생 지역 및 인근 지역 가스 공급 통제	은평팀
11	서부수도사업소	○ 재난 현장 상수도 시설 점검 및 복구 ○ 재난 현장 음용수(아리수) 지원	시설관리과 시설관리팀
12	KT서대문지사 은평지점	○ 재난 현장 통신 긴급 복구 ○ 긴급구조통제단 및 응급의료소 임시 전화 가설	C M 팀
13	대한적십자사	○ 이재민 구호 및 자원 봉사 활동 ○ 이동급식 차량 지원	은평서대문 봉사나눔터
14	청구성심병원	○ 의료진 지원 및 응급 의료 활동 ○ 엠블란스 사상자 이송	총무부
15	은평연세병원	○ 의료진 지원 및 응급 의료 활동 ○ 엠블란스 사상자 이송	행정부
16	의용소방대	○ 긴급구조종합훈련 업무 보조	재난관리과 대응총괄팀
17	인덕원	○ 자위소방대 활동(인명대피, 초기 화재진압)	총무부 관리팀
18	노인요양시설등	○ 훈련 참관(참여) 및 시설 견학	예방과 검사지도팀

VI 기관별 동원 현황

□ 소방기관 동원 현황(3개 기관 / 인원 170명 / 차량 22대)

구 분		인 원 (명)						차 량 (대)											
계		소 계	진 압 대 원	구 조 대 원	구 급 대 원	현 지 회 장 소	기 타	소 계	지 휘 차	펌 프 차	탱 크 차	구 급 차	구 조 버 스	공 작 차	고 가 차	굴 절 차	오 토 바 이	소 방 헬 기	기 타
계		170	28	31	16	46	49	22	1	3	3	5	2	1	1	1	1	1	3
은 평 소 방 서	소행정과 재난관리과	18				18		1											1
	예방과	17				17			6	4	2	6	15	6	2	2	1		
	현장대응 단	68	16	21	7	2	22	12	1	1	1	2	1	1	1	1	1		2
	녹번	14	2		3		9	2			1	1							
	역촌	18	6		3		9	3		1	1	1							
	수색	16	4		3		9	2		1		1							
	특구조 수단포서	5		5				1											1
마소 방서	5		5				1					1							

□ 긴급구조지원기관(단체) 동원 현황[34개 기관(단체) / 인원 744명 / 차량 19대]

연번	기 관	부 서	차 량	인 원	비 고
1	은평구청	자치안전과	3	40	통 지 본
2	은평구보건소	의 약 과	2	5	응급의료소
3	은평경찰서	경비교통과	2	20	
4	서부경찰서	경비교통과	2	20	
5	219연대2대대	작 전 과	3	50	
6	한전서대문은평지사	배전운영부	1	2	
7	서울도시가스(주)강북지사	은 평 팀	1	3	
8	서부수도사업소	시설관리과	1	2	
9	KT서대문지사은평지점	C M 팀	1	2	
10	대한적십자사	은평서대문봉사나눔터	1	2	
11	청구성심병원	총 무 부	1	4	
12	은평연세병원	행 정 부	1	4	
13	의용소방대	재난관리과	0	150	
14	인 덕 원	총 무 부	0	400	
15	노인요양시설 등(20개)	예 방 과	0	40	훈련참관

VII

주요 훈련 세부 일정

※ 사정에 의해 훈련 일정 변경 가능

□ 훈련 대상 관계자 안전 교육 및 안전 점검

- 일 시 : 2018. 4. 26.(목) 16:00
- 장 소 : 사회복지법인 인덕원
- 참 석 : 은평소방서(구조팀, 홍보교육팀, 검사지도팀)
- 내 용 : 훈련대상 수용 인원 안전교육 및 시설 합동점검

□ 긴급구조지원기관 합동 회의

- 일 시 : 2018. 4. 27.(금) 15:00
- 장 소 : 사회복지법인 인덕원
- 참 석 : 은평구청 등 훈련 참여 긴급구조지원기관 업무담당자 전원
- 내 용 : 훈련 개요 설명 및 훈련 관련 업무 협의

□ 긴급구조지원기관 합동 도상 훈련 및 안전 교육

- 일 시 : 2018. 5. 10.(목) 16:00
- 장 소 : 은평소방서 강당(4층)
- 참 석 : 은평소방서 훈련 참석 전 대원 및 긴급구조지원기관 업무 담당자
- 내 용
 - 훈련 개요 설명 및 개인별 임무 숙지
 - 긴급구조지원기관 각 기관별 임무 확인
 - 안전사고 방지 교육 실시 등

□ 소방서 단독 현지 적응 훈련(1차 예행 연습)

- 일 시 : 2018. 5. 16.(수) 15:00
- 장 소 : 사회복지법인 인덕원
- 참 석 : 훈련 출동 차량 및 탑승자
- 내 용 : 각 출동대별 임무 및 차량 부서 위치 확인

□ 긴급구조지원기관 합동 훈련(2차 예행 연습)

- 일 시 : 2018. 5. 17.(목) 15:00
- 장 소 : 사회복지법인 인덕원
- 참 석 : 은평소방서, 긴급구조지원기관 등
- 내 용 : 통합지원본부 및 응급의료소 설치, 각 기관별 차량 부서 위치 확인

□ 본 훈련

- 일 시 : 2018. 5. 18.(금) 15:00
- 장 소 : 사회복지법인 인덕원
- 참 석 : 긴급구조기관+긴급구조지원기관
- 내 용 : 은평구 재난대비 긴급구조종합훈련

VIII 안전관리

□ 안전책임관 지정·운영

- 운영기간 : 1차 예행 연습 ~ 본 훈련 종료 후 귀소 시까지
- 안전책임관
 - 총괄안전책임관 : 재난관리과장(* 현장훈련 - 현장대응단장)
 - 기관별·부서별·장소별 안전책임관 : 세부 진행 계획 수립시 별도 지정
- 현장안전책임관 임무
 - 훈련 참가자 안전 관리 수칙 교육 및 사전 위험예지훈련 실시
 - 안전위험요소 예측 및 필요한 예방 조치
 - 개인 안전 장구(보호장비) 착용 여부 확인 및 감독
 - 기타 훈련 안전사고 발생 방지와 관련된 업무

IX 훈련 평가

□ 현장 훈련 평가

- 평가일시 : 2018. 5. 18.(금) 15:00
- 평가장소 : 현장지휘소 및 응급의료소 등 훈련장 일대
- 평 가 단 : 소방재난본부(현장대응단) 평가단 구성
- 평가방법 : 긴급구조훈련 평가표에 의한 평가

□ 긴급구조종합훈련 평가 회의

- 회의일시 : 2018. 5. 25.(금) 11:00
- 회의장소 : 은평소방서 회의실(3층)
- 회의참석 : 은평소방서 및 훈련 참여 긴급구조지원기관 연락관

□ 안전관리 확행

- 안전관리 책임관 지정 : 모든 훈련 참여 기관(단체) 자체 지정
- 현장 안전관리자 선임 : 훈련 참여 기관 및 부서 책임자(선임자)
- 개인 안전관리 : 훈련 참가자는 반드시 개인 안전 장구 착용 후 역할 수행
 - 훈련 지휘자의 지시 명령에 따라 행동 / 단독 행위 금지
 - 훈련장비에 대한 조작, 취급요령 사전 확인·점검
 - 위험요소 발견 및 감지한 경우 훈련 중단 및 즉시 보고
- 자체 훈련 시 훈련 중 수시 안전 관리 철저

□ 훈련 참가자 복장

- 통합지원본부 : 안전모, 조끼 등 통합지원본부 운영 복장
- 응급의료소 : 흰색 까운(의사), 간호사복(간호사) 등 응급의료소 운영 복장
- 긴급구조지원기관 : 각 기관의 고유 제복 등 특성에 맞는 복장
- 의용소방대원 : 의용소방대 조끼

□ 훈련 장소 및 주변 도로 교통 통제

- 통제기관 : 은평경찰서 경비교통과

- 붙 임 1. 긴급구조종합훈련 메시지 1부.
2. 긴급구조종합훈련 작전도 1부.
3. 은평구 긴급구조통제단 조직도 1부.
4. 비상발령(대응단계) 기준 1부. 끝.

긴급구조종합훈련 메시지

메 시 지

번호 : 제 2018-1호 2018. 5. 18.

수신 : 사회복지법인 인덕원

제목 : 사회복지법인 인덕원 원인미상의 화재발생

2018년 5월 18일 15:00경 은평구 연서로48길 41 소재 사회복지법인 인덕원 지하2층 주차장에서 원인 미상의 화재가 발생하여 건물 전체로 확대되고 있으며 다수의 사상자가 발생하였으니 신속하게 조치하기 바랍니다.

은평구 재난안전대책본부장

긴급구조종합훈련 작전도

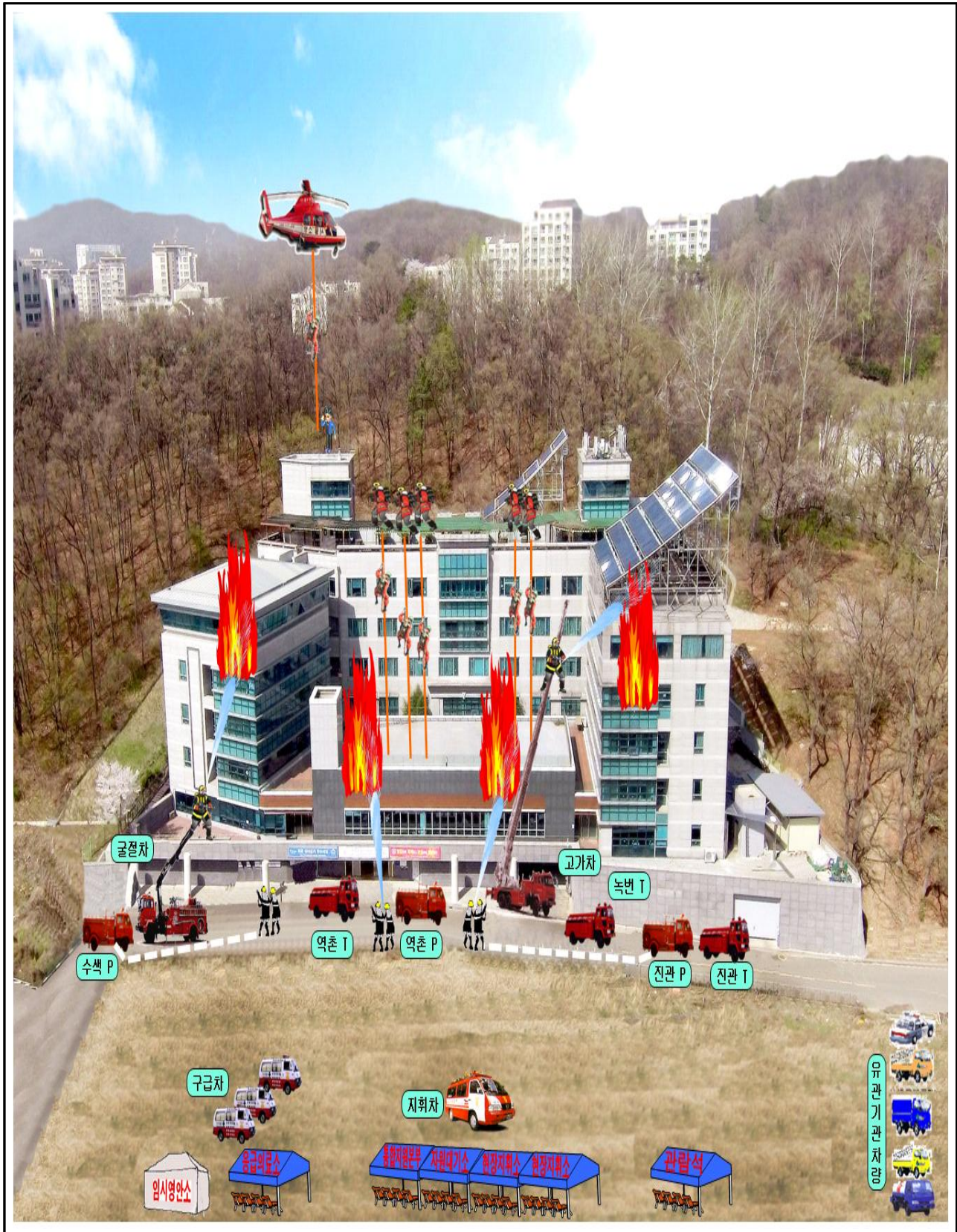

은평구 긴급구조통제단 조직도

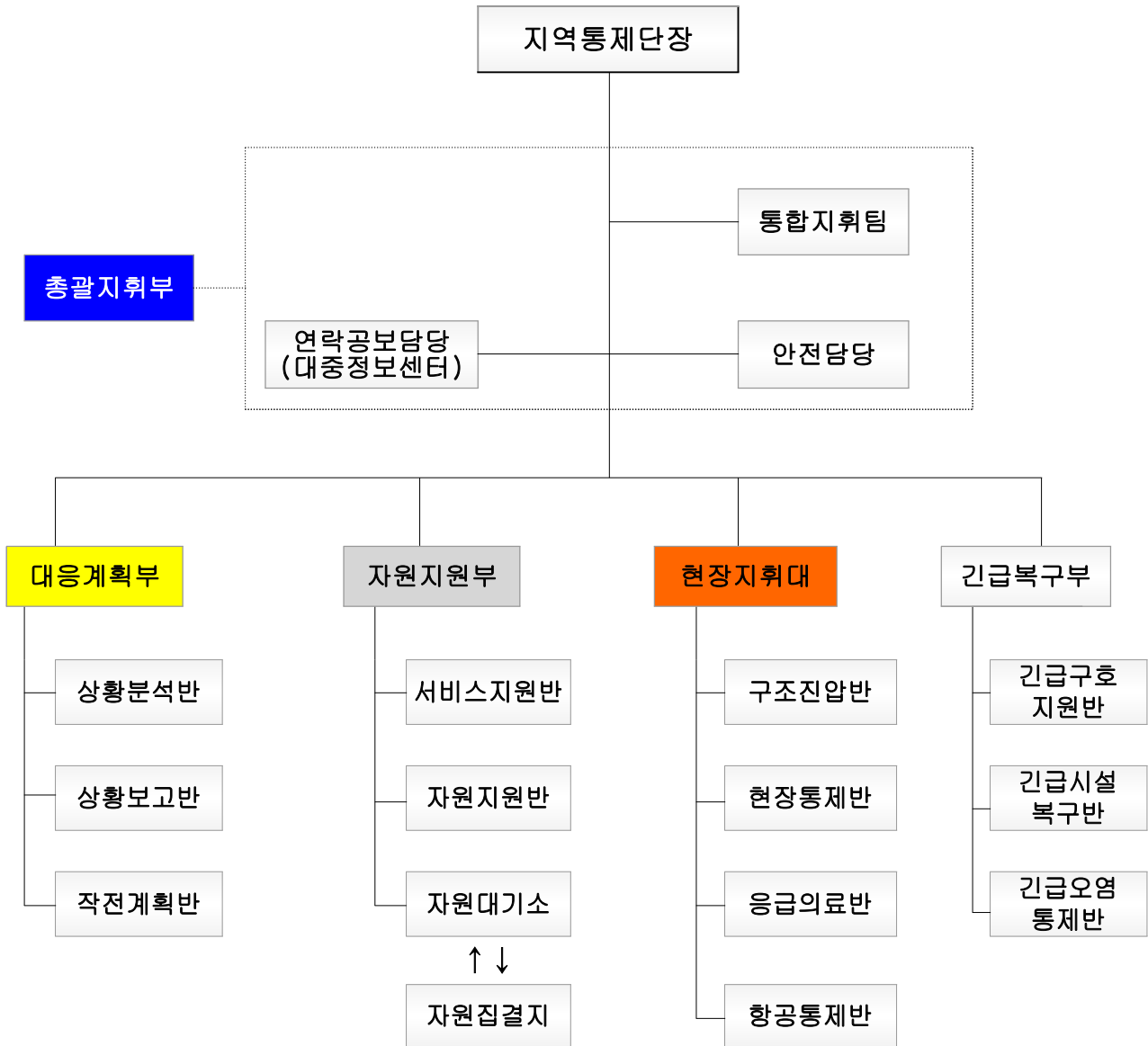

비상발령(대응단계) 기준

단계별	예상피해	소요시간	사회여론
대응1단계 발령권자 (현장지휘대장)	○ 인명피해 10명 미만 ○ 이재민 10명 미만 ○ 재산피해 5억 미만 ○ 대화재(인근 건물로 연소 우려 없고, 인명피해 없는 상황)	현장대응 시간 3h ~ 8h 소요	○ 공공 시설물 등에서 발생한 사고로 인명피해 발생시(단순 화재구조·구급 등 30분 이내 종료 사항은 제외) ○ 특수재난, 사회여론이 집중되는 대상 및 재난 유형 ○ 다중이용장소 재난(단 30분 이내 종료사항은 제외)
대응2단계 발령권자 (소방서장) ※ 서장 부재시 현장지휘대장	○ 인명피해 10~20명 ○ 이재민 10~50명 ○ 재산피해 5억~10억 ○ 인명대피 100명이상 ○ 대형화재(기상상황 감안 인근 건물 연소 우려가 높은 상황)	현장대응 시간 8h ~ 24h 소요	○ 공공 시설물 등에서 발생한 사고로 5명이상 인명피해 발생시 ○ 특수재난, 사회여론이 집중되는 대상으로 10명이상 인명피해시 ○ 다중이용장소 재난으로 10명이상 인명피해 발생시
대응3단계 발령권자 (본부장, 재난대응과장)	○ 인명피해 20명이상, ○ 이재민 50명 이상, ○ 대피인원 200명이상 ○ 재산피해 10억 이상 ○ 인근 건물로 연소 확대되고 다수의 인명피해가 발생한 화재	현장대응 시간 24h 이상소요	○ 공공 시설물 등에서 발생한 사고로 20명이상 인명피해 발생시 ○ 특수재난, 사회여론이 집중되는 대상으로 20명이상 인명피해시 ○ 다중이용장소 재난으로 20명이상 인명피해 발생시
<ul style="list-style-type: none"> • 『공공 시설물 등』이란, 시소유 시설물·청사, 공용물, 공공용물, 관공서, 수업중인 학교, 유치원 등 교육시설, 기타 이와 유사한 시설물 및 건축물을 말함. • 『특수재난』이란 테러·화생방·항공기·철도·초고층 등의 재난과 현장대응이 일반적 수준을 넘어 고도의 기술과 전문성이 요구되는 재난 			

- ※ 위의 각 단계별 기준 중 2개 이상의 조건에 해당될 경우 비상 발령 원칙이나 3개 이상에 해당될 경우는 반드시 비상발령 할 것.
- ※ 위 기준에도 불구하고 해당 조건을 갖추지 못하였으나 사회물의, 여론의 집중 조명 등이 예상 될 때 현장지휘대장(소방서장)은 비상 발령을 할 수 있음.