

- 살기 좋은 안전도시 강서 만들기 -  
『2018 제1회 강서 재난안전체험박람회』 개최 계획

생활 속 위험요소로부터 구민 스스로 생명·신체·재산을 지킬 수 있도록 다양한 체험프로그램 및 주민참여형 안전이벤트를 유관기관과 합동으로 운영하여 안전문화를 확산시키고자 함

## I 추진개요

### ■ 추진근거

- 「재난 및 안전관리 기본법」 제66조의2(안전문화 진흥을 위한 시책의 추진)
- 민선6기 구정목표 “살기좋은 안전도시” 추진
- 제1차 국민안전교육 기본계획에 따른 2018 강서구 시행계획(재난안전과-1953, 2018.2.8.)

### ■ 추진배경 및 목표

- 추진배경  
구민들이 재난 및 안전사고 발생에 따른 위험상황을 체험함으로써 효과적으로 대처할 수 있는 행동요령을 습득하여 안전문화를 확산시키고자 함
- 추진목표

함께 만드는 살기좋은 안전도시 강서

구민의 안전의식 강화

함께 만드는 안전문화

협력하는 안전망 구축

### ■ 추진방향

- 안전분야에 대한 다양한 체험프로그램을 구민에게 제공하여 위기 대피요령 교육
- 유관기관과 협업을 통해 내실있는 프로그램 운영 및 공유
- 많은 주민들이 참여할 수 있는 주민참여형 안전이벤트 운영

## II 행사개요

- 일 시 : 2018. 4. 6.(금) 10:00 ~ 17:00
- 장 소 : 김포공항 롯데몰 1층 잔디광장
- 참석대상 : 전 구민(유치원생 및 초·중등생, 각 동 주민자치위원장, 자율방재단, 안전감시단, 재난취약계층 어르신, 복지시설 안전관리자 등)
- 참가기관 : 10개 기관(강서경찰서, 강서소방서, 한국가스안전공사, 한국전기안전공사 등)
- 행사내용 : 참여단체별 체험부스 운영, 안전분야 홍보, 주민참여 이벤트 등
- 주최·주관 : 강서구
- 협 조 : 롯데몰 김포공항점
- 행사일정

| 구 분           | 내 용  | 비 고        |
|---------------|--|------------|
| 09:00 ~ 10:20 | ○ 사전리허설 및 세팅<br>- 무대·체험부스 점검 및 참여단체 확인<br>○ 안전포스터 그리기 현장 접수  |            |
| 10:00 ~ 10:30 | ○ 식전행사<br>- 사물놀이 공연<br>- 재난대응 구민행동요령 홍보영상 상영   |            |
| 10:30 ~ 11:00 | ○ 개회식<br>- 내빈소개<br>- 개회사(구청장)<br>- 참석자 축사(구의회의장, 국회의원)<br>- 안전관리현장 낭독(안전감시단·자율방재단)                             |            |
| 11:00 ~ 17:00 | ○ 참여단체 부스 운영<br>- 참여단체의 특성을 살린 테마별 프로그램 진행<br>- 단체별 안전관련 사업 홍보   |            |
| 11:00 ~ 17:00 | ○ 안전문화포스터 그리기<br>- 개회식 종료후 화선지 배부<br>○ 안전페이스페인팅 및 풍선아트<br>○ 안전뮤지컬 공연<br>○ 안전관련 돌발 퀴즈<br>○ 심폐소생술 대회(VR 체험기구 사용) | 참여형<br>이벤트 |

### III 행사운영계획

#### ■ 프로그램 운영현황

| 프로그램  | 내 용   | 비 고 |
|-------|---|-----|
| 체험마당  | ○ 안전체험 프로그램 운영<br>- 화재안전, 범죄안전, 가스안전, 전기안전, VR체험(지진체험, 화재진압, 지하철 화재탈출, 심폐소생술, 항공안전, 선박안전체험) |     |
| 공연마당  | ○ 사물놀이 공연(식전행사)<br>○ 안전뮤지컬 공연   |     |
| 이벤트마당 | ○ 안전포스터그리기<br>○ 안전돌발퀴즈<br>○ 심폐소생술 경진대회<br>○ 안전관련 페이스페인팅 및 풍선아트                              |     |
| 먹거리마당 | ○ 재난안전체험박람회 참여자 및 방문자를 위한 푸드트럭 운영   |     |
| 홍보교육  | ○ 부스운영부서별 안전관련 사항 홍보  |     |

#### ■ 부대행사

| 프로그램          | 내 용  |
|---------------|--|
| 박람회<br>스탬프 투어 | ○ 재난안전체험박람회 방문자에게 스탬프카드를 배포하여 부스행사에 참여하고 스탬프카드를 완성한 참여자에게 마지막 부스에서 경품지급<br>※ 참여업체 자체지급 |

#### ■ 행사장 배치도

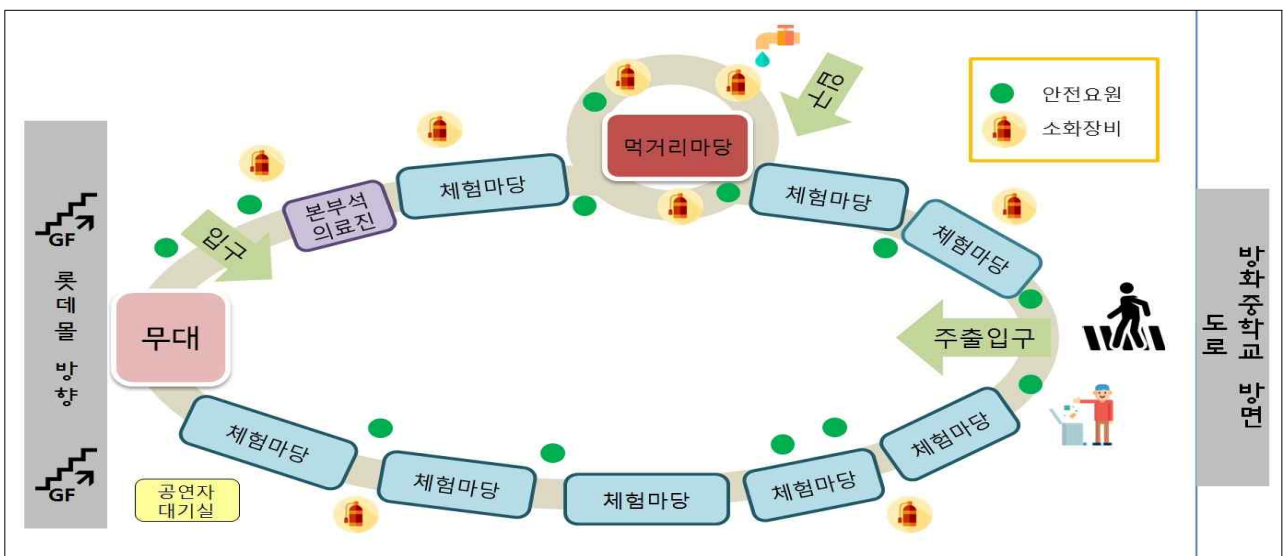

## IV 세부행사 프로그램(안)

### ■ 화재안전 및 응급처치

- 운영기관 : 강서소방서
- 내 용 : 올바른 소화기사용법 및 심폐소생술 교육



### ■ 범죄안전

- 운영기관 : 강서경찰서
- 내 용 : 범죄예방 및 범죄안전교육

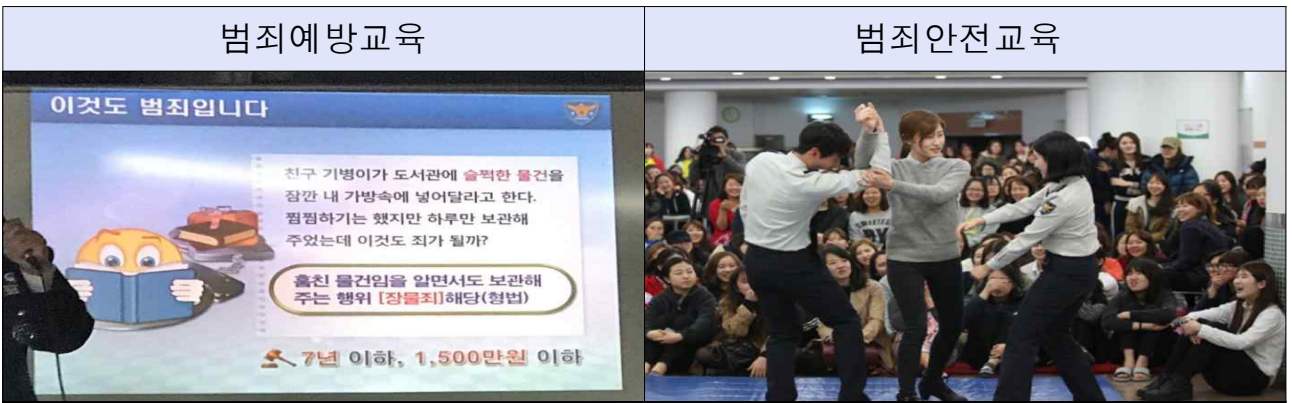

### ■ 전기안전

- 운영기관 : 한국전기안전공사 서울서부지사
- 내 용 : 올바른 전기사용과 관련된 체험교육

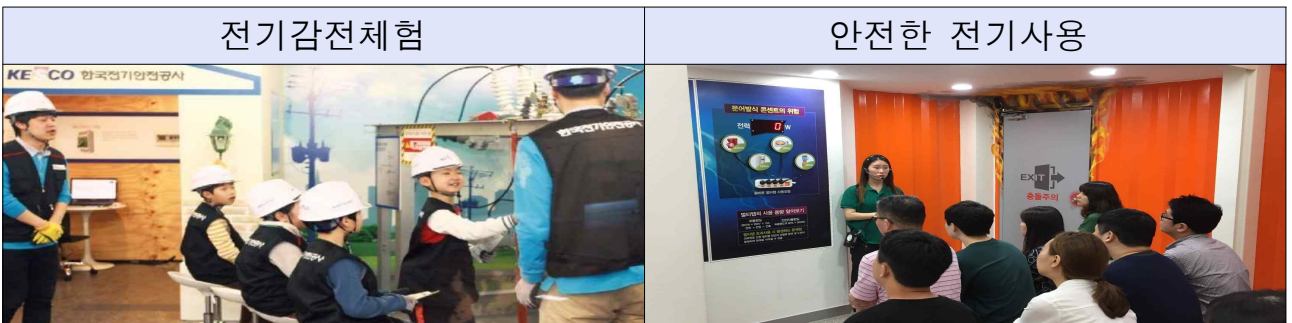

## ■ 가스안전

- 운영기관 : 한국가스안전공사 서울남부지사
- 내 용 : 가스안전과 관련된 체험교육



## ■ VR체험

- 운영기관 : 대한안전교육협회
- 내 용 : 가상현실 체험기기를 활용한 각 종 안전체험



## ■ 안전포스터그리기(세부계획 별도 수립 시행)

- 운영기관 : 강서구청 재난안전과
- 내 용 : 재난안전에 관련된 포스터 그리기



## ■ 안전뮤지컬 공연

- 운영기관 : 강서구청 재난안전과
- 내 용 : 어린이들이 일상생활에서 일어날 수 있는 각종 안전사고 예방법을 배울 수 있도록 신나는 노래와 율동을 담은 뮤지컬

긴급출동 뽀뽀뽀



## ■ 안전관련 돌발 퀴즈

- 운영기관 : 한국가스안전공사, 한국전기안전공사
- 내 용 : 안전과 관련된 돌발 퀴즈를 맞히는 사람에게 즉석 경품수여



## ■ 페이스페인팅 등

- 운영기관 : 한국캐리커처 연합회, 강서 자원봉사센터
- 내 용 : 안전과 연관 있는 페이스페인팅 및 풍선아트



## V 홍보계획

### ■ 홍보방법 및 역할분담

- 구
  - 인터넷 매체(홈페이지, SNS 등) 및 강서까치뉴스, 주요언론 활용
  - 리플릿, 현수막 등 홍보물 제작
  - 강서구청사거리 광고탑 및 의료관광특구 전광판 활용
- 동 주민센터 : 동 청사 앞 현수막 게시
- 롯데몰 : 롯데몰 전광판 및 게시판, 안내방송(행사 당일) 등

## VI 소요예산

### ■ 소요예산 : 35,000천원(구비)

### ■ 예산과목

- 박람회 행사운영 : 재난안전과, 재해 및 재난예방, 안전관리 기반구축, 재난안전교육, 일반운영비, 행사운영비
- 홍보물 제작비 : 재난안전과, 재해 및 재난예방, 안전관리 기반구축, 재난안전교육, 일반운영비, 사무관리비

## VII 협조사항

| 부서      | 협 조 내 용  | 비고 |
|---------|--|----|
| 자치행정과   | ○ 각 동 주민자치위원장 참석협조   |    |
| 공보전산과   | ○ 강서까치뉴스, 일간지, 지역신문, 웹진, 전광판 등에 게재 홍보<br>○ 구청 홈페이지 배너 게재<br>○ 행사 전반 사진 및 영상촬영                          |    |
| 복지정책과   | ○ 자원봉사자 (교통통제 및 안내요원) 협조<br>○ 복지시설안전관리자 참석협조   |    |
| 여성가족과   | ○ 부스운영 협조(성매매예방 홍보)  |    |
| 어르신복지과  | ○ 재난취약계층 어르신(200명 이상) 참석 협조<br>○ 복지시설안전관리자 참석협조  |    |
| 청소자원과   | ○ 행사장 주변 청소대책 추진<br>(음식물 쓰레기통 및 쓰레기 BOX 지원)  |    |
| 건설관리과   | ○ 행사장 주변 잡상인, 노점상 단속   |    |
| 주차관리과   | ○ 행사장 주변 불법 주·정차 단속  |    |
| 강서보건소   | ○ 보건행정과, 건강관리과, 의약과 부스운영 협조<br>○ 현수막 게시, 전광판을 이용한 홍보<br>○ 의료관광특구 전광판 등을 이용한 홍보<br>○ 행사장 내 구급차 및 의료반 배치 |    |
| 동 주민센터  | ○ 동별 자율방재단 5명 이상 참석협조<br>○ 현수막, 전광판을 이용한 홍보<br>○ 자치회관 홈페이지 게재<br>○ 직능단체 회의 자료 홍보                       |    |
| 전 부서    | ○ 각 종 회의 시 홍보  |    |
| 상수도사업본부 | ○ 아리수 2,000명 지원 협조   |    |

## VIII 행정사항

### ■ 협조부서 근무자명단 제출 : 2018. 3. 16.까지

※ 협조부서 : 자치행정과, 공보전산과, 복지정책과, 여성가족과, 어르신복지과, 청소자원과, 건설관리과, 주차관리과, 보건행정과, 건강관리과, 의약과

### ■ 기획예산과 : 행사 참여직원 급량비 지원

붙임 재난안전체험박람회 참여 단체 및 부서목록 1부. 끝.



[붙임] 재난안전체험박람회 참여단체 및 부서목록

| 프로그램          | 참여기관                          | 주요참여내용  | 운영부스 수 |
|---------------|-------------------------------|---|--------|
| 체험마당<br>(12팀) | ①강서소방서                        | 소화기, 옥내소화전, 심폐소생술                             | 2개     |
|               | ②강서경찰서                        | 범죄안전, 범죄예방                                    | 2개     |
|               | ③한국전기안전공사<br>(서울서부지사)         | 감전체험, 누전차단기 사용법,<br>전기 안전영상 시청각 교육 등          | 3개     |
|               | ④한국가스안전공사<br>(서울남부지사)         | 가스레인지 안전한 사용법, 가스<br>안전 시청각 교육 등              | 2개     |
|               | ⑤ 대한적십자사<br>(서울지사)            | 산악안전 등  | 2개     |
|               | ⑥한국안전검사연구원                    | 놀이시설 안전한 사용법 등                                | 2개     |
|               | ⑦대한안전교육협회                     | VR체험(지진, 선박, 항공, 지하철<br>화재탈출, 심폐소생술 대회, 화재진압) | 6개     |
|               | ⑧한국캐리커처 연합회                   | 안전관련 페이스페인팅                                   | 1개     |
|               | ⑨강서 자원봉사센터                    | 안전풍선 만들기(풍선아트)                                | 1개     |
|               | ⑩재난안전과                        | 안전관련 앱 사용법 홍보(본부석 활용)                         | 1개     |
|               | ⑪강서보건소                        | 감염병예방, 자살예방, AED홍보 등                          | 3개     |
|               | ⑫여성가족과<br>(한사회장애여성폭력 상담센터 협조) | 성매매방지, 성폭력예방 홍보 등                             | 1개     |
| 계             |                               |   | 26개    |

※ 부스운영 현황은 향후 사정에 따라 변동될 수 있음.