해빙기 안전대책 확인점검 결과보고

□ 점검개요

○ 점검기간 : 2018. 3. 2 ~ 3. 9.

○ 점검대상 : 차량사업소내 시설물, 상하수도 설비, 월동자재, 기타

○ 점 검 자 : 시설팀장 등 70명

○ 조치건수 : 총 39건 (군자기지 입출창선 동파배관 교체 등)

□ 점검결과

연 번	소 속	점검내용	조치결과	점 검 자
1	군자	입출창선 소방배관 동파 외 13건	소방배관 엘보 교체 외 13건	시설팀장 외 5명
2	신정	검수고 유도배수로 파손으로 인한 고드름 발생 외 1건	유도배수관 보수 외 1건	시설팀장 외 5명
3	지축	주공장 차체하차장 상부배관 동파로 인한 바닥설빙 외 2건	배관보수 및 주공장 바닥 설빙제거 외 2건	시설팀장 외 17명
4	수서	기공반 침실 소화기 미비치 외 2건	기공반 침실 소화기비치 외 2건	시설팀장 외 3명
5	창동	지반침하 취약개소 외 2건	지반침하 취약개소 가이드라인 설치 외 2건	전강남부장 외 6명
6	고덕	배수로 낙엽적치 외 1건	배수로 정비작업 외 1건	최진천대리 외 4명
7	도봉	건물 내·외부 환기구 배수로 낙엽 적치 외 3건	배수로 정비 작업 외 3건	강창구차장 외 5명
8	방화	모래보관함 확인 외 3건	모래마대 교체 외 3건	오제형주임 외 3명
9	신내	청소용수 배관 계량기 고장 외 2건	계량기 교체 외 2건	김상훈과장 외 4명
10	천왕	차체세척선 연결 배관 누수 외 2건	연결 배관 교체 외 2건	김현식과장 외 3명
11	모란	검사고 콘센트 커버탈락 외 3건	콘센트 교체 외 3건	차량사업소장 외 4명

해빙기 안전대책 확인점검 결과

(군자차량사업소)

□ 점검개요

○ 점검기간 : 2018. 3. 2 ~ 3. 9.

○ 점검대상 : 사업소내 시설물, 상하수도 설비, 월동자재, 기타

○ 점 검 자 : 시설팀장 외 5명

□ 점검결과

연 번	소 속	장 소	점검 결과	조치결과
1	군자차량사업소	입출창선	소방배관 동파	조치 완료
2	군자차량사업소	피복창고 외 6곳	화재 취약	확산 소화기 설치 완료
3	군자차량사업소	군자차량사업소	기지내 폐암석 산재	조치완료
4	군자차량사업소	정문초소	과속방지턱 고정용 철형광 파손	용접작업 완료
5	군자차량사업소	북부검수고	소화전 밸브 고장 및 호스정리 미흡	조치 완료
6	군자차량사업소	북부 사무동	경보기 감지기 불량으로 경보동작 불량	조치 완료
7	군자차량사업소	폐기물 창고	폐기물 포화	조치 완료
8	군자차량사업소	남부유치선 남단	각종폐기물에 의한 청소불량	조치 완료

○ 관련사진

연 번	점검 조치사항	지적 사항	조치 사항
1	소방배관 엘보 교체		

2	피복창고 외 6곳 확산소화기 10개 설치	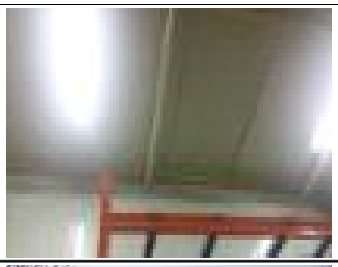	
3	지기내 환경정리 (폐 암석 청소)		
4	과속방지턱 고정용 형광 용접작업 완료		
5	소화전 밸브수선 및 소화전내 호스정리		
6	검수 사무동 앞 적외선 감지기 수선 및 고정		
7	폐기물 처리업체 청소완료		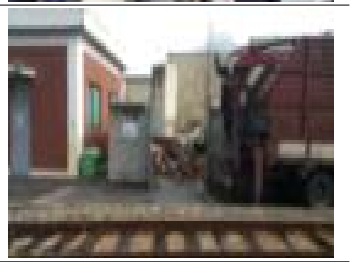
8	남부유치선 주변 폐기물 청소완료		

해빙기 안전대책 확인점검 결과

(신정차량사업소)

□ 점검개요

○ 점검기간 : 2018. 3. 2 ~ 3. 9

○ 점검대상 : 사업소 내 시설물, 상하수도 설비, 월동자재, 기타

○ 점 검 자 : 시설팀장 외 5명

□ 점검결과

연 번	소 속	장 소	점검 결과	조치결과
1	신정차량사업소	검수고 주차장 상부	유도배수로 파손으로 인한 고드름 발생	조치 완료
2	신정차량사업소	검수고 내	수도배관 동파	수도배관 보수 완료

○ 관련사진

연 번	점검 조치사항	지적 사항	조치 사항
1	유도배수관 보수 (서울주택도시공사 시행)		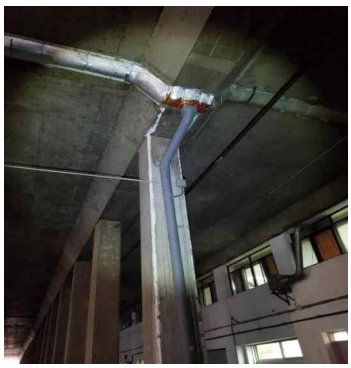
2	배관 보수	배관 누수	

해빙기 재해대비 안전점검 결과

(지축차량사업소)

□ 점검개요

○ 점검기간 : 2018. 3. 2. ~ 3. 9.

○ 점검대상 : 지축차량사업소

○ 점 검 자 : 김광수 외 17명

□ 점검결과

연번	소 속	장 소	점검 결과	조치결과
1	지축차량사업소	주공장	주공장 차체하차장 상부배관 동파로 인한 바닥설빙	조치완료
2	지축차량사업소	주공장	주공장 P16라인 소화전 배관 누수	조치완료
3	지축차량사업소	관리동	관리동 배수맨홀 동결 보수	조치완료

○ 관련사진

연번	점검 조치사항	조치 전	조치 후
1	주공장 차체하차장 상부배관 동파로 인한 바닥설빙		
2	주공장 P16라인 소화전 배관 누수		
	관리동 배수맨홀 동결 보수		

해빙기 재해대비 안전점검 결과

(수서차량사업소)

□ 점검개요

○ 점검기간 : 2018. 3. 2. ~ 3. 9.

○ 점검대상 : 수서차량사업소

○ 점 검 자 : 시설팀장 외 3명

□ 점검결과

연번	소 속	장 소	점검 결과	조치결과
1	수서차량사업소	검수동	기공반 침실 소화기 미비치	소화기 비치완료
2	수서차량사업소	검수고	C1번선 통로쪽 옥외소화전 밸브 동파발생	조치완료
3	수서차량사업소	폐수처리장	약품탱크실 온풍기 노후불량	교체완료

○ 관련사진

연번	점검 조치사항	조치 전	조치 후
1	검수동 기공반 침실 소화기 미비치(소화기 비치완료)		
2	검수고 C1번선 통로쪽 옥외소화전 밸브 동파발생 (조치완료)		
3	폐수처리장 약품탱크실 온풍기 노후불량(온풍기 교체완료)		

해빙기 재해대비 안전점검 결과

(창동차량사업소)

□ 점검개요

○ 점검기간 : 2018. 3. 2. ~ 3. 9.

○ 점검대상 : 창동차량사업소

○ 점 검 자 : 전강남 부장 외 6명

□ 점검결과

연번	소 속	장 소	점검 결과	조치결과
1	창동차량사업소	관리동	배수로 정비작업	조치완료
2	창동차량사업소	후생동 정화조	지반침하 취약개소 안전가이드 라인 설치	조치완료
3	창동차량사업소	관리동	해빙기 안전교육 실시	조치완료

○ 관련사진

연번	점검 조치사항	조치 전	조치 후
1	배수로 정비작업 (관리동)		
2	지반침하 취약개소 안전가이드 라인 설치 (후생동 정화조)		
3	해빙기 안전교육 실시 (안전의날 병행)		

해빙기 재해대비 안전점검 결과

(고덕차량사업소)

□ 점검개요

○ 점검기간 : 2018. 3. 2. ~ 3. 9.

○ 점검대상 : 고덕차량사업소

○ 점 검 자 : 최진천 외 4 명

□ 점검결과

연번	소 속	장 소	점검 결과	조치결과
1	고덕차량사업소	주공장	배수로 낙엽적치	낙엽제거
2	고덕차량사업소	경비실 옆	수도계량기 누수확인	계량기 교체

○ 관련사진

연번	점검 조치사항	조치 전	조치 후
1	맨홀내 낙엽 청소		
2	수도계량기 교체		

해빙기 재해대비 확인점검 결과

(도봉차량사업소)

□ 점검개요

○ 점검기간 : 2018. 3. 2. ~ 3. 9.

○ 점검대상 : 도봉차량사업소

○ 점 검 자 : 강창구 외 5명

□ 점검결과

연번	소 속	장 소	점검 결과	조치결과
1	도봉차량사업소	관리동	건물내 외부 환기구 배수로 낙엽등 막힘	배수로정비
2	도봉차량사업소	관리동	옥상 출입문 뒤틀림 불량	보수완료
3	도봉차량사업소	외곽울타리	외부 벽체 및 휀스 파손불량	보수완료
4	도봉차량사업소	관리,검사, 주공장	가스설비 정압기 및 건물내 가스배관,밸브등 누기 점검	점검완료

○ 관련사진

연번	점검 조치사항	조치 전	조치 후
1	관리동 뇌부 배수로 점검 중 낙엽 및 토사로 배수구 막힌 개소 정비		
2	관리동 옥상 출입문 뒤틀림 불량 정비		
3	외부벽체 및 휀스 파손 불량		
4	가스설비 정압기 및 건물내 가스배관,밸브등 누기 점검		

해빙기 재해대비 안전점검 결과

(방화차량사업소)

□ 점검개요

○ 점검기간 : 2018. 3. 2. ~ 3. 9.

○ 점검대상 : 방화차량사업소

○ 점 검 자 : 오제형 외 3명

□ 점검결과

연번	소 속	장 소	점검 결과	조치결과
1	방화차량사업소	전기실 옆	모래보관함 정비	모래 마대 교체 및 모래보관함 배치
2	방화차량사업소	임시검수고	소화기 점검	임시검수고 소화기 추가 배치
3	방화차량사업소	공동구	이상 없음	공동구 램프 교체
4	방화차량사업소	전동차	양호	제습기·공기압축기 점검 정비 각종 장치 및 기기 점검 ('18.2.13~3.9, 53회)

○ 관련사진

연번	점검 조치사항	조치 전	조치 후
1	재해용 모래 보관함 정비		
2	임시검수고 소화기 추가 배치		
3	공동구 램프 교체		
4	전동차 제습기 및 공기압축기 점검		

해빙기 재해대비 확인점검 결과

(신내차량사업소)

□ 점검개요

○ 점검기간 : 2018. 3. 2. ~ 3. 9.

○ 점검대상 : 신내차량사업소

○ 점 검 자 : 김상훈외 4명

□ 점검결과

연번	소 속	장 소	점검 결과	조치결과
1	신내차량 사업소	검사고	이상없음	
2	신내차량 사업소	관리동	이상없음	
3	신내차량 사업소	기지구내	청소용수 배관 계량기 고장	계량기 교체 완료

○ 관련사진

연번	점검 조치사항	조치 전	조치 후
1	청소용수 배관 계량기 고장 - 계량기 교체 완료		

해빙기 재해대비 안전점검 결과

(천왕차량사업소)

□ 점검개요

○ 점검기간 : 2018. 3. 2. ~ 3. 9.

○ 점검대상 : 천왕차량사업소

○ 점 검 자 : 김현식 외 3명

□ 점검결과

연번	소 속	장 소	점검 결과	조치결과
1	천왕차량사업소	기지내 배수로	낙엽 및 슬러지	낙엽 및 슬러지 제거
2	천왕차량사업소	기지 세척선	연결배관 누수	누수배관 교체완료
3	천왕차량사업소	공동구	공동구 상태점검(이상없음)	

○ 관련사진

연번	점검 조치사항	조치 전	조치 후
1	기지 내 배수로 낙엽 및 슬러지 제거		
2	기지 세척선 누수배관 교체완료		
3	공동구 상태점검		

해빙기 재해대비 확인점검 결과

(모란차량사업소)

□ 점검개요

○ 점검기간 : 2018. 3. 2. ~ 3. 9.

○ 점검대상 : 모란차량사업소

○ 점 검 자 : 김진헌 외 4명

□ 점검결과

연번	소 속	장 소	점검 결과	조치결과
1	모란차량사업소	기지구내	낙엽등으로 배수로 막힘 3개소	배수로정비
2	모란차량사업소	검사동	화재예방 점검으로 콘센트 일제 점검 후 커버 탈락 5개소	콘센트 5개소 교체
3	모란차량사업소	임시검사고	지게차 안전속도 표지 없음	지게차 안전속도 배너설치
4	모란차량사업소	외곽휀스	휀스 하부 토사 유출	복구완료

○ 관련사진

연번	점검 조치사항	조치 전	조치 후
1	기지구내 배수로 점검 중 낙엽 및 토사로 배수구 막힌 개소 정비		
2	콘센트 일제 점검 후 커버 탈락 등 불량개소 5개소 정비		
3	임시검사고 안전표지판 설치 - 지게차 안전속도 준수용		
4	외곽휀스 하부 토사유출로 복구		