

시 민

담당자	예방팀장	예방과장	소방서장
이병화	전양구	최규태	01/12 최승섭
협 조	소방행정과장 재난관리과장 현장대응단장		강신철 김지수 이성희

문서번호	예방과-469
결재일자	2018. 1. 12.
공개여부	대시민공개
방침번호	

함께 만드는 서울  
함께 누리는

- 충북 제천 스포츠센터 화재 관련 -

# 겨울철 대형화재 우려대상 중점관리 계획



2018. 1.

용산소방서  
【예방과】

## 사전 검토항목

☞ 해당사항이 있는 부분에 ‘■’ 표시하시기 바랍니다. (※ 비고 : 필요시 검토내용 기재)

구 분	사전 검토항목 점검 사항	검토 완료	해당 없음	비 고
시 민 참 여	● 시민 의견 반영 및 사업 참여 방안을 검토하였습니까? 예) 청책토론회, 설문조사, 시민공모 등	<input type="checkbox"/>	<input checked="" type="checkbox"/>	
전 문 자 문	● 관련 전문가 의견을 반영하였습니까? 예) 자문위원회 개최, 타당성 검토, T/F 운영 등	<input type="checkbox"/>	<input checked="" type="checkbox"/>	
갈 등	● 이해 당사자 간 갈등발생 가능성을 검토하였습니까? 예) 주택가 공공주차장 조성, 택시 불법영업 단속 등	<input type="checkbox"/>	<input checked="" type="checkbox"/>	
사 회 적 배 려	● 사회적 약자에 대한 배려를 검토하였습니까? 예) 여성, 아동, 장애인, 한부모 가정 등	<input checked="" type="checkbox"/>	<input type="checkbox"/>	
일 자 리	● 일자리 창출 효과 및 일자리 수를 검토하였습니까? 예) 직·간접 채용, 취업알선, 전문인력양성, 창업지원 등	<input type="checkbox"/>	<input checked="" type="checkbox"/>	
선 거 법	● 공직선거법에 저촉 여부를 검토하였습니까? 예) 홍보물 배포, 표창수여, 경품지급, 기부행위 등	<input type="checkbox"/>	<input checked="" type="checkbox"/>	
안 전	● 시민 안전 위험요인과 안전대책을 검토하였습니까? 예) 장소·시설물 점검, 안전관리 인력확보 등	<input checked="" type="checkbox"/>	<input type="checkbox"/>	
타 기 관	● 타 기관 협의·협력(타 자원 활용 등)을 하였습니까? 예) 중앙부처, 타 지자체, 투자·출연기관, 민간단체 등	<input checked="" type="checkbox"/>	<input type="checkbox"/>	
홍 보	● 사업 홍보 방안을 검토하였습니까? 예) 보도자료, 기자 설명회, 현장 설명회 등	<input type="checkbox"/>	<input checked="" type="checkbox"/>	
정 책 영 문 화	● 정책 영문화 및 해외홍보 방안을 검토하였습니까? 예) 영문 제목·요약, 해외 언론 보도, 외국어 홈페이지 등	<input type="checkbox"/>	<input checked="" type="checkbox"/>	
바 른 우 리 말	● 서울시 행정 순화어 목록을 확인하였습니까? 예) 별첨, 첨부 ⇒ 붙임, 가이드라인 ⇒ 지침 등	<input checked="" type="checkbox"/>	<input type="checkbox"/>	
결 재문서 공 개	● 공개 여부를 “비공개”로 설정했다면 법적근거를 명확히 검토하였습니까? 예) 정보공개법 제9조 제1항 제1호~제8호	<input checked="" type="checkbox"/>	<input type="checkbox"/>	

# 겨울철 대형화재 우려대상 중점관리 계획

❖ 최근 제천시 스포츠센터 화재와 관련, 유사 구조의 건축물을 포함한 겨울철 대형화재 우려 대상에 대한 화재예방 및 대응활동 강화 계획임.

## I 추진 배경

□ 제천시 스포츠센터 화재로 대형 인명피해 발생 (사망 29명, 부상 36명)

□ 국무총리 지시사항 (2017. 12. 26) - 제55회 국무회의 시

○ 연말연시 다중이용시설, 쪽방촌, 복지시설 등의 화재예방 철저

□ 시장님 요청사항 (2017. 12. 29) - 긴급 안전점검 회의 시 말씀

▷ 전통시장, 지하역사·상가, 건축공사장 등 대형화재가 예측되는 대상에 대해 특별대책을 강구하고, 특히 비상구 관리에 철저를 기하기 바람

## 『Big Data 분석』에 따른 1월 화재 현황

‘14 ~ ‘16년간 화재: 12월 (1,436건) < 1월 (1,561건) > 2월 (1,513건)

◆ 화재로 인한 인명 피해가 최근 3년 평균 대비 22.1% 증가함

◆ 1월 중에는 건축공사장, 일반 업무시설, 공연장 화재가 급증함

※ 공사장 (월평균 대비 18.2% ↑), 업무시설 (월평균 대비 18.1% ↑), 공연장 (5건 중 2건)

### 〈 1월 주요재난 사례 〉

2009. 01. 20.

용산구 한강로 2가 재개발  
철거현장(남일당) 화재

인명피해 : 23명(사망 6명, 부상 17명)



2015. 01. 15.

강남구 역삼동 도곡시장 가건물상가 화재

인명피해 : 없음  
재산피해 : 282,278천원



2017. 01. 07.

종로구 낙원동 호텔 철거공사장 붕괴

인명피해 : 4명(사망 2, 경상자 2)  
재산피해 : 굴삭기(크렉사) 1대



2017. 01. 24.

강서구 마곡지구 신축건물 공사장 화재

인명피해 : 없음  
재산피해 : 41,848천원



## II

### 추진 방향

#### □ 제천 화재 유사 구조 건축물 긴급소방특별조사 및 현황 조사

- 찢질방·목욕장(운동시설 혼용 포함) 업종에 대한 긴급 전수 점검
- 필로티·드라이비트 구조의 건축물 현황 조사 및 개선점 도출

#### □ 화재 발생 시 대형피해가 예상되는 대상을 선정하여 집중관리

- ▶ 1월 화재 증가대상: 건축공사장, 고층건축물(업무시설), 공연시설, 노유자시설
- ▶ 대형 화재 우려 대상: 화재경계지구, 전통시장, 쪽방 등, 지하 시설물 등

- 소방시설, 피난·방화시설 정상 작동 확인 및 위법사항 엄중 조치
- 취약지역의 소방차 진입로 확보, 비상구 관리, 대피 훈련 등

## III

### 그간 추진사항(우리서)

#### □ 「제천 스포츠센터」 유사시설 긴급점검 (17.12.22. ~ 12.28.)

- 대 상 : 찢질방 6개소
- 방 법 : 여성 소방공무원을 포함한 긴급점검반 편성 (2개반5명)
- 점검결과 : 양호3개소, 불량3개소 / 불량내용 5건 적발  
※ 조치결과 : 시정명령(2건), 과태료 부과(1건), 기관통보(2건)

#### □ 전통시장 원스톱 안전 종합캠페인

- 기간 / 대상 : 2017. 12. 1, 12. 5, 12.6 / 영업 중인 7개 전통시장
- 내 용 : 1회 방문으로 소방점검·훈련·안전교육·간담회 실시



## 전략 1. 제천 화재 유사사례 재발 방지

### ◆ 제천 화재 발생개요

- 일시/장소 : '17. 12. 21.(목) 15:53경 / 충북 제천시 하소로 50
- 피해 : 사망 29명, 부상 36명 (2층 여성사우나에 인명피해 집중)
- 개요 : 1층 주차장에서 시작된 불이 주차장 내 차량에 옮겨 붙은 후 벽면과 계단 등을 통해 연소 확대된 것으로 추정

#### <피해 확대요인>

- 연소 확대 : 소방시설 및 방화구획 관리 부적정, 드라이비트 급격 연소
- 인명 피해 : 2층 피난통로 미확보, 불법주정차로 신속한 소방활동 장애

## ① 필로티 건축물 · 대형화재 우려대상 현장점검

### ① 「필로티 구조의 다중이용건축물」 실태조사 [검사지도팀]

- 기간 : 2017. 12. 16. ~ 2018. 1. 31. / 약 1개월 간
- 대상 : 다중이용업소가 입점한 건축물 906개소 전수 조사
- 향후계획 : 실태조사 후 개선사항 도출하여 소방안전대책 수립

### ② 「다중이용시설」 및 「대형화재 취약대상」 전수 특별조사 [검사지도팀]

- 기간 / 대상 : '17. 12. 18. ~ '18. 2. 28. / 총 60개소\*
  - \* 다중이용시설(10), 대형화재취약대상(45), 호텔(5)
- 점검 결과 : 위법사항 적발 시 엄정한 행정처분 및 시정 보완

#### 《 대형화재 취약대상 》

계(개소)	판매시설	숙박시설	병원	근린생활시설	노유자시설	운수
45	12	8	1	1	4	1
관광휴게	복합건축물	업무시설	공동주택	교육연구시설	문화집회시설	운수
1	6	2	1	1	3	1

## ② 급속한 연소 확대 방지를 위한 제도개선 (즉시 적용)

### ① 필로티형 주차장에도 스프링클러 헤드 설치 [예방팀]

- 스프링클러설비 적용 대상은 필로티에 SP헤드 설치
  - 기존, 주차장에 대체 적용된 물분무등 소화설비(호스릴 방식) 허용 불가
  - ※ (기존) 주차장에 스프링클러 제외 가능 → (개선) 스프링클러 반드시 설치
  - 필로티 부분 스프링클러설비 적용 시 준비 작동방식으로 적용(동파우려)



### ② 화재 시 「수직연소 확대 방지용 스프링클러 헤드」 설치 [예방팀]

- 외창 인근 원도우 스프링클러 헤드 적용
  - 스프링클러설비 적용대상 전 층에 적용
  - 외기 창문으로부터 0.6M 이내의 위치에 스프링클러 헤드 설치
  - 헤드 간 1.8m간격, 기존헤드와 별개 설치

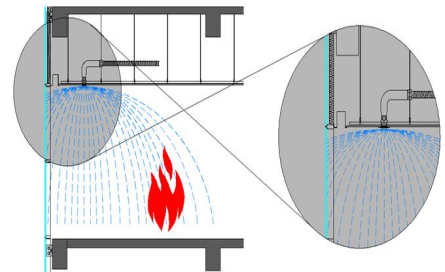

### ③ 건축허가 동의 시 외장재 사전검토 [예방팀]

- 건축도면 중 외장재료 표기 도면 제출 확인
  - 건축허가 동의 시 가연성 외장재는 준불연재 이상을 사용토록 관할 구청 통보



### ④ 필로티 주차장에 면한 주출입문의 방화구획 [예방팀]

- 주출입문을 주차장과 연결되지 않은 방향으로 설치 할 수 있도록 지도(원칙)
- 여건상 불가시, 주출입문을 ‘갑종방화문’ 이상으로 설치
  - 화재 시 피난통로로 열기 및 농연 차단

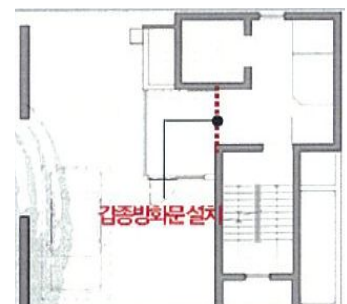



### ③ 비상구 상시 관리를 통한 피난로 확보

#### ① 주요 다중이용시설 비상구 불시단속 ('18. 1.~ 2월) [검사지도팀]

##### ◆ [시장님 강조사항] 관서장 책임 하에 비상구 관리·단속 철저

- 방 법 : 불시단속반\* 편성 (2~3인 / 1조) \* 소방, 의소대, 민간전문가 등
- 대 상 : 95여 개소 전수 (다중이용시설 + 취약다중이용업소)
- ※ 연간 추진대상 : 전체 특정소방대상물 (8,018개소)의 5%이상

종 별	종 류
다중이용시설(10)	백화점, 할인점, 복합쇼핑몰, 지하연계건축물 등
다중이용업소(85)	클럽, 카바레, 콜라텍, 유흥, 고시원, 노래연습장, 산후조리원, 영화관

- 점검 결과 : 위법사항 적발 시 엄정한 행정처분 및 시정 보완

#### ② 의용소방대 비상구 지킴이 강화 운영 [검사지도팀]

- 인 원 : 30명 (기존 16명 → 30명으로 증원)
- 대 상 : 다중이용시설 및 다중이용업소
- 활동사항 : 불시 점검원칙 → (1차) 보완요청, (2차) 행정처분



#### ③ 다중이용업소(통유리有) 피난확보를 위한 「통유리 파괴용 망치」 비치 [검사지도팀]

##### 다중이용업소 피난확보를 위한 Two-Track

- ① 피난기구 설치 대상 ⇨ 『통유리파괴용 망치』 비치 여부 확인 점검
- ② 피난기구 설치제외대상 ⇨ 『통유리파괴용 망치』 비치 지도

- 대상/기간 : 다중이용업소(자상층) 전 대상 / 2018. 1월 ~ 3월
- 내 용 : 「통유리 파괴용 망치」 비치여부 확인·지도

※ (근거조항) 피난기구의 화재안전기준 제4조 3항 1호  
 피난기구는~~~~밀폐된 창문은 쉽게 파괴할 수 있는  
 파괴장치를 비치하여야 한다.



#### ④ 「소방활동 장애대상」 개선대책 추진

##### ① 관계기관 합동 “불법 주정차 차량 단속” 강화 [대응총괄팀]

- 기 간 : 2017. 11. ~ 2018. 2. (기간 중 월1회 이상)
- 대 상 : 13개소 (찜질방 6, 전통시장 7)
- 방 법 : 자치구 교통지도과와 협의하여 합동 추진

##### ② 소방차 통행로 확보 불시 훈련 [대응총괄팀/현장대응단/각 센터]

- 기간/횟수 : 2017. 11. ~ 2018. 2. / 주3회(팀별 1회) 이상
- 대 상 : 20개소 (지하 주차장이 없는 노후아파트 13, 전통시장 7)
- 방 법 : 아파트 관리소 직원 및 상인회 협의하여 합동 실시

##### ③ 노후아파트 소방차 전용 주차구획선 일제정비 [대응총괄팀]

- 기 간 : 2017. 12. ~ 2018. 2.
- 대 상 : 13개소 (노후아파트 중 주차구획선 미설치)
- 방 법 : 신규설치 및 노후 구획선 정비토록 지도



##### ④ 아파트 입주자 대표관리소장 간담회 개최 [대응총괄팀]

- 기 간 : 2017. 12. ~ 2018. 2. (기간중 1회)
- 대 상 : 지하주차장 미설치 아파트 13개소
- 내 용 : 불법 주차 차량에 경고스티커 발부 등 APT 자체 대책 등



##### ⑤ 목욕장 및 찜질방 야간 현지적응훈련 실시 [대응총괄팀]

- 기간/횟수 : 2017. 12. ~ 2018. 2. / 21시 이후 (주 2회)
- 대 상 : 6개소
- 내 용 : 진입로 및 차량부서 위치 확인 등 가상화재 진압훈련

##### ⑥ 소방활동 정보카드 정비 및 소방안전지도 현행화(1월 중) [대응총괄팀]

- 대 상 : 19개소 (노후아파트 13, 찜질방 6)



## 전략 2. 대형화재 우려대상 집중관리

### ① 건축공사장 화재특별관리

#### ① 건축공사장 화재안전 분위기 불(Boom) 조성 [예방팀]

- 용접작업 건축공사장 현수막 게침 (연 2천㎡ 이상/11개소)
- 건축소장 등 관계자 안전간담회 (소집 또는 현장방문)
  - 임시 소방시설 설치, 용접 작업 안전관리 등
- 공정률 60% 이상 건축공사장 집중관리\* : 3개소

\* “공사 예정 공정표” 접수 ⇒ 간부 현지방문(월 1회) 및 예방순찰(1일 2회) 강화



#### ② 용접 작업 「안전메시지 전송의 날」 운영 [예방팀]

- 매주 수요일 공사장 관계인\* 메시지 전송
  - \* 현장소장, 감리자, 시공사 및 용접작업 감독자
- 건축공사장 SNS 그룹 관리 : 44개소
  - ▶ 문자 그룹, 카카오톡방, 네이버 밴드 등 핫라인 운영

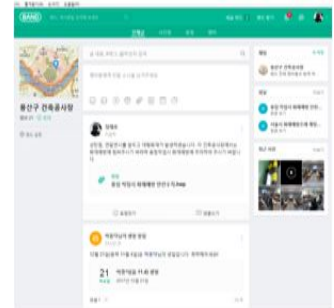

#### ③ 공사장 임시소방시설 등 화재 감시체계 강화 [예방팀/위험물안전팀]

- 착공신고 접수 2주 이내 현장 교육 (1회 이상)
- 상주감리대상 불시 현장 확인 (연 3만㎡ 이상/3개소)
- 위험물 저장·취급 실태 불시단속 (연 5천㎡ 이상/7개소)



#### ④ 현장적응훈련 [대응총괄팀]

- 대상/시기 : 11개소(연2천㎡이상) / 2018. 1월 ~ 2월
- 방 법 : 시공사 등 관계인 합동훈련
- 내 용 : 공사장 위험요인 및 구조 등 확인
  - ▶ 관리카드 작성 및 소방안전지도 탑재 → 현지 훈련 활용



## ② 고층건축물 화재안전관리

### ① 본부 통합관할 소방특별조사반 운영

- 구 성 : 소방공무원 4명(2개반) + 민간전문가
- 점검 대상 : 특별관리대상물\*, 자체점검 대상, 대규모 건축물 등  
\* 도시철도, 산업기술단지, 초고층건축물 등
- 내 용 : 소방시설 유지관리 및 소방시설관리업체 감독 강화

### ② 고층건축물 거주자 등 비상대피 훈련 [대응총괄팀]

- 대상/시기 : 11층 이상 / 2018. 1월 ~ 2월
- 내 용 : 입주자 및 이용객 실제 대피훈련
  - ▶ 고가차 · 굴절차 등 고층 적응장비 최대한 활용



### ③ 고층건축물 전문 화재진압팀 훈련 [대응총괄팀]

- 대상/시기 : 11층 이상 건축물 / 2018. 1월 ~ 2월
- 주 관 : 고층 전문 화재진압팀(30명)
- 내 용 : 화재진압팀 별 개인 역할 숙지 훈련
  - ▶ (훈련 철저) 실질적인 훈련(고가차 전개 등)이 될 수 있도록 현장대응단장 주관 하 실시



### ④ 대응매뉴얼 및 소방안전지도 현행화 [대응총괄팀]

- 대상/시기 : 30층 이상 고층건축물 / 1월 중
- 내 용 △ 매뉴얼 현행화 및 소방안전지도 연계 데이터 관리
  - △ 출동 시 소방안전지도 활용 신속·정확한 작전 전개

### ⑤ 고층건축물 안전분야 (시설) 책임자 간담회 [예방팀]

- 대상/시기 : 30층 이상 / 1월 중
- 내 용 △ 비상구 안전관리· 피난계획의 수립, 소방시설 유지관리
  - △ 제천 화재사례 및 화재 발생 시 초기대응 요령 교육

## ③ 전통시장 소방안전대책 강화

### ① 화재안전등급\* (5개등급) 별 맞춤형 화재 안전관리

<화재안전등급 분류 기준>

❖ 진단분야 : 7개 분야 ( ① 소방시설, ② 건축방재, ③ 인적관리, ④ 피난대피, ⑤ 화재하중, ⑥ 전기, ⑦ 가스 )

❖ 등급분류 : 5등급 (A급 ~ E급) 우리시 7개소

구 분	A (우수)	B (양호)	C (보통)	D (미흡)	E (불량)
점 수	90 이상	80~90미만	70~80미만	60~70미만	60미만
개 소	-	2개소	4개소	1개소	-

#### ○ 화재안전등급 분류에 따른 담당관서 지정 및 관리책임 부여 [검사지도팀]

- (A~C급) 관할소방서, (D급) 시·도 소방본부, (E급) 소방청

※ 소방특별조사, 자율소방대 구성, 시설현대화 사업 우선반영

#### ○ 화재안전등급에 따른 맞춤형 소방안전대책 (겨울철 기간 중)

- (A~B급) 자율소방대 구성 및 화재 초기대응 훈련 (2018. 1월 ~ 2월) [대응총괄팀]

- (C~E급) 소방특별조사 실시 (2018. 1월 ~ 2월) [검사지도팀]

- 예방 순찰 강화 (일 2회) [현장대응단/각 안전센터]

### ② 중·대형 전통시장 유관단체 합동안전점검 [검사지도팀]

○ 기간 / 대상 : 2018. 1월 중 / 점포 500개 이상 전통시장(대상처 없음)

○ 방 법 : 소방, 건축, 전기, 가스 합동점검반 편성 및 점검

○ 내 용 : 소방시설 적정관리, 노후 전기 및 가스 시설 관리실태 등

### ③ 현장적응훈련 (2018. 1월 ~ 2월) [대응총괄팀]

○ 대 상 : 7개소

○ 방 법 : 상인회와 공동으로 합동 훈련

○ 내 용 : 화재 초기대응 및 대피훈련 등



#### ④ 심야시간 (22:00 ~ 익일 04:00) 방화순찰 강화 [현장대응단/각 센터]

- 횟 수 : 1일 1회 이상
- 방 법 : 22:00부터 펌프차 활용 순찰
- 내 용 : 소방통로 확보 및 취약요인 제거
- 대 상 : 기 실시 순찰노선



#### ⑤ 자율안전 문화 확산을 위한 상인회 지도 [대응총괄팀]

- 철시 전 전원차단 등 자체 일제방송 실시토록 지도 및 실태확인
- 중·대형시장(점포 500개 이상)은 상인회 당번제 지정 야간순찰 지도

### ④ 지하시설물 현장대응능력 강화

#### ① 지하역사 및 지하상가 현지적응훈련 [대응총괄팀]

- 기 간 : 2018. 1월 ~ 2월
  - 대 상 : 지하역사 14개소
  - 방 법 : 자위소방대, 유관기관 합동 훈련
  - 내 용 : 화재 시 시민 대피, 열차통제 등
- ※ 지하역사 등 소방특별조사 추진 완료



#### ② 안전분야(시설) 관계자 간담회 [예방팀]

- 대상/시기 : 지하역사 14개소 / 1월 중
- 내 용 △ 비상구 안전관리·피난계획의 수립, 소방시설 유지관리  
△ 제천 화재사례 및 화재 발생 시 초기대응 요령 교육

#### ③ 지하철 역사 전광판 등 영상매체 활용 홍보 [홍보교육팀]

- 내 용 : 비상구 안전관리, 소방차 출동로 확보
- 방 법 : 서울교통공사, 도시철도공사 협의

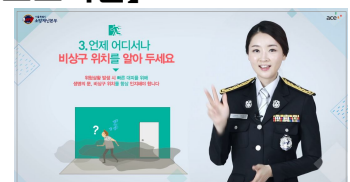

## ⑤ 쪽방 등 화재취약 주거시설

### □ 화재취약 주거시설 현황

<2018.1월 기준>

구분	계	쪽 방	비 고
지역	2	2	-
세대	1,251	1,251	-

### < 예방 활동 강화 및 안전환경 조성 >

#### ① 쪽방 전문점검팀 운영 (2018년 1월~2월 중 1회) [예방팀/검사지도팀]

- 구 성 : 5명 이상 (소방·민간전문가·의용소방대 등)
- 내 용 : 세대 내부 취약요인 제거, 기초소방시설 교체 및 보수 등

#### ② 취약 주거시설 「주택화재안전봉사단」 운영 [예방팀/현장대응단/후암]

- 구 성 : 8개조 16명(의용소방대원)  
 ※ 봉사단 구성현황 : 현장대응단 5개조 10명, 후암 3개조 6명
- 기 간 : 2018.1월 ~ 2월
- 내 용 : 주택용 소방시설 등 안전점검 및 정비



#### ③ 소방관서장 등 주요 간부 현장 확인 지도 [예방팀]

- 대상/횟수 : 쪽방 등 화재취약시설 / 1월 중(소방서장 1회 / 과장 1회)
- 내 용 : 현장 점검을 통해 위험요인 제거 및 안전 지도

#### ④ 취약주거시설 「소방안전책임관제」 운영 [예방팀/현장대응단/후암]

- 구 성 : 각 지역별 소방안전책임관 지정 (현장대응단장/후암센터장)  
 ※ 소방안전책임관 구성현황 : 2개소 2명
- 내 용 : 겨울철 기간 중 현장 방문하여 화재예방 조치 및 안전교육

**⑤ 펌프차 활용 야간(22:00 ~ 익일 04:00) 순찰 강화 [현장대응단/후암]**

- 횡 수 : 1일 1회 이상
- 방 법 : 펌프차 활용 순찰(야간 순찰 노선에 반드시 포함)
- 내 용 : 소방통로 확보 및 취약요인 제거

**< 훈련을 통한 화재대응능력 강화 >**

**① 소방차 진입근린불가 지역 등에 대한 소방통로 확보훈련 실시 [대응총괄팀]**

- 대상/기간 : 2개소(쪽방촌) / 1월 중
- 내 용 : 화재진압 · 인명구조를 위한 소방통로 확보

**② 현장적응훈련 [대응총괄팀]**

- 방법/횟수 : 민·관 합동훈련 / 2018.1 ~ 2월 중 1회
- 내 용 : 비상소화장치 등 사용 진압훈련  
※ 서울시 자활지원과와 협조하여 합동 훈련

**③ 인근 소방용수 시설 확인 [대응총괄팀]**

- 기 간 : 2018.1월 중
- 내 용 : 인근 소화전 동파여부 확인 및 정상작동 확인

**⑥ 요양병원 등 피난약자시설 안전관리 강화**

**① 노인요양시설 피난기구 설치기준 강화 적용 [예방팀]**

- (현 행) 3층 이상 10층 이하 피난기구 설치  
↳ (개 선) 피난층이 아닌 1층과 2층에도 피난기구 설치  
※ 화재예방, 소방시설 설치·유지 및 안전관리에 관한 법률 (시행 2017.1.28.)

◆ 법 시행(2017.1.28.) 이전 대상 설치 촉진 : 6개소(1개소 설치 완료)  
- 시설 방문하여 1층, 2층에 대한 적응성 있는 시설 설치 안내 및 독려



## ② 노인요양시설 생명의 문 “비상구” 일제 정비 [예방팀/검사지도팀]

○ 대상/시기 : 노인요양시설 6개소 / 2018. 1 ~ 2월 중

구 분	합 계	종 로	중 부	광 진	용 산	동 대문	영 등포	성 북	은 평	강 남	서 초	강 서	강 등	마 포	도 봉	구 로	노 원	관 악	송 파	양 천	중 량	동 작	서 대문	강 북	성 동
요양병원	106	0	0	1	0	9	12	6	6	3	4	5	7	2	8	10	7	3	7	3	1	3	3	5	1
노인요양시설	239	1	8	17	6	34	2	24	14	1	7	0	5	3	14	1	0	12	0	26	26	0	8	30	0
합 계	345	1	8	18	6	43	14	30	20	4	11	5	12	5	22	11	7	15	7	29	27	3	11	35	1

○ 내 용 : 비상구 관리실태 조사 및 재정비

- 주출입구 외 비상계단, 피난기구(구조대, 승강식피난기) 확보
- 비상구 피난안내도 부착, 관리카드 작성, 소방안전담당자 지정 등

## ③ 요양병원 스프링클러 등 소급적용 대상 조기설치 유도 [예방팀]

○ 대 상 : 대상처 없음

○ 시 설 : 자동화재탐지설비, 자동화재속보설비, (간이)스프링클러설비

○ 내 용 : 설치 유예기한('18. 6. 30) 도래 전 자진 설치 유도

◆ 요양병원, 소방시설법 개정에 따른('15. 6. 30) 에 따른 기준강화 적용

- 적용시설
  - ▷ 간이스프링클러 : 300 ~ 600㎡ 미만 ⇨ 600㎡ 미만
  - ▷ 자동화재탐지설비 : 300㎡ 이상 ⇨ 모든 대상
  - ▷ 자동화재속보설비 : 바닥면적500㎡ 미만 ⇨ 모든 대상

## ④ 노유자 시설 소방특별조사 [검사지도팀]

○ 대상/기간 : 노인요양시설 6개소 / 2018. 1월 ~ 2월

○ 방 법 : 소방특별조사반(건축·전기·가스 등) 편성 및 운영

○ 내 용 : 소방시설 등의 정상작동 및 전기·가스시설 관리실태 확인

## ⑤ 피난약자 ‘돌봄 인력’ 소방안전교육 [홍보교육팀]

○ 기 간 : 2018. 1 ~ 2월 기간 중 1회

○ 방 법 : 소방서별 소집 교육 (3층 이상 시설 우선 추진)

- 대 상 : 장애인, 임산부, 노인, 어린이 관련시설 돌봄 인력\*
  - \* 특수학교 교사, 산후조리원 간호사, 영양보호사, 유치원 · 어린이집 교사 등
- 내 용 : 화재 시 피난약자 동반 대피 등 초기대응 요령



## V

## 행정 사항

- 각 부서장은 부서별 자체 추진계획을 수립하여 시행
  - 장비 점검 및 소방용수시설 일제 정비로 100% 출동체계 유지
  - 추진결과는 매월 3일까지 예방팀으로 제출
- ※ 보고서식은(한글, 엑셀) 본부 시달시 추후 알림. 끝.