준공검사조서(지붕채광판 보수공사)

1. 공 사 명 : 강서시장 청과동 외 1개소 지붕채광판 보수공사
2. 계 약 자 : (주)아이엔판넬 대표 : 최 병 남
3. 계 약 금 액 : 일금사억삼백칠십칠만칠천원정(₩403,777,000)
4. 준 공 금 액 : 일금삼억팔천팔백칠십만원정(₩388,700,000)

구 분	계약금액(①)	기 지급금액(②)	감액(③)	금회 지급금액 (④=①-②-③)
금액(원)	403,777,000	86,900,000	15,077,000	301,800,000

※ 합의서 및 세부금액 준공정산 별도 통보

5. 계 약 일 : 2017년 03월 31일
6. 착 수 일 : 2017년 03월 31일
7. 준공예정일 : 2017년 05월 29일
8. 준 공 일 : 2017년 05월 23일

상기 공사가 설계서와 같이 준공되었음을 확인함

2017년 05월 23일

담 당	팀 장	본부장(지 사 장)	년 월 일
정병율	안재칠	노계호	

준공검사자 :	시설관리팀	팀 장	안 재 칠	안재칠
	시설관리팀	3 급	변 계 성	변계성
입 회 자 :	감 사 실	4 급	오 형 석	오형석
	재 무 팀	4 급	이 현 영	이현영

준 공 사 진

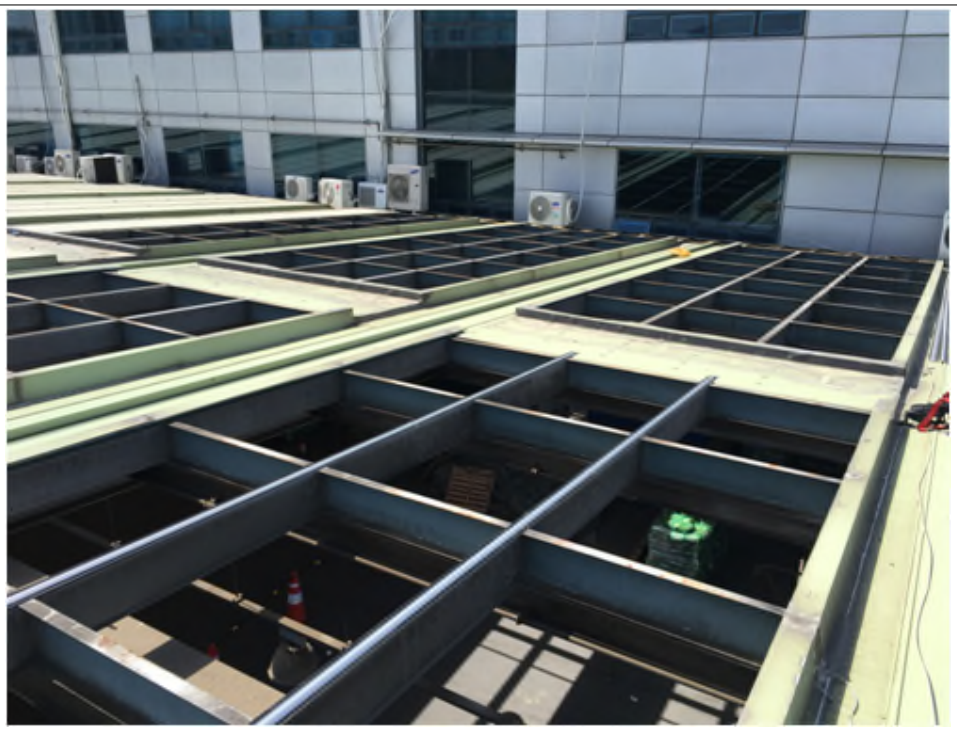

사진설명	트럭판매동 채광판 철거

사진설명	트럭판매동 지붕채광판 보수

준 공 사 진

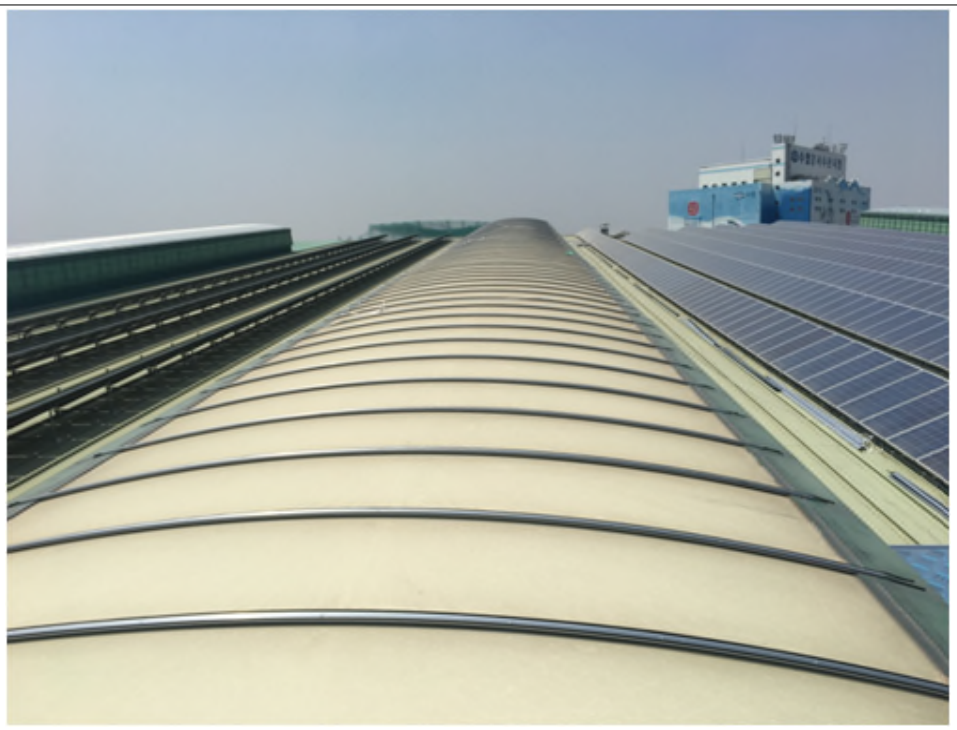

사진설명	청과동 지붕채광판 설치 前

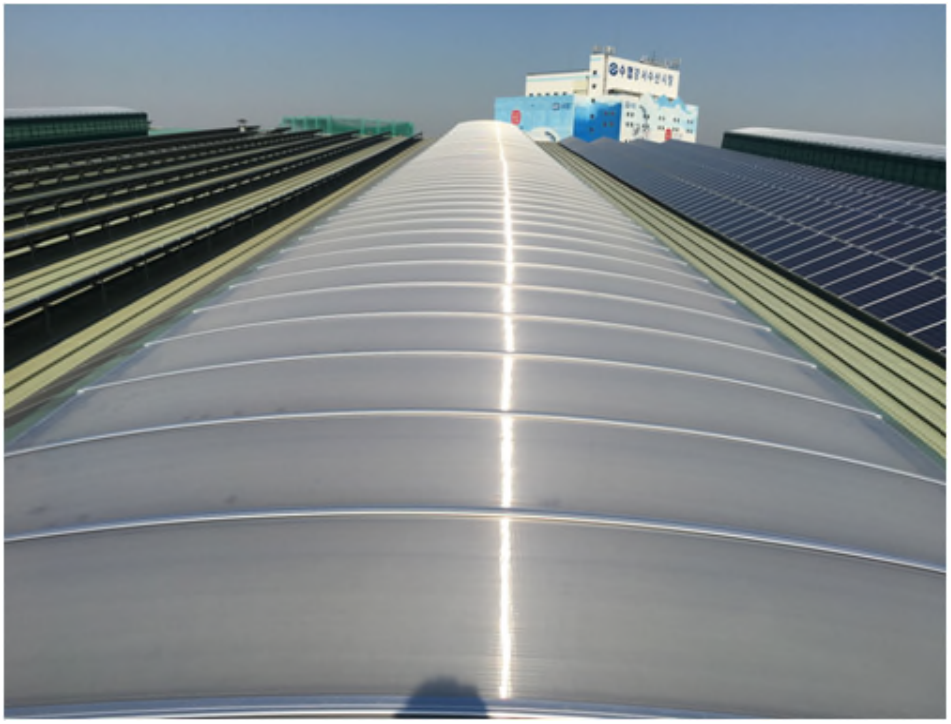

사진설명	청과동 지붕채광판 설치 後