정기(기동점검) 점검 결과보고

〔동부간선도로 확장공사(3공구)〕

□ 점검일시 : 2017.08.11 (금)

□ 점검결과

◆ 점검자 : 기성호

○ 중량물취급 안전(토목부) - 중량물 양중을 위한 줄걸이용 슬링벨트는 자외선에 의한 노후 및 작업 중 훼손에 의한 파단위험이 있으므로 지정된 장소에 보관하고 사용 불가 시 폐기조치 요함 ※건설안전 기본지침-031(벨트슬링)	
○ 추락재해 예방(토목부) - 추락방지를 위한 난간의 높이는 디딤면으로부터 90~120cm 이어야 하나 이에 미달(60cm) 하므로 보수 요함 ※건설안전 기본지침-001(안전난간)	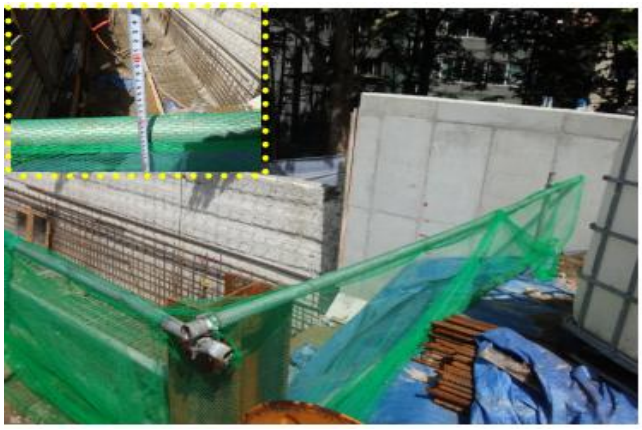

○ 감전재해 예방(토목부) - 분전반은 사용 및 관리가 용이하도록 단단히 고정하고 적절한 위치에 설치하도록 조치 요함 ※건설안전 기본지침-016(분전반)	
○ 화재/폭발/질식 재해 예방(토목부) - 불꽃방지를 위한 방지막이 노후 및 훼손된 상태로 사용이 불가하니 교체 요함 ※건설안전 기본지침-026(고속절단기)	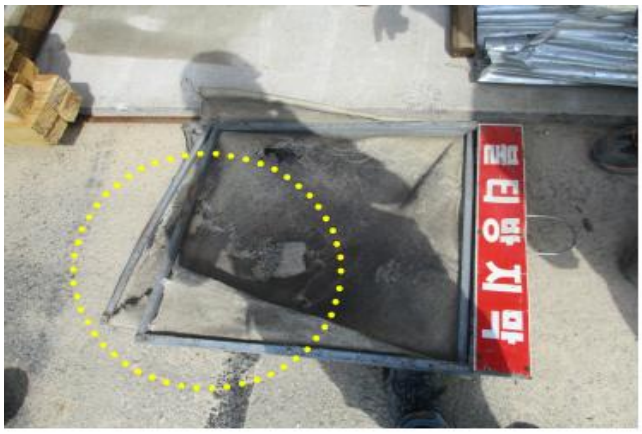
○ 중량물취급 안전(토목부) - 강재 빔의 적재불량으로 전도 위험이 있으므로 결속 및 접근방지 조치 요함 ※산업안전보건기준에 관한규칙 제393조(화물의 적재)	
○ 가설통로 안전(토목부) - 보행 및 출입시 수직철근에 의한 찔림 재해를 방지하기 위하여 통로 부위 철근 상부에 보호캡 설치 요함 ※산업안전보건기준에 관한규칙 제22조(통로의 설치)	