붙임 1	현장 점검 결과

□ 방문일자 : 2017. 3. 17.(금)

□ 점검개소 : 노후 E/S 교체 공사 현장(여의도, 영등포구청)

□ 점 검 자 : 건축처 박병준 처장, 시설개량팀 노은한 대리

□ 현장 점검내용

○ 점검내용
- 5호선 여의도, 영등포구청 노후 E/S교체공사 현장 점검

○ 문 제 점
- 공사현장 폐기물, 현장정리 미흡(영등포구청역)
- 소화기 비치장소 부적정(여의도역)

○ 조치사항
- 공사현장 폐기물, 현장정리 완료
- 소화기 위치 조정(눈에 잘 보이는 곳으로 위치로 이동)
- 기타사항
  - 공사 감독 및 현장대리인에게 공사장 안전수칙 준수사항 교육
  - 안전모, 안전화, 고소작업 시 안전수칙 준수 : 위반 시 퇴거 조치
  - 공사장 내 흡연 및 음주행위 금지 : 위반 시 퇴거 조치
  - 이용승객 불편해소를 위하여 사전 안내 철저 당부

○ 사진대지

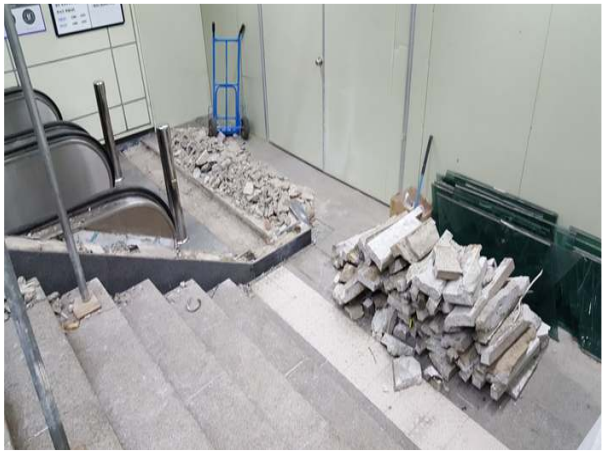

공사현장 폐기물, 현장정리(보완전)

공사현장 폐기물, 현장정리(보완후)