

첨부6. 업체사항(세금계산서, 인감증명서, 사업자등록증, 납세증명서, 지방세 납세증명서, 4대보험 납입증명서, 통장사본)

| 전자세금계산서 | | | | | 승인번호 | 20161220-10000000-93215007 | | | | | | |
|------------|---------|-------------------------|----|-----------|-----------|----------------------------|-------------------------|----------------|-----------------|----|----|--|
| 공급자 | 등록번호 | 106-87-02044 | | 종사업장번호 | 적립관리자 | 등록번호 | 120-82-09000 | | 종사업장번호 | | | |
| | 상호(법인명) | 한국재봉기기 소상공인 협동조합 | | 성명 | | 정재근 | 상호(법인명) | (재)서울디자인재단 | | 성명 | 이근 | |
| | 사업장 | 서울특별시 용산구 만리재로 162(서계동) | | | | 사업장 | 서울시 종로구 을곡로 283 | | | | | |
| | 업태 | 서비스업 | 종목 | 사업경영및관리자문 | | 업태 | 서비스,재조,도매,운수,부동산 | 종목 | 디자인,수출,전자상거래,전대 | | | |
| | 이메일 | jjc58111@daum.net | | | | 이메일 | james@seouldesign.or.kr | | | | | |
| 작성일자 | | 공급가액 | | | 세액 | | 수정사유 | | | | | |
| 2016/12/20 | | 27,636,364 | | | 2,763,636 | | | | | | | |
| 비고 | | | | | | | | | | | | |
| 월 | 일 | 품목 | 규격 | 수량 | 단가 | 공급가액 | | 세액 | | 비고 | | |
| 12 | 15 | 용역대금 | | | | 27,636,364 | | 2,763,636 | | | | |
| 합계금액 | | 현금 | 수표 | 어음 | | 외상미수금 | | 이 금액을 (청구) 함 | | | | |
| 30,400,000 | | | | | | | | | | | | |

 본 인쇄물은 국세청 홈택스(www.hometax.go.kr)에서 발급 또는 전송 입력된 전자(세금)계산서입니다. 발급사실 확인은 상기 홈페이지의 "조회/발급>전자세금계산서>제3자 발급사실 조회"를 이용하시기 바랍니다.

▼아래

인 감 증 명 서

법인등록번호 : 274351-0010882

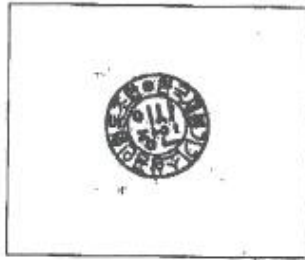

명 칭 : 한국 제봉기기 소상공인 협동조합
주사무소 : 서울특별시 용산구 만리재로 164(서계동)
이사장 정제근
(580111-1221511)

관할등기소 : 서울서부지방법원 용산등기소 / 발행등기소 : 서울서부지방법원 등기과

이 인감은 등기소(과)에 제출되어 있는 인감과 틀림없음을 증명합니다.

2016년 11월 11일

법원행정처 등기정보중앙관리소

전산운영책임관



수수료 1,200원 영수함.

문서 하단의 바코드를 스캐너로 확인하거나, 인터넷등기소(<http://www.iros.go.kr>)의 인감증명서발급 확인 메뉴에서 발급확인번호를 입력하여 위·변조 여부를 확인할 수 있습니다.

00105530181810111010611501201702C0CC1F6BF8519691022 2

발급확인번호 QACM-WDIG-NJM4

- 1/1 -

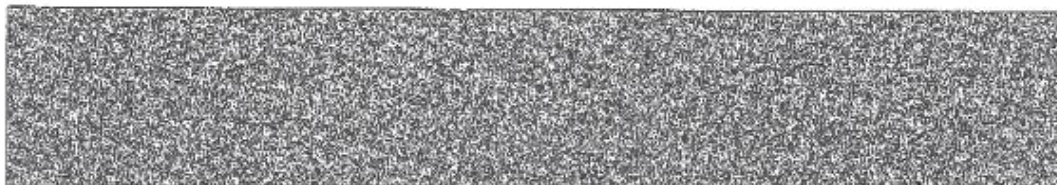



사업자등록증 (법인사업자)

등록번호 : 106-87-02044

법인명(단체명) : 한국재봉기기 소상공인 협동조합
대표자 : 정재근

개업연월일 : 2013년 10월 01일 법인등록번호 : 274351-0010882
사업장소재지 : 서울특별시 용산구 안리재로 162(서계동)

본점소재지 : 서울특별시 용산구 안리재로 162(서계동)

사업의 종류 : 일반 서비스업 등록 사업경영및관리자문
 임대업 미싱임의복부자재
 소매업 전자상거래업
 서비스업 전자모델개발
 서비스업 전기공사업(제봉기기관련)



발급사유 : 정정

사업자 단위 과세 적용사업자 여부 : 여 () 부 ()
전자세금계산서 전용 전자우편주소 : jjc58111@rometax.go.kr

2016년 02월 22일

용산세무서장

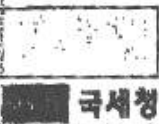
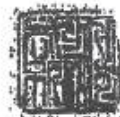

발급번호 : 82-20161220-0035861

| | | | |
|--|------------------------------------|----------|-------------|
| <input checked="" type="checkbox"/> 건강보험료 <input checked="" type="checkbox"/> 연금보험료 <input checked="" type="checkbox"/> 고용보험료 <input checked="" type="checkbox"/> 산재보험료 | | 완납 증명서 | |
| 사 업 장 명 | 한국재봉기기소상공인협동조합 | | |
| 소 재 지 | 서울특별시 용산구 만리채로 162(서계동)[서계동-237-8] | | |
| 보험가입자(대표자) | 정재근 | 대표자 생년월일 | 1958.01.11. |
| 사업자등록번호 | 106-87-02044 | 사업장관리번호 | 10687020440 |
| 징수유예 내역 | 금액 | 0원 | |
| | 유예기간 | | |
| 용 도 | 완납확인용 | | |

완납증명서 발급일 현재 기준으로 징수유예액을 제외하고는 체납액이 없음을 확인하여 주시기 바랍니다.

2016년 12월 20일

신청인  이아스살렘 (인)

위의 같이 4대 사회보험료를 완납하였음을 확인합니다.

2016년 12월 20일

국민건강보험공단 이사



- ※ 국민건강보험법 제14조, 국민연금법 제83조, 고용보험 및 산재해상보험의 보험료징수 등에 관한 법률 제4조 규정에 의하여 이 증명서를 국민건강보험공단에서 발급 합니다.
- ※ 가입(납부)이력이 있는 보험만 표출됩니다.
- ※ 법인사업장의 경우 동일 사업자등록번호 내의 모든 사업장이 가입한 건강, 연금, 고용, 산재보험료를 완납 시 발급됩니다.
- ※ 이 증명서는 건설업 및 벌목업 등 고용, 산재보험료 자진신고 대상 사업장의 고용, 산재보험료 완납여부는 포함되지 않습니다.
- ※ 이 증명서는공단 홈페이지 www.nhis.or.kr '증명서발급시식확인' 메뉴를 통해 발급번호, 위 범조 여부를 확인할 수 있습니다.(발급일로부터 90일까지) 또한 문서하단의 바코드로도 진위여부를 확인할 수 있습니다. 단, 팩스로 발급받은 경우는 이력 조회만 가능합니다.

210mmx297mm

인쇄용지(2급)

첨부6. 업체사항(세금계산서, 인감증명서, 사업자등록증, 납세증명서, 지방세 납세증명서, 4대보험 납입증명서, 통장사본)

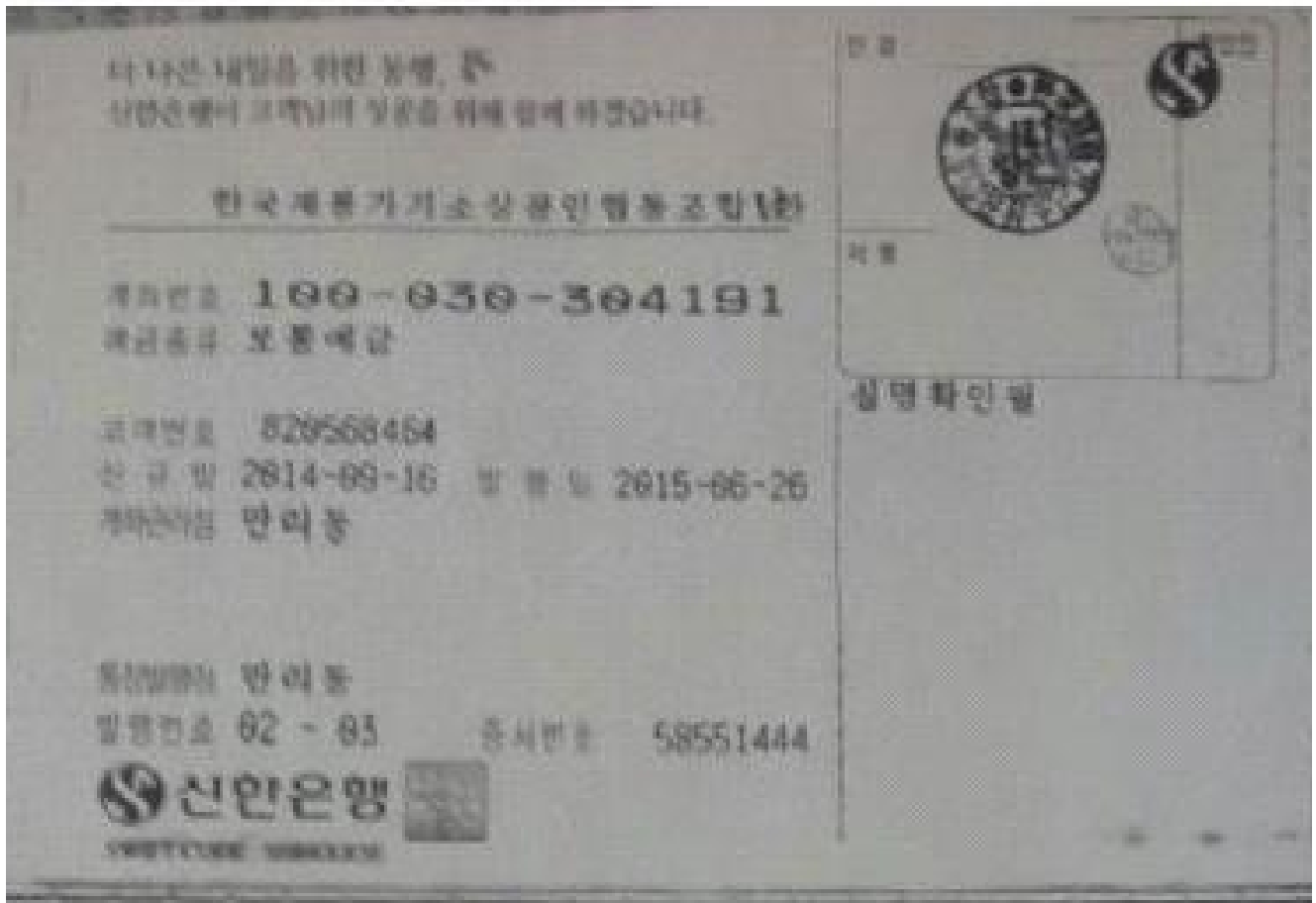

끝.』