

# 숲리단길

소규모 단위의 여가공간  
세대별 다양한 프로그램  
개인과 그룹이 어우러지는 공간



■ 위치도



■ 토지이용계획도



## 주민운동공간

주민들의 체력증진과 건강한 커뮤니티를  
제공하고 다양한 운동시설과 녹음이  
조화를 이루는 복합운동공간



## 벚나무정원

근생시설과 연계한 문화체험 및 휴식 등  
다양한 이용행태를 고려한 복합 공공가로공간



## 어린이놀이터1

어린이들의 호기심을 자극할 수 있는 놀이공간  
연령대를 고려한 놀이 및 휴게공간

## 어린이놀이터2

푸르른 녹음 속에서 만끽 하는 여유로운 휴식.  
복합놀이시설과 휴게공간이 조화를 이루어,  
가족과 이웃 간에 정겨운 담소가 오가는  
복합 커뮤니티 공간

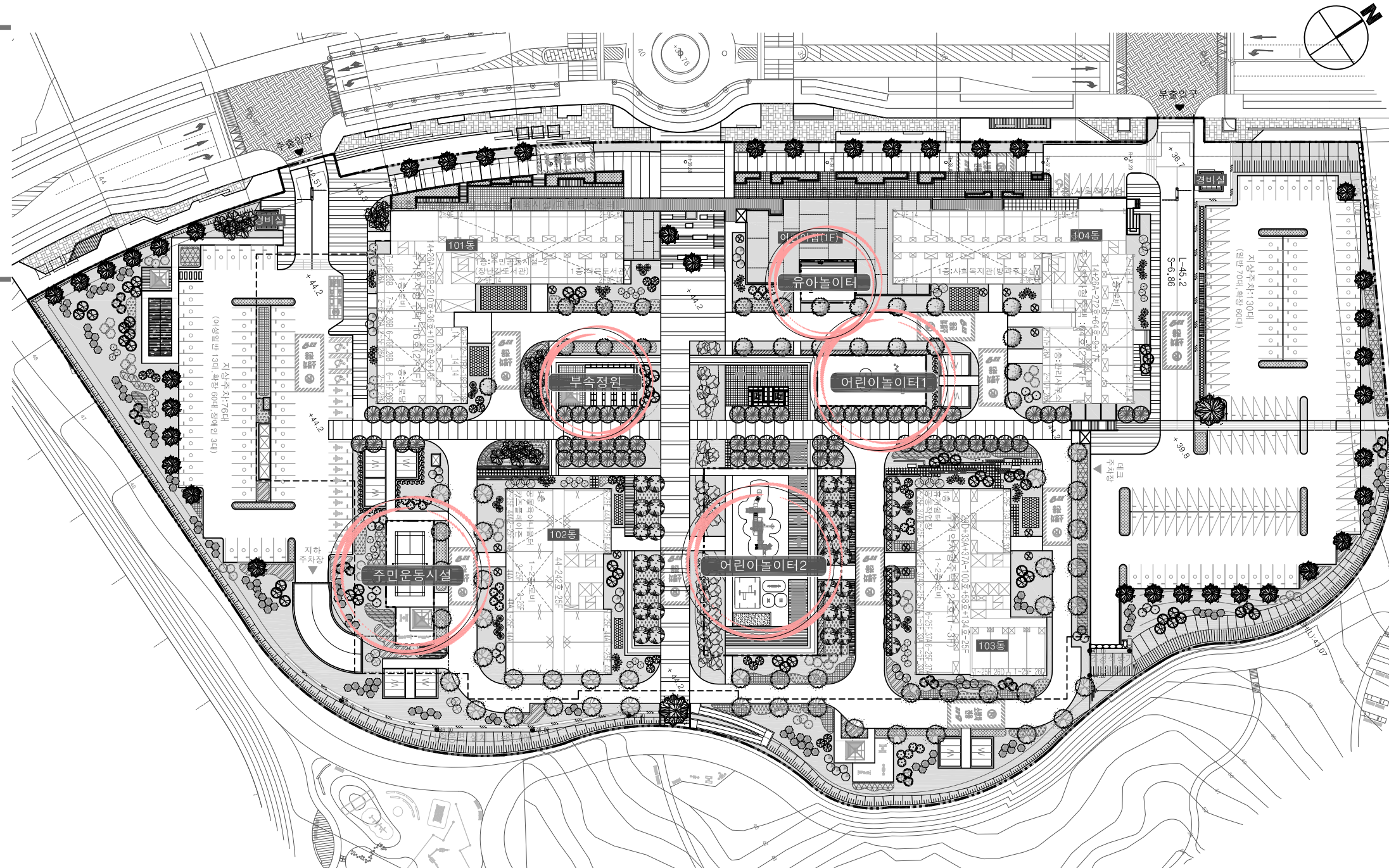

조경계획도  
축척=1/1000(A1:1/500)



설계명 PROJECT TITLE  
서울 양원지구  
S-1BL 공공주택 건설공사  
주기 NOTE

설계변경  
DESCRIPTION OF REVISION  
일자 설계 검토 심사 승인

라오디서엔그룹  
공주도 설계사 법인登記번호 670  
주소: 서울특별시 강남구 테헤란로 407  
TEL: 02-709814-4, FAX: 02-7098162

설계사무소명  
DRAWING OFFICE NAME  
**HAEAHN**  
ARCHITECTURE  
설계  
DESIGN  
[주]해안종합건축사사무소  
건축시명  
ARCHITECT NAME  
윤세한

참여자  
[주]해안종합건축사사무소  
책임설계자  
책임: 최태욱 (02-2150-4947)  
선임: 오남택 (02-3438-2258)  
사원: 이관석 (02-2150-4803)

축척 SCALE  
A1: 1/500  
A3: 1/1000

일자 DATE  
2018. 12.

설계번호 PROJECT NO

도면파일명 DWG. FILE NAME

도면번호 SHEET NO  
L - 001

도면명 SUBJECT TITLE  
조경계획도