

2021 주요 업무보고

2021. 11

서울특별시립
돈의동쪽방상담소

I. 일반 현황

1 시설 현황

- 시설명 : 서울특별시립 돈의동쪽방상담소 (시설장 : 최영민)
- 소재지 : 서울시 종로구 돈화문로9가길 20-2
- 개소일 : 2018. 02. 01
- 운영법인 : 재대한구세군유지재단법인 (대표 : 장만희)
 - 수탁기간 : 2018. 02. 01. ~ 2023. 01. 31.(5년)
- 설립목적 : 쪽방 주민의 자활 및 자립을 지원하여 행복한 미래 조성
- 시설규모
 - 대지면적 183,9㎡, 건물면적 109,48㎡, 연면적 578.03㎡
 - 본관 : 지하 1층 ~ 지상 5층

	5층	62.02㎡	공동주방, 옥상정원
	4층	111.13㎡	프로그램실(1실), 프로그램실(2실)
	3층	111.13㎡	사무실, 상담실, 보건실, 화장실(여), 탕비실
	2층	111.13㎡	긴급구호실(화장실1),세탁실, 샤워실(남/녀),화장실(남)
	1층	98.04㎡	편의시설, 안내데스크 장애인 화장실(남/녀)
	지하 1층	84.58㎡	기계실, 창고

2

예산현황

□ 예산현액

(단위 : 천원)

구 분	2021년	%	2020년	%	증감액	%
계	954,670	100	829,545	100	125,125	15.1
보 조 금	770,588	80.7	664,726	80.1	105,862	15.9
후 원 금	105,819	11.1	106,817	12.9	△998	△0.9
사 업 수 입	0	0.0	0	0.0	0	0.0
전 입 금	20,600	2.1	20,000	2.4	600	3.0
잡 수 입	712	0.1	1,720	0.2	△1,008	△58.6
이 월 금	56,951	6.0	36,282	4.4	20,669	57.0

□ 예산집행 현황 : 집행률 65.1% ('21.9월말 현재)

(단위 : 천원)

관	세 출		
	예산액	지출액	비율(%)
합 계	954,670	621,731	65.1
사무비	432,100	315,970	73.1
재산조성비	25,018	14,775	59.1
사업비	477,978	272,970	57.1
예비비	1,000	197	19.7
보조금반환금	18,574	17,819	95.9

□ 후원금 수입현황 ('21.9월말 현재)

구 분	건수	금액(천원)	비고
합 계	51	75,148	
후원금	지 정 후 원 금	69,729	
	비지정후원금	5,419	

3 조직 및 인력

조직도



인 력 : 정원 7명 / 현원 7명

구 분	계	소 장	행정책임자	상담원	간호사
정 원	7	1	1	4	1
현 원	7	1	1	4	1

□ 법인현황

- 법인명 : 재대한구세군유지재단법인
- 설립일 : 1924년 3월 18일
- 소재지 : 서울시 종로구 새문안로 69 구세군회관 9층
- 대표자 : 장만희

□ 법인이념

- 설립목적
 - 사회복지사업을 수행하기 위하여 필요한 토지, 건물, 설비품을 소유 관리하고 모든 필요한 재산을 보급하는 것을 목적으로 한다.
- 운영원칙
 - 구세군은 지역사회와 공동체가 자생력을 가지고 자활 할 수 있도록 영적으로, 물질적으로, 정서적으로 지원하며 건강한 사회를 가꾸어 나간다.
- 주요사업
 - 사회복지사업
 - 수익사업을 위한 부동산임대사업
 - 중독인(알콜, 마약, 도박),재활사업(ARC), 노숙인 자활지원사업
 - 출판을 통한 선교사업
 - 지역아동센터 운영사업,기부식품제공사업,노인사업,장기요양사업
 - 기부금품 모집, 배분 및 사업을 수행하기 위한 자선냄비사업

II. 운영 방향

1 운영 비전 및 방향

운영비전(슬로건, 미션)

- 더불어 행복한 건강한 삶의 터전 만들기

운영방향

- 주민욕구 반영한 맞춤형 생활안정지원 추진, 지역사회와의 협업
- 전문적이고 체계적인 대상자 관리와 다양한 지역사회 자원연계
- 안전하고 편안한 주거지원서비스 체계 구축
- 방문간호 및 지역사회 연계를 통한 통합사례관리 구축
- 주민조직화를 통한 일자리 창출 및 민간, 공공일자리 연계
- 동절기, 하절기 특별보호대책 사업 수행
- 인권, 개인정보, 범죄피해예방교육, 개인별 역량강화

운영전략

- 쪽방 지역 주민의 자활·자립 의지 확립
- 쪽방 지역 주민의 개인욕구 파악 및 생활환경 개선
- 마을합동추모식을 통한 주민조직화 형성
- 쪽방지역 주민의 삶의 질 향상과 탈쪽방화 모색

□ 2021년 운영방향

- 주민욕구 반영한 맞춤형 생활안정지원 추진, 지역사회와의 협업
- 전문적이고 체계적인 대상자관리 및 지역사회 자원연계
- 안전하고 편안한 주거지원서비스 체계 구축
- 방문간호서비스 및 자원 연계를 통한 통합사례관리 구축
- 쪽방지역주민 일자리 창출 및 일자리 연계
- 동절기, 하절기 특별보호대책 사업 수행
- 인권, 개인정보, 범죄피해 등 예방교육을 통한 역량강화

□ 2021년 운영전략

- 쪽방 지역 주민의 자활·자립 의지 확립
- 쪽방 지역 주민의 개인욕구 파악 및 생활환경 개선
- 마을합동추모식을 통한 주민조직화 형성
- 쪽방지역 주민의 삶의 질 향상과 탈쪽방화 모색

□ 2021년 주요사업

- 상담행정지원 및 기초생활지원 사업
- 보건의료 지원 사업(의료지원 및 무료진료 등)
- 정서(여가)지원 사업
- 지역사회조직 및 네트워크(주민조직화 및 운영위원회 등)
- 교육문화지원 사업
- 동, 하절기 특별보호 대책사업
- 자활·자립지원(일자리 지원 사업)
- 후원개발 및 외부후원(공모)사업

3

2021 주요사업 실적

□ 주요사업 추진실적

(2021.9.30 현재)

구 분	세 부 내 용	목 표 (A)	실 적 (B)	달성률 (B/A*100)
생활상담	생활불편 및 행정연계지원 (주민등록 복원, 기초생활수급 신청 등)	2,040건	995건	48.8
간호상담	내방 건강상담 및 방문간호	4,000건	3,117건	77.9
의료지원	무료검진, 의료서비스 연계	600건	399건	66.5
기초생활지원	식품, 생필품 지원(후원연계) (연간 후원물품 연계 실적)	80,000건 (300백만원 상당)	120,874건 (316백만원 상당)	151
	영양(식료품), 생필품, 환경개선 지원	21,270명	24,938명	117
자활·자립지원	취업알선, 직업교육, 신용회복, 임대주택입주지원, 주거비 지원	50건	48건	76
정서지원	명절 공동차례상 등 행사 및 주민참여 프로그램	30회	9회	30
안전점검	전기 시설물 가스 시설물	168개소	81개소	48.3
		162개소	79개소	

□ 기타 기관 운영성과

쪽방 밀집지역	쪽방 건물수(동)	쪽방수 (개)	거주자(명)			기초생활 수급자	65세이상 홀몸노인	장애인
			계	남	녀			
계	85	737	530	493	37	338	163	72
돈의동	85	737	530	493	37	338	163	72

- 쪽방상담소 1일 평균 이용인원 : 172명(이용대상 : 530명)
- 등록 자원봉사자 수 : 73명 ('21 신규등록 15명)
- 등록 후원자 수 : 238명 ('21 신규등록 54명)

Ⅲ. 주요사업 추진현황

- 1 상담행정지원사업
- 2 기초생활지원사업
- 3 보건의료지원사업
- 4 편의시설운영사업
- 5 정서(여가)지원사업
- 6 지역사회조직 및 네트워크
- 7 특별보호대책사업
- 8 자활·자립지원사업
- 9 자원개발 및 관리사업
- 10 시설안전관리사업
- 11 기관운영사업

1. 상담행정지원사업

사업개요

○ 사업목적

- 기초생활상담 및 시스템등록을 통한 개별화 서비스 지원
- 사례관리 대상자를 개별화하여 집중관리 및 대상자별 분리

○ 이용대상 : 쪽방 등록주민

○ 주요내용 : 상담지원서비스 및 사례관리 등의 서비스 지원

○ 사업예산 : 1,200천원

'21년 추진실적('21.9월말 기준)

○ 생활상담지원 (연인원 995명)

※ 생활상담(연인원 986명), 주민등록복원(연인원 9명)

- 쪽방 거주민의 기초 상담 및 생활 불편 사항 등을 상담(욕구 분석 및 맞춤형 복지서비스 제공)

< 사업비 및 추진실적 >

(단위 : 천원, 명)

계 획		실 적		집행률(%)
예산	목표인원	집행액	연인원	
1,200	2,040	590	995	49.2

향후 계획

- 전문적이고 체계적인 서비스 제공 및 서비스 질 향상 : ~'21.12월



상담행정지원사업

2. 기초생활지원사업

사업개요

○ 사업목적

- 쪽방지역 주민에게 다양한 자원 연계를 통해 후원물품 및 건강식 제공

○ 이용대상 : 쪽방 등록주민

○ 주요내용 : 쪽방주민에게 생필품 및 건강식 지원

○ 사업예산 : 5,000천원

'21년 추진실적('21.9월말 기준)

○ 영양지원(식료품) / (연인원 21,030명)

※ 영양지원/식료품(연인원 17,880명), 제릉산업(연인원 3,150명)

- 영양지원이 필요한 주민들에게 양곡, 김치 등 식료품 지원

○ 생활지원 (연인원 3,908명)

※ 생필품지원(연인원 3,902명), 환경개선(연인원 6명)

- 생활에 필요한 기초 생필품 및 의류 지원으로 최소한의 삶 영위

< 사업비 및 추진실적 >

(단위 : 천원, 명)

계 획		실 적		집행률(%)
예산	목표인원	집행액	연인원	
5,000	21,270	607	24,938	12.1

향후 계획

○ 영양지원을 통한 결식 예방 및 건강유지 : ~'21.12월

○ 기초생활지원을 통한 서비스질 향상 : ~'21.12월



영양지원사업



기초생활지원사업

작성 자

행정실장 : 최선관(☎02-747-9074)

팀장 : 김수철(☎070-7783-0874)

3. 보건의료지원사업

□ 사업개요

○ 사업목적

- 주민 건강상담, 방문간호, 처방약 관리, 영양제 지급 등
- 의료기관 연계 진료, 의료봉사단체 연계 서비스 지원 등

○ 이용대상 : 쪽방 등록주민 및 요보호대상자

○ 주요내용 : 쪽방주민에게 보건의료서비스 지원

○ 사업예산 : 2,620천원

□ '21년 추진실적('21.9월말 기준)

○ 간호상담 (연인원 7,199명)

※ 일반상담(연인원 3,117명), 요보호대상자관리(연인원 4,082명)

- 건강상담, 방문간호, 처방약 관리, 영양제 지급 등 서비스 지원

○ 의료지원 (연인원 399명)

※ 진료기관(개 기관 34건), 진료건수(연인원 365명)

- 의료봉사단체 진료 서비스 지원(의료지원, 공공의료협업, 무료진료 등)

〈 사업비 및 추진실적 〉

(단위 : 천원, 명)

계 획		실 적		집행률(%)
예산	목표인원	집행액	연인원	
2,620	7,585	796	7,598	30.4

□ 향후 계획

- 지역사회와 연계하여 다양한 공공의료서비스 제공 : ~'21.12월
- 의료사각지대 쪽방주민 발굴 및 무료진료 : ~'21.12월



행동하는 의사회 약처방

결핵협회 검진

작성 자

행정실장 : 최선관(☎02-747-9074) 간호사 오경현(☎070-7783-0875)

4. 편의시설운영사업

□ 사업개요

○ 사업목적

- 편의시설 제공을 통해 심리, 정서적 안정감을 제공하여 불편 해소
- 개인위생 및 청결 관리가 가능한 세탁, 샤워 서비스 제공

○ 이용대상 : 쪽방 등록주민

○ 주요내용 : 쪽방 거주 주민에게 편의생활서비스 지원

○ 사업예산 : 4,960천원

□ '21년 추진실적('21.9월말 기준)

○ 편의시설 운영 (연인원 2,275명)

※ 1일 평균 : 11명(TV, 인터넷PC, 바둑 등)

- TV, 인터넷PC, 바둑 등 생활 편의서비스 지원

○ 위생관리 지원 (연인원 5,700명)

※ 1일 평균 : 28명(세탁, 목욕 서비스 제공)

- 쪽방 지역주민에게 위생관리지원(세탁, 샤워)서비스 제공

〈 사업비 및 추진실적 〉

(단위 : 천원, 명)

계 획		실 적		집행률(%)
예산	목표인원	집행액	연인원	
4,960	12,900	1,401	7,975	28.2

□ 향후 계획

- 서비스 질 향상 및 쾌적한 위생관리 서비스 제공 : ~'21.12월

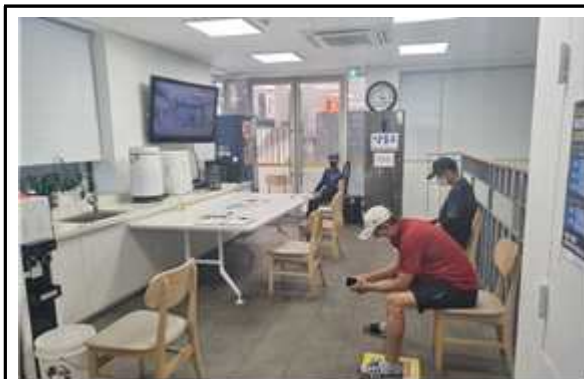

1층 편의시설

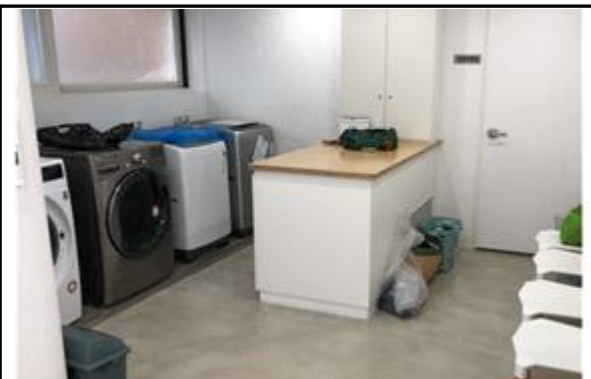

2층 샤워실 및 세탁실

5. 정서(여가)지원사업

사업개요

○ 사업목적

- 명절행사 지원(공동차례상) 및 설, 추석 명절 물품지원 사업
- 주민나들이 및 사진동아리(동네사진관) 여가선용 서비스 제공
- 지역주민 강좌(특강, 캠페인) 및 교육지원 사업

○ 이용대상 : 쪽방 등록주민

○ 주요내용 : 쪽방 거주 주민에게 여가선용서비스 지원

○ 사업예산 : 17,160천원

'21년 추진실적('21.9월말 기준)

○ 사진동아리 『동네사진관』 지원사업 (연 5회 / 연인원 41명)

- 사진동아리 출사를 통한 사진기술 습득 및 이해

○ 스마트폰 활용 교육사업(서울디지털재단) (연 4회 / 연인원 54명)

- 쪽방지역 주민을 대상으로 스마트폰 활용 교육진행

※ 코로나19 방역지침 준수 및 정서 지원프로그램 운영 중지 및 변경

○ 디딤돌 문화교실(현대)지원사업 (연 1회 / 연인원 50명)

- 현대엔지니어링 지원사업으로 문화교실에서 건강걷기로 대체 운영

※ 코로나19로 쪽방지역 문화교실에서 건강걷기 프로그램으로 대체

○ 지역주민 강좌 (특강·캠페인·교육)

- 삶의 의미와 행복비결 찾기, 그림으로 표현하는 자서전
- 지역주민의 권리 및 생활보호를 위한 인권, 개인정보교육

○ 명절행사 지원(공동차례상) (연인원 800명)

- 고향방문이 제한적인 지역주민을 위한 설·명절 공동차례 서비스 지원

※ 코로나19로 공동차례 대신 지역주민 건강식으로 대체(모듬떡2회×400명)

〈 사업비 및 추진실적 〉

(단위 : 천원, 명)

계 획		실 적		집행률(%)
예산	목표(회)	집행액	연(회)	
17,160	30	14,862	9	86.6

□ 향후 계획

- 여가선용 서비스의 지속적 제공 : ~'21.12월
- 서비스 질 향상을 위한 교육 및 강좌 지원 : ~'21.12월



사진동아리 프로그램



지역주민 강좌 프로그램

작성 자

행정실장 : 최선관(☎02-747-9074) 팀장 : 남병철(☎070-7783-0872)

6. 지역사회조직 및 네트워크사업

사업개요

○ 사업목적

- 주민간담회(임대인+임차인 마을문제 논의 및 공동 대응)
- 지역주민나눔행사(여름나기 계절행사) 및 지역주민마을행사(연말행사)

○ 이용대상 : 쪽방 지역주민 및 주민

○ 주요내용 : 쪽방 지역주민에게 나눔행사 및 주민간담회 지원

○ 사업예산 : 7,800천원

'21년 추진실적('21.9월말 기준)

○ 주민간담회 (연인원 20명)

- 임대인과 임차인의 주민반상회를 통해 마을 제반문제 해소

○ 주민나눔행사 (연인원 300명)

- 주민마을행사 및 계절별 주민 나눔 행사로 과일 나눔 및 행사 지원

< 사업비 및 추진실적 >

(단위 : 천원, 명)

계 획		실 적		집행률(%)
예산	목표인원	집행액	연인원	
7,800	380	3,030	320	38.8

향후 계획

- 주민간담회를 통한 지역네트워크 계획수립 : ~'21.12월
- 쪽방마을문제 및 제반 사항 등의 욕구해소 : ~'21.12월



지역주민 간담회



지역주민 나눔행사

7. 특별보호대책사업

사업개요

○ 사업목적

- 여름철·겨울철 특별보호 활동
- 여름철 6~9월, 겨울철 11월~3월

○ 이용대상 : 요보호대상자 및 쪽방지역주민

○ 주요내용 : 동,하절기 건강취약자 또는 쪽방주민 보호활동

○ 사업예산 : 22,044천원

'21년 추진실적('21.9월말 기준)

○ 건강취약자 특별보호 (연인원 5,952명)

- 폭염·한파 시 시설점검, 건강취약자 보호활동 등

○ 생활용품 지원(생수, 식료품 등) (연인원 14,871명)

- 생수, 식료품, 생필품(여름용품) 지원

〈 사업비 및 추진실적 〉

(단위 : 천원, 명)

계 획		실 적		집행률(%)
예산	목표인원	집행액	연인원	
22,044	29,640	19,952	20,823	90.5

향후 계획

○ 지속적인 안전점검 및 건강취약자 보호 활동지속 : '21.10월 ~



건강취약자 특별보호



요보호대상자 보호활동 등

작성 자

행정실장 : 최선관(☎02-747-9074) 사회복지사 : 황진성(☎070-7783-1004)
간호사 : 오경현(☎070-7783-0875)

8. 자활·자립지원사업

사업개요

○ 사업목적

- 노숙인 공공일자리 지원사업
(마을지킴이(순회활동), 간호사 업무보조(동행), 편의시설 관리 등)
- 취업정보 제공, 임대주택 주민지원, 자립지원 등

○ 이용대상 : 쪽방지역 주민

○ 주요내용 : 노숙인 공공일자리 지원 및 자활자립 지원 사업

○ 사업예산 : 200,643천원

'21년 추진실적('21.9월말 기준)

○ 노숙인 공공일자리 사업 (실인원 29명)

- 쪽방주민 29명(반일제 25명, 전일제 4명)

○ 자활자립 지원 (실인원 19명)

- 임대주택 주민지원, 자립지원 등

〈 사업비 및 추진실적 〉

(단위 : 천원, 명)

계 획		실 적		집행률(%)
예산	목표인원	집행액	연인원	
200,643	50	134,982	48	67.3

향후 계획

- 공공일자리 사업 연계를 통한 자활·자립 지원 : '21. 10월 ~



마을지킴이(홍반장) 활동내역



일자리 참여자 활동내역

9. 자원개발 및 관리사업

사업개요

○ 사업목적

- 후원개발 및 관리사업을 통한 지속적인 다양한 후원처 개발
- 후원사업의 체계적·효율적·투명성으로 질 높은 서비스 제공

○ 이용대상 : 후원처 및 후원자

○ 주요내용 : 후원 개발 및 관리업무

○ 사업예산 : 3,850천원

'21년 추진실적('21.9월말 기준)

○ 후원개발 및 자원봉사자관리 (연인원 438명)

- 지역사회 내 인적 자원을 효율적으로 활용하여 체계적 복지서비스 제공
- 시설 현황 및 사업내용 공유를 통한 지역주민 서비스 연계

< 사업비 및 추진실적 >

(단위 : 천원, 명)

계 획		실 적		집행률(%)
예산	목표인원	집행액	연인원	
3,850	1,047	1,785	438	46.4

○ 후원 연계(기초생활 지원) (연인원 120,874건)

- 지역사회 네트워크 활용을 통한 인적, 물적 자원 지원

향후 계획

○ 후원개발 및 관리사업 운영 : ~ '21.12월



kt 및 코리아세븐 후원행사

함께하는 사랑발 후원행사

10. 시설안전관리사업

□ 사업개요

○ 사업목적

- 소방안전교육을 통해 소방화재 및 응급상황의 대처 능력 향상
- 쪽방 취약지역 전기, 가스, 소방 시설물 정기 점검 실시

○ 이용대상 : 돈의동 쪽방지역 및 상담소

○ 주요내용 : 소방시설물 안전교육 및 전기·가스 정기점검

○ 사업예산 : 8,686천원

□ '21년 추진실적('21.9월말 기준)

○ 소방안전관리 및 교육 (연인원 66명)

- 소방안전 취약지구 설정 및 집중관리
- 소방안전 정기점검 및 소방 안전훈련 실시(모의훈련 등)

○ 안전점검예방사업(특별사업)/전기·가스

- 연 2회 (상, 하반기) / (전기점검 84개소, 가스점검 81개소)
- 안전점검 및 노후·불량 시설물에 대한 개·보수 실시

〈 사업비 및 추진실적 〉

(단위 : 천원, 명)

계 획		실 적		집행률(%)
예산	목표인원	집행액	연인원	
8,686	80	4,197	66	48.3

□ 향후 계획

- 소방안전 지속 교육 및 취약구역 집중관리 : ~'21.12월
- 안전점검 및 노후, 불량 시설물 개보수 실시 : ~'21.12월



소방안전 지속 교육



안전점검 및 교육 등

11. 기관운영사업(만족도 및 실태조사)

□ 사업개요

○ 사업목적

- 기관운영(주민욕구조사)사업을 통해 주민 욕구반영
- 실태조사를 통한 서비스 강화 및 질 높은 서비스 제공

○ 이용대상 : 쪽방지역 주민

○ 주요내용 : 만족도 욕구조사를 통한 쪽방상담소 서비스 강화

○ 사업예산 : 2,000천원

□ '21년 추진실적('21.9월말 기준)

○ 주민현황 주거지 파악 (연인원 294명)

- 거주민 실태조사를 통한 욕구파악 및 쪽방건물 85개동 조사

○ 지역주민 욕구 및 만족도

※ 11월 말 욕구 및 만족도 조사 실시 예정(지역주민 350명)

- 구조화된 설문조사(쪽방주민 일반사항 및 의,식,주 복지욕구 등)

< 사업비 및 추진실적 >

(단위 : 천원, 명)

계 획		실 적		집행률(%)
예산	목표인원	집행액	연인원	
2,000	650	1,000	294	50

□ 향후 계획

○ 지역주민 만족도 및 욕구조사를 통한 효율성 제고 : ~'21.12월

○ 서비스 질 향상을 위한 상담소 욕구반영 : ~'22.1월



지역주민 만족도 조사 실시



욕구조사를 통한 주민욕구 반영

IV. 부설 · 특화 사업

- 1 2021방제아카데미 해충·세균NONO사업
- 2 2021벽걸이 에어컨 설치 사업
- 3 마을장례지원사업(주민합동추모식)

1. 2021방제아카데미 해충·세균NONO사업

□ 사업개요

○ 사업목적

- 돈의동 쪽방지역 맞춤 방제아카데미 교육을 통해 쪽방주민의 위생교육과 쾌적하고 깨끗한 생활환경 제공
- 돈의동 쪽방촌 85개동(530가구×10회)대상 해충·세균 방제방역 실시

○ 이용대상 : 쪽방지역 주민

○ 주요내용 : 쪽방촌 해충·세균 방제방역

○ 사업예산 : 9,900천원

□ '21년 추진실적('21.9월말 기준)

○ 돈의동 쪽방촌 85개동 방제방역 실시 (연인원 2,120명)

- 2021년 종로구 복지사업 공모를 통해 실시

〈 사업비 및 추진실적 〉

(단위 : 천원, 명)

계 획		실 적		집행률(%)
예산	목표인원	집행액	연인원	
9,900	5,300	0	2,120	0

□ 향후 계획

- 쾌적한 환경 제공을 통한 삶의 질 향상 : ~'21.12월
- 정기적 해충세균 방제방역 실시 : ~'21.12월



해충세균 방역 및 방제 사업

2. 2021벽걸이에어컨 설치지원 사업

사업개요

○ 사업목적

- 쪽방지역 주민들에게 물품지원(벽걸이에어컨) 설치 사업을 추진
- 취약가구 10개동을 선정하여 복도형 벽걸이 에어컨 15대 설치

○ 이용대상 : 쪽방지역 주민

○ 주요내용 : 벽걸이에어컨 설치사업

○ 사업예산 : 18,000천원

'21년 추진실적('21.9월말 기준)

○ 벽걸이에어컨 설치사업 / (연인원 150명)

- 쪽방지역주민의 건강한 여름나기를 위한 복도형 벽걸이에어컨 설치사업
- 쪽방거주민 중 취약가구 및 취약주민(150명)을 선정하여 설치
- ※ 85개동(530명) 중 10가구에 복도형 벽걸이 에어컨(15대)설치사업



복도형 에어컨 설치 사업

< 사업비 및 추진실적 >

(단위 : 천원, 명)

계 획		실 적		집행률(%)
예산	목표인원	집행액	연인원	
18,000	150	18,000	150	100

향후 계획

- 공동모금회 지원 사업을 통한 순차별 사업추진 : ~ '22. 10월

작성 자 행정실장 : 최선관(☎02-747-9074)

3. 마을합동추모식사업(주민합동추모식)

사업개요

○ 사업목적

- 쪽방에서 사망하신 고인을 추모하고 심리 정서적 위로 향유
- 장례문화 정착을 통한 자발적인 추모 문화 형성

○ 이용대상 : 쪽방지역 주민

○ 주요내용 : 지역주민 마을합동추모식

○ 사업예산 : 1,000천원

'21년 추진실적('21.9월말 기준)

○ 마을합동추모식 / 상, 하반기

- 쪽방지역주민의 직장처리를 방지하여, 자발적인 장례문화 형성
- 21년도 돈의동 쪽방 사망자 12명의 마을합동추모식 예정

※ 코로나19 추이를 확인하여 마을합동추모식 추진 예정



합동추모식



마을주민 추모

< 사업비 및 추진실적 >

(단위 : 천원, 명)

계 획		실 적		집행률(%)
예산	목표인원	집행액	연인원	
1,000	100	0	0	0

향후 계획

○ 코로나19 추이 확인하여 사업추진 예정 : ~ '21. 12월

작성 자 행정실장 : 최선관(☎02-747-9074) 팀장 : 남병철(☎070-7783-0872)