2021 주요 업무보고

2021. 11

시립비전트레이닝센터

I. 일반 현황

1 시설 현황

- 시설명 : 서울특별시립 비전트레닝센터(시설장 : 한명섭)
- 소재지 : 서울시 성동구 자동차시장길48(용답동)
- 개원일 : 2004. 2. 1 (준공일 : 2004. 1. 1)
- 운영법인 : 사회복지법인 한울정신건강복지재단 (대표 : 황운성)
- 설립목적 : 알코올의존 및 정신질환을 지닌 노숙인의 신체적/정신적 재활을 통한 자립기반 조성 지원
- 시설규모
 - 대지면적 4,793 m^2 , 건물연면적 3,499 m^2
 - 가동 : 지상2층, 나동 : 지상2층
 - 외부(컨테이너) : 외부생활실 2곳, 격리실 1곳, 간이화장실 1곳

	가동	2층	생활실, 사무실, 프로그램실, 세면장/화장실, 휴게실
		846.7 m^2	
	나동	1층	식당, 회의실, 세탁실, 보호작업장, 보일러실, 세면장/화장실, 당직실
		842.5 m^2	
	외부	2층	생활실, 사무실, 독서실, 프로그램실, 세면장/화장실, 휴게실
		846.2 m^2	
외부	1층	생활실, 사무실, 세면장/화장실, 치과진료실, 휴게실, 체력단련실	
	120.94 m^2	외부생활실, 격리실, 간이화장실	

2

예산 현황

□ 예산현액

(단위 : 천원)

구 분	2021년	%	2020년	%	증감액	%
계	3,967,354	100	3,921,617	100	45,737	1.1
보 조 금	3,287,955	82.9	3,154,594	80.4	133,361	4.2
후 원 금	231,386	5.9	440,348	11.3	-208,962	-47.4
사 업 수 입	5,000	0.1	12,956	0.3	-7,956	-61
전 입 금	64,051	1.6	27,143	0.7	36,908	135.9
잡 수 입	100,723	2.5	31,882	0.8	68,841	215.9
이 월 금	278,239	7	254,694	6.5	23,545	9.2

□ 예산집행 현황 : 집행률 66.1% ('21.9월말 현재)

(단위 : 천원)

세 출			
관	예산액	지출액	비율(%)
합 계	3,967,354	2,622,308	66.1
사무비	1,919,981	1,406,960	73.3
재산조성비	102,826	34,741	33.8
사업비	1,797,018	1,094,592	60.9
예비비	100	0	0
반환금	147,429	86,015	58.3

*세출 예산 반환금 내역 :

1) 보조금 반환금 81,000천원

(경상운영비:60,475천원, 거리상당사업:6,385천원, 특별/일자리사업:11,946천원, 그 외 지원주택사업 및 기타보조금 반환금 2,194천원)

2) 후원금 반환금 66,429천원(모금회 모델화사업:39,220천원, 서울모금회사업:27,209천원 사업 종료로 반환)

□ 후원금 수입현황 ('21.9월말 현재)

구 분	건수	금액(천원)	비고
합 계	1,274	116,689	
후원금	지 정 후 원 금	9	101,860
	비지정후원금	1,265	14,829

3 조직 및 인력

조 직 : 1 국 5 팀

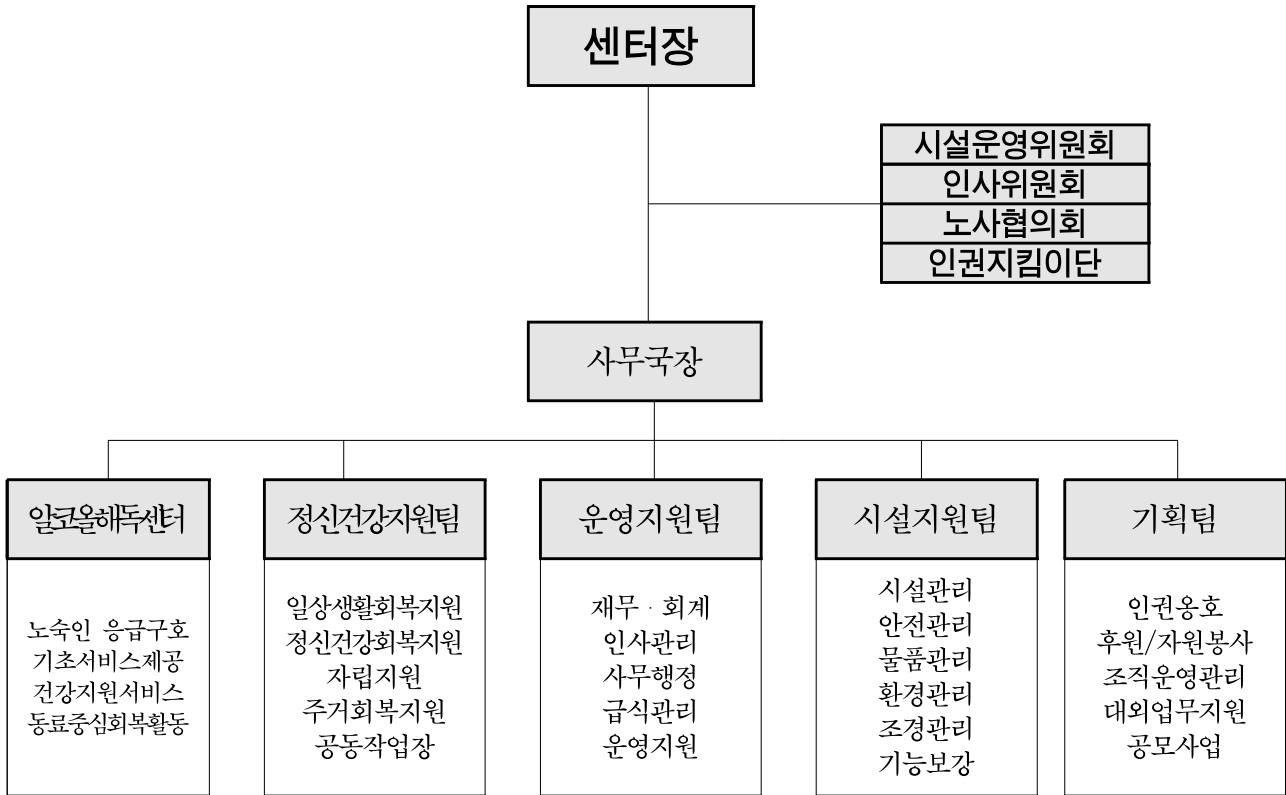

인 력 : 정원 34명 / 현원 34명

구 분	계	1급 시설장	2급 사무국장	3급 상담원	3급 영양사	3급 간호사	4급 생활 복지사	5급 생활 지도원	6급 사무원	6급 관리인	7급 조리원
계	34/34	1/1	1/1	4/4	1/1	1/1	4/4	12	2/2	4	4/4
시 설 장	1/1	1/1	-	-	-	-	-	-	-	-	-
운 영 지 원 팀	11/11	-	1/1	1/1	1/1	-	1/1	1/1	2/2	-	4/4
알코올해독센터	6/6	-	-	1/1	-	1/1	1/1	3/3	-	-	-
정신건강지원팀	9/9	-	-	1/1	-	-	1/1	7/7	-	-	-
시 설 지 원 팀	4/4	-	-	1/1	-	-	-	-	-	3/3	-
기 획 팀	3/3	-	-	-	-	-	1/1	2/2	-	-	-

※ 정신보건전문요원 6명(정신보건사회복지사 5명, 정신보건간호사 1명)

□ 법인현황

- 법인명 : 사회복지법인 한울정신건강복지재단
- 설립일 : 1997. 4. 29.
- 소재지 : 서울시 관악구 청룡동 947번지, 태광빌딩 3층
- 대표자 : 황운성

□ 법인이념

○ 설립목적

- 법인은 열정과 도전 정신으로 정신질환을 가진 사람, 장애를 가진 사람, 노숙과 같은 사회적 위기에 처한 사람 등 사회적 약자들이 지역사회에서 자기주도적으로 인간다운 삶을 회복할 수 있도록 예방, 재활, 고용, 주거 및 권익옹호 등의 다양한 사회복지사업을 실천하고, 관련된 학술연구 활동을 수행함으로써 사회적 소수자들의 회복지향실천 이념의 보편적 실현을 그 목적으로 한다.

○ 운영원칙

- 열정과 도전으로 사회적 약자의 권익을 옹호
- 선도적인 정책과 실천을 이끌어가는 전문 사회복지의 HUB

○ 주요사업

- 정신재활시설의 운영
 - 한울지역정신건강센터(주간재활시설)
 - 중랑한울지역정신건강센터(주간재활시설)
 - 새로돋는 집(남성 공동생활가정)
 - 리커버리하우스(남성 공동생활가정)
 - 유쾌한 집(남성 공동생활가정)
- 장애인 직업재활시설의 운영
 - EM실천(직업재활시설-보호작업장)
 - 조은세상(직업재활시설-보호작업장)
 - 해내기보호작업장(직업재활시설-보호작업장)
 - 금천구립장애인보호작업장(직업재활시설-보호작업장)
- 정신질환자 지역사회재활사업 운영
 - 정신장애인 공공후견 사업 및 자립생활주택 사업 운영
- 사회서비스 사업의 운영
 - 정신장애인토탈케어 서비스
- 장애인 지역사회재활시설의 운영
 - 인천시립장애인복지관 수탁 운영
- 장애인주간보호시설의 운영
 - 해내기주간보호센터 수탁 운영
- 노숙인 복지시설의 운영
 - 서울특별시립 비전트레이닝센터 수탁 운영

II. 운영 방향

1 운영 비전 및 방향

운영비전

- 미션 : 다시서는 사람들과 함께 만들어 가는 회복 베이스 캠프
- 비전 : 회복과 탈노숙의 길을 만드는 공동체의 모델이 되자

운영방침

- 노숙인 재활시설의 '회복지향 실천모델' 구축
- 노숙인의 개별적 욕구와 능력에 따른 맞춤형 재활서비스 제공
- 노숙인 사회참여 활동 지원
- 노숙인 인권옹호 활동 강화 및 시설 이용 노숙인의 편의생활 증진
- 지역사회 교류협력 및 홍보 강화
- 일자리 및 주거지원을 통한 자립생활과 지역사회 정착

운영전략

- 건강의 회복
- 삶의 의미와 희망의 회복
- 사회적 관계와 역할의 회복
- 일(직업)과 주거의 회복

□ 2021년 운영방향

○ 건강의 회복

- 기초 생활 및 안전의 회복
- 알코올중독 및 정신질환으로부터의 회복

○ 사회적 관계와 역할의 회복

- 이용인이 존중받는 시설의 운영
- 자기 주도적 회복 역할의 증진
- 서로 돕는 동료지지 체계의 조성
- 지역사회에 공헌하는 복지시설로의 인식의 전환

○ 일(직업)과 주거의 회복

- 지속가능한 일자리를 통한 사회적 역할 회복
- 지원주거를 통한 탈시설 지역사회 정착

○ 삶의 의미와 희망의 회복

- 인문학 운영
- 알콜중독과 정신질환에 대한 이해

□ 2021년 운영전략

- 거리 노숙인 탈노숙지원
 - 거리 노숙 장기화 예방을 위해 안정적인 응급구호 활동 진행
 - 음주문제로부터 회복할 수 있는 기초 생활서비스 환경 조성

- 당사자와 함께 하는 음주 회복 문화 조성
 - 문제음주 당사자의 변화동기에 맞는 프로그램 운영
 - 개별 회복지원 서비스 강화

- 당사자와 함께 하는 정신건강 회복문화 조성
 - 일상생활 회복
 - 정신건강 회복 지원
 - 자기 주도적 삶 지원
 - 사회적 관계 회복

- 취업지원으로 자립기반 조성
 - 시설 이용인에게 적합한 취업활동·확보지원 서비스 강화
 - 취업유지 지원을 통한 자립기반 조성

- 주거지원으로 탈노숙 지원
 - 지원주택 45호, 매입임대주택 29호 유지

- 안정적이고 투명한 시설관리
 - 시설 유지보수 및 안전관리
 - 이용인 욕구중심의 공간 제공과 기능보강사업 실시
 - 화재 및 안전사고 예방
 - 청결한 급식환경 조성
 - 투명한 예산/회계 체계 수립

3

2021 주요사업 추진실적

□ 주요사업 추진실적 (주요사업 요약보고)

(2021.9.30 현재)

구 분	계 획	실 행	대 비
	연인원(명)	연인원(명)	연인원(%)
합 계	65,737	39,623	60.3
노숙인특별보호대책사업	11,277	7,908	70.1
알코올해독센터사업	19,155	9,839	51.3
정신건강지원사업	34,097	20,896	61.2
일자리지원사업	1,134	550	48.5
주거지원사업	74	70	94.6

사업구분	세부내용
노숙인 특별보호 대책사업	○ 하절기/동절기 산재지역 4개구(성동구, 광진구, 중랑구, 동대문구) 거리상담, 무더위 쉼터, 서울시 위기대응콜(강북동부권역)
알코올 해독센터사업	○ 거리 알코올 의존 노숙인 입소 유도 및 초기 적응, 알코올 금단증상 해소를 통한 재음주, 재거리노숙 방지, 알콜세미나, 정신과 진료 등
정신건강 지원사업	○ 사례관리, 정신건강회복지원 프로그램(알코올 중독의 이해, 인문학, 정신건강교육, 정서지원프로그램, 여가지원 등), 동아리활동, 동료생명지킴이, 자립지원
취업지원사업	○ 노숙인 공공일자리(새희망사다리, 특별자활 근로 등), 민간일자리 연계지원, 일용직 근로 지원 일일 평균
주거지원사업	○ 취약계층 임대주택 주거 운영기관(매입임대 주택 및 공동생활가정 운영), 지원주택 서비스 제공기관(입주 지원 및 사례관리 등)

□ 비전센터 이용자 현황 (요약보고)

- 입소자 현황

(단위: 연인원, 명)

구분	합계	거리 상담	경찰	병원	자진	종합 지원	타시설	행정	기타
2021.9.	111	14	0	0	1	96	0	0	0

- 입소자 연령대

(단위: 연인원, 명)

구분	합계	*10대	20대	30대	40대	50대	60대	*70대
2021.9.	111	0	1	7	38	50	14	1

*동절기 거리상담 입소자

- 입소자 구분

(단위: 연인원, 명)

구분	합계	신규	재입소
2021.9.	111	24	87

- 질병 유형별 분류

(단위: 연인원, 명)

구분	입소 자 수	질병 유형별 (계)	알코올 중독	조현병	우울	수면 장애	양극성 정동장애	비해당
2021.9.	111	111	74	18	14	1	1	3 (동절기 거리상담)

기타 6명: 알코올중독과 중복질환으로 호흡기질환 1, 길링바레증후군 1, 당뇨 2, 척추협착증 2

□ 주요사업 추진성과 (요약보고)

1. 입퇴소현황 및 탈시설 성과

- 2021년 9월말 현재 입소자 : 102명
 - 입소유형 및 구분 : 종합지원센터 71명(69.6%), 자진 18명(17.6%), 병원 5명(5.0%), 거리 8명(7.8%) 등 / 재입소 83명(81.4%), 신규 19명(18.6%)
 - 노숙인법 의뢰체계에 따른 종합지원센터에서 재활센터로 의뢰입소 비율을 전년 41.1%에서 71.7%로 향상
- 퇴소자 현황 및 탈시설 성과
 - 2021년 1월~9월 총퇴소자 128명
 - 평균 시설 이용기간 : 평균 257일
 - 퇴소유형 : 매입임대 13명(10.2%), 자진 63명(49.2%), 자립 15명(11.7%), 시설전원 1명(0.8%), 병원입원 2명(1.6%) 등
 - 탈시설 후 지역사회로 복귀한 이용인은 총 32명(25%)
 - 2014.1.~2021.9. 비전트레이닝센터 입소 이용인 3,903명(연인원), 탈시설 후 지역사회로 복귀한 이용인은 총 960명(31.3%), 동일기간 매입임대주택입주 122명(3.9%)
 - 탈시설: 귀가귀향, 시설전원, 자립, 매입임대입주, 취업

2. 거리 노숙인 위기개입 및 이용인 건강증진 실적

- 거리 노숙인 응급구호 활동 : 특별보호(869건), 상담(1,019건), 물품지원(1,822건), 응급구호 및 임시주거 연계(14건), 병원연계(17건), 위기대응콜(127건)
- 신체 및 정신건강 증진 활동 : 활력징후 측정 및 건강사정(125건), 결핵검진(108건), 코로나19 백신접종(304건), 건강검진(105건)

3. 알코올중독/정신질환 노숙인 사례관리 및 재활프로그램 실적

- 정신질환 노숙인 투약관리 : 52명/17,117건(아침/점심/저녁)
- 각종 상담 : 138명/1,437건

- 알코올중독 특강(스트레스해소, 회복의 삶 등): 35명/3회 , 회복지지모임: 66명 /14회, 인문학교육 : 27명/9회

4. 취업지원 실적

- 2021년 1월~9월 평균 : 민간기업/일용직(22명), 공공근로(16명), 특별자활 (17.2명), 공동작업장(1.9명)

5. 주거지원 실적 (77호/66명)

- 노숙인 지원주택 : 기관1(송파구 마천동) 19호/15명, 기관2(관악구/구로구) 26호 /25명
- 매입임대주택 : 29호/30명

6. 코로나 방역 강화 등

- 실내 인원 확진자 0명 (21년 외부근로중 1명 확진. 치료완료)

Ⅲ. 주요사업 추진현황

- 1 노숙인 특별보호대책 사업
- 2 알코올해독센터 사업
- 3 정신건강지원 사업
- 4 일자리지원 사업
- 5 주거지원 사업

1. 노숙인특별보호대책 사업

사업개요

○ 사업목적

- 거리 노숙인 고온, 저체온 사망 예방 활동
- 음주문제 및 정신질환 노숙인에 대한 응급개입, 시설입소 유도

○ 이용대상 : 거리 노숙인(강북동부권역 : 성동,광진,중랑,동대문)

○ 주요내용 : 시설 입소유도 및 시립병원 치료 연계

○ 사업예산 : 68,781천원

'21년 추진실적('21.9월말 기준)

○ 겨울철 거리노숙인 응급구호 활동 (20.11.16~21.3.15)

- 강북동부권역(성동,광진,중랑,동대문) 거리상담, 각종 구호품 제공
- 시설입소 및 일시보호시설 연계 및 시립병원 치료 연계활동 진행
- 기타 지원: 119신고, 위기대응콜 접수 및 처리

○ 여름철 거리노숙인 응급구호활동 (21.3.16~9.30)

- 강북동부권역(성동,광진,중랑,동대문) 순찰, 거리상담, 각종 구호품 제공, 무더위쉼터 이용
- 시설입소 및 일시보호시설 연계
- 119신고 및 시립병원 치료 연계

< 사업비 및 추진실적 >

(단위 : 천원, 명)

계 획		실 적		집행률(%)
예산	목표인원	집행액	연인원	
68,781	2,338	43,297	1,977	62.9

향후 계획

○ 폭염기 및 혹한기 노숙인 응급구호 체계 마련

작성 자 사무국장 : 최광량(☎02-2243-9183/102) 알코올해독센터팀장 : 이상훈(☎401)

2. 알코올해독센터 사업

사업개요

○ 사업목적

- 알코올 금단증상 해소를 통한 재음주, 재노숙 방지
- 알코올재활프로그램을 통한 음주폐해인식 강화

○ 이용대상 : 알코올문제가 있는 노숙인

○ 주요내용

- 입소자기초서비스, 건강지원서비스, 동료중심회복활동, 알코올회복지원

○ 사업예산 : 95,529천원

'21년 추진실적('21.9월말 기준)

○ 입소자기초서비스

- 입소상담, 척도검사, 입소자 오리엔테이션, 병원 동행
- 주민등록 이전 및 관리

○ 건강지원서비스

- 활력징후 측정 및 건강사정, 건강검진
- 감염성 질환 예방 및 집단면역 증진 서비스 : 결핵검진, 코로나 백신접종, 구충제 지급

○ 동료중심회복활동

- 일상단주모임, 여가문화활동

○ 알코올회복지원

- 알코올중독 회복교육(정신건강교육, 회복경험나누기, 회복특강) 등

< 사업비 및 추진실적 >

(단위 : 천원, 명)

계 획		실 적		집행률(%)
예산	목표인원	집행액	연인원	
95,529	19,155	32,536	9,839	34.1

향후 계획 : 알콜중독 노숙인에 대한 탈노숙. 탈시설 지원

작성 자 | 사무국장 : 최광량(☎02-2243-9183/102) 알코올해독센터팀장 : 이상훈(☎401)

3. 정신건강지원 사업

사업개요

○ 사업목적

- 입소 노숙인 일상생활, 정신건강 회복 지원

○ 이용대상 : 센터 입소 노숙인

○ 주요내용 : 기초회복지원, 정신건강회복지원(알코올질환, 정신질환)

○ 사업예산 : 21,200천원

'21년 추진실적('21.9월말 기준)

○ 기초회복지원

- 상담 및 사례회의, 초기생활지원서비스, 생활실환경지원, 자치위원회, 사례관리, 진료 및 복약 지원, 정기적인 일상생활지원을 통하여 일상성 회복 지원

○ 정신건강회복지원

- 역량강화, 동료생명지킴이 등 회복 활동을 통하여 정신건강 회복을 지원

계 획		실 적		집행률(%)
예산	목표인원	집행액	연인원	
21,200	34,097	11,150	20,896	52.6

향후 계획

○ 코로나19예방으로 비대면, 소규모 활동을 변경 진행

4. 일자리지원 사업

사업개요

- 사업목적
 - 일자리 관련 지원을 통하여 경제 활동 능력 향상
- 이용대상 : 입소 노숙인
- 주요내용 : 일자리지원센터 연계 교육 지원, 공공 일자리 취업 및 고용유지 지원, 공동작업장 운영
- 사업예산 : 226,930천원

'21년 추진실적('21.9월말 기준)

- 공공일자리 지원
 - 민간, 공공 일자리 관련 공지 및 취업 지원
 - 고용유지를 상담 및 건강관리 지원
- 공동작업장 운영
 - 장난감 부품 선별, 조립, 목공체험키트 포장 작업
 - 보호된 공간에서 작업 활동 지원 및 작업비 지급

< 사업비 및 추진실적 >

(단위 : 천원, 명)

계 획		실 적		집행률(%)
예산	목표인원	집행액	연인원	
226,930	2,285	173,921	1,025	76.6

향후 계획

- 취업, 고용유지 지원 활동 지속
- 공동작업장 운영을 위한 임가공 작업물량 확보

5. 주거지원 사업

추진배경 및 목적

- LH매입임대주택, SH지원주택 제공으로 지역사회 정착 지원
- 맞춤형 사례관리로 지역주민으로서의 역할과 활동 기회 획득

사업개요

- 이용대상 : LH매입임대주택, SH지원주택 입주자
- 주요내용 : 입주자에게 주거유지 및 지역사회 연계 서비스 제공

'21년 추진실적('21.9월말 기준)

- 연계서비스
 - 지역사회 복지서비스 기관 연계 및 주택 제공기관과의 협력
 - 고용지원 및 기초수급권 등 행정지원 서비스 활용 기회 안내
- 직접제공 서비스
 - 음주 및 정신건강 악화에 따른 위기관리 지원
 - 자치활동, 일상생활 및 정서활동 지원

계 획		실 적		집행률(%)
예산	목표인원	집행액	실인원	
0	74	0	70	

향후 계획

- 지원주택 추가 운영 및 주거 전문 사례관리 서비스 제공
- 지원주택 모델화 사업 안정적 운영

IV. 부설 · 특화 사업

1 지원주택 모델화 사업명

2 용답도서관 협력 사업

1. 사회복지공동모금회 “지원주택 모델화사업”

추진배경 및 목적

- 만성 노숙인의 주거 중심 자립정착 증진 및 독립생활능력 향상
- 삶의 자신감 고취를 위한 사회참여 향상

사업개요

- 이용대상 : LH매입임대주택, SH지원주택 입주자
- 주요내용 : 만성(알코올의존, 정신질환) 노숙인에게 주거중심 정착을 지원하여 지역사회 통합 모델 만들기

'21년 추진실적

- 주거중심 자립정착 (연인원 30명, 주택 30호)
 - 개인별 맞춤형 주거환경 개선 및 조성 지원
 - 지원주택 커뮤니티 공간 조성
- 삶의 의미 발견 활동 및 독립생활 능력 향상 (연인원 39명)
 - 삶더하기, 입주민 강사양성 교육 지원
 - 일상생활 유지 지원 및 개별회복 지원
- 자립생활 매뉴얼 제작
 - 지원주택에 대한 이해를 돕고 지역 자원리스트 목록화

향후 계획

- 개인별 안정적인 주거 공간 확보 및 환경 개선
- 지역사회 자원개발 및 연계활동 강화

2. 용답도서관 협력사업

추진배경 및 목적

- 용답도서관 도서 대여 협력사업으로 이용인에 대한 양질의 독서 환경 제공
- 인문학을 통해 사람에 대한 철학적 이해와 새로운 지식의 습득

사업개요

- 이용대상 : 시설 입소 노숙인
- 주요내용 : 도서대출 및 인문학 강의와 외부 탐방활동 제공

'21년 추진실적

- 도서대여 (연인원 93명)
 - 시설 내 작은 도서관 운영으로 이용인의 독서문화 환경 제공
- 인문학 (연인원 38명)
 - 역사 속 인물에 대한 탐구를 통한 '역사 속 인간'에 대한 성찰 주제 강의
 - 강의 주제와 관련된 역사탐방 진행(온라인강의 대체)

향후 계획

- 2022년 협력사업 유지
- 이용인 욕구에 따른 인문학 강의 주제 선정 및 진행

V. 부록

■ 21년도 세부사업 실적표

■ 21년 세부사업 실적표) 1월~9월말 기준

팀명	사업구분	프로그램	세부 프로그램	목표		실적		진행비율(%)		
				회기	인원	회기	인원	회기	인원	
운영지원팀	급식관리	1. 식사제공	-	1,095	142,350	819	86,480	74.79	60.75	
		2. 식자재 검수	-	365	-	273	0	-	-	
		3. 위생교육	-	12	48	9	36	-	-	
		4. 급식소 안전점검	-	2	-	1	0	50	-	
		5. 만족도 조사	-	2	210	1	98	-	-	
		6. 특식 제공	-	2	240	2	220	-	-	
	시설관리	1. 소방훈련 교육	-	4	36	2	18	50	50	
		2. 소방설비 점검	-	12	-	9	9	75	-	
		3. 소방작동 기능 점검	-	1	-	1	1	-	-	
		4. 이용인 자치소방대	-	4	-	2	0	-	-	
		5. 정화조 및 저수조관리	-	2	-	3	3	150	-	
		6. 방역소독	-	9	-	7	7	-	-	
		7. 종합보험	-	1	34	1	34	-	-	
		8. 전기안전 점검	-	12	-	9	9	-	-	
		9. 가스안전 점검	-	12	-	9	9	-	-	
		10. 시설물유지보수	-	수시	-	945	945	-	-	
		11. 재물조사	-	1	-	0	0	-	-	
		12. 기능보강	-	1	-	0	0	-	-	
	인사, 사무관리	1. 채용	-	수시	수시	11	11	-	-	
		2. 인사발령	-	수시	수시	2	14	-	-	
		3. 직원포상	-	1	-	1	5	100	-	
		4. 근무평가	-	1	34	0	0	0	0	
		5. 문서접수	-	수시	수시	703	0	-	-	
		6. 문서발송	-	수시	수시	218	0	-	-	
		7. 사회보험신고	-	1	34	12	11	-	-	
		8. 차량관리	-	240	-	185	0	-	-	
	환경관리	1. 물품관리	1. 사무용품	수시	-	877	0	-	-	
			2. 위생용품 (청소도구 및 위생품)	수시	-	3,299	0	-	-	
				-	-	7,401	-	-	-	
	상담해독센터	노숙인응급구호	1. 겨울철 특별보호 대책응급구호활동	겨울철 특별 보호 활동	960	120	74	634	7.71	528.33
				상담(정보제공 포함)	1,900	1,900	913	913	48.05	48.05
				시설연계	10	10	1	1	10	10

팀명	사업구분	프로그램	세부 프로그램	목표		실적		진행비율()		
				회기	인원	회기	인원	회기	인원	
터			응급구호 입소	50	50	8	8	16	16	
			고시원 연계	3	3	6	6	200	200	
			병원연계	10	10	17	17	170	170	
			침낭 지급	30	30	19	19	63.33	63.33	
			햇팩 지급	120	2,000	74	1,731	61.67	86.55	
		2. 여름철 특별보호 대책응급구호활동	여름철 특별 보호 활동	80	160	106	235	132.50	146.88	
			시설입소 등 보호조치	10	10	6	6	60	60	
			무더위 쉼터 운영	120	1,200	122	736	101.67	61.33	
		3. 위기대응콜	출동	20	20	21	27	105	135	
			거리상담 입소	20	20	0	0	0	0	
		4. 노숙인실태조사	노숙인실태 조사	4	40	2	19	50	47.50	
		5. 유관기관연계활동	해독센터 의뢰 입소	24	24	0	0	0	0	
			지원센터 의뢰 입소	50	200	32	85	64	42.50	
			유관기관 회의	10	10	0	0	0	0	
			기관방문	4	4	2	3	50	75	
		입소자 기초서비스	1. 입소지원 (초기개입)	입소상담	300	300	106	106	35.33	35.33
				척도검사	300	300	106	106	35.33	35.33
			2. 기초생활물품지급	기초생활 물품지급	300	300	106	106	35.33	35.33
				전입지원	120	120	57	57	47.50	47.50
			3. 주민등록 이전 및관리	말소복원	30	30	7	7	23.33	23.33
	신분증 발급			40	40	14	14	35	35	
	4. 오리엔테이션		좋은 하루 헬로 비전	250	250	183	990	73.20	396	
			5. 긴급지원	병원 동행	52	156	18	34	34.62	21.79
	긴급지원 교통비			250	250	29	29	11.60	11.60	
	건강지원서비스		1. 기초 건강점검	활력징후 측정 및 건강사정	300	300	125	125	41.67	41.67
		건강검진		300	300	105	105	35	35	
		구강검진		2	260	0	0	0	0	
		거주자 건강검진		40	40	0	0	0	0	
		2. 생활 속	건강교육	수시	수시	88	88	-	-	

팀명	사업구분	프로그램	세부 프로그램	목표		실적		진행비율(%)		
				회기	인원	회기	인원	회기	인원	
		건강습관형성	약품구비 지원	450	450	670	670	148.89	148.89	
			영양보충	60	60	54	297	90	495	
			중독물질 중단 대체 식품지원	200	200	0	0	0	0	
		3. 감염성 질환 예방 및 집단면역증진서비스	결핵검진	2	360	1	108	50	30	
			코로나백신 접종	2	260	23	304	1,150	116.92	
			독감접종	1	180	0	0	0	0	
			구충제 지급	2	360	45	219	2,250	60.83	
		동료 중심 회복 활동	1. 동료활동가 조직화	주간모임	40	280	15	58	37.50	20.71
				교육	10	100	0	0	0	0
				여가문화활동	10	100	9	45	90	45
	2. 동료활동가 활동		동료만남	40	400	0	0	0	0	
			간담회	10	70	0	0	0	0	
			회복환경조성	4	24	8	84	200	350	
알코올 회복 지원 팀	생활 회복 지원	1. 일상생활지원	안티노(해독 센터 의뢰)	96	96	50	64	35.42	35.42	
			사례회의	20	20	22	22	60	60	
			상담	936	936	808	808	60.90	60.90	
			거주환경평가	32	32	18	19	31.25	34.38	
			생활실안전 점검			3	139			
		2. 건강회복지원	진료서비스	수시	수시	507	507	-	-	
			응급개입	수시	수시	6	6	-	-	
			노숙인의료 급여	수시	수시	6	6	-	-	
		3. 경제회복지원	신용회복지원	수시	수시	6	6	-	-	
			샌드박스개설	수시	수시	5	5	-	-	
	일자리 연계 (공공, 민간)		수시	수시	11	18	-	-		
	4. 주거회복지원	공공부조(수급, 차상위)	수시	수시	11	11	-	-		
		독립주거지원 (임주생활품)	25	25	6	6	20	20		
	알코올 의존 회복 지원	1. 일상성 회복 지원	일일생활실 점검	230	17,000	175	10,126	48.70	40.01	
			회복지자모임	15	90	14	66	93.33	73.33	
			개별회복지원	10	10	1	3	0	0	
			간담회	11	110	0	0	0	0	
			복지서비스 제공(지원시스템)	120	120	222	208	168.33	156.67	

팀명	사업구분	프로그램	세부프로그램	목표		실적		진행비율()		
				회기	인원	회기	인원	회기	인원	
		2.알코올의존 회복 문화조성	함께 길을 걷다	60	12	0	0	0	0	
			내 몸애	203	25	0	0	0	0	
			미술관 옆 박물관	49	7	0	0	0	0	
			추억 보관소	60	12	2	17	3.33	141.67	
			원예테라피	5	50	5	25	-	-	
			바다전시전	1	50	0	0	-	-	
		3. 알코올의존 회복교육	회복여행	1	100	0	0	-	-	
			정산간양교육	5	50	4	35	60	70	
		4. 인문학 및 작은도서관	회복경험 나누기	3	30	0	0	0	0	
			회복특강	5	50	0	0	0	0	
			그냥읽기	10	250	13	38	50	6	
			작은도서관	220	220	93	93	13.18	13.18	
	슈퍼비전	1. 슈퍼비전	운영평가	10	60	3	18	30	30	
	정신건강지원팀	생활회복지원사업	intake	intake	84	84	39	39	46.43	46.43
정기상담			정기상담	1,067	1,067	629	629	58.95	58.95	
기초회복지원사업		증상관리	투약	투약	883	18,494	756	16,794	85.62	90.81
			진료서비스	진료서비스	1,117	1,117	737	737	65.98	65.98
			응급개입	응급개입	14	14	12	12	85.71	85.71
			자기증상관리	자기증상관리	10	400	0	0	0	0
			약물증상교육	약물증상교육	3	30	0	0	0	0
		생활지원	초기생활지원서비스	초기생활지원서비스	16	16	13	43	81.25	268.75
			생활실모임	생활실모임	198	6,930	125	5,157	63.13	74.42
			생활실환경지원	생활실환경지원	18	560	0	0	0	0
			자치위원회	자치위원회	10	30	3	75	30	250
		서비스관리	서비스관리	서비스관리	570	570	224	224	39.30	39.30
상담(개별 및 집단)		상담(개별 및 집단)	상담(개별 및 집단)	40	220	0	0	0	0	
사례회의		사례회의	사례회의	10	30	6	31	60	103.33	
정신건강	역량강화	역량강화	역량강화	116	796	17	65	14.66	8.17	
	동료생명지킴이	동료생명지킴이	동료생명지킴이	108	473	33	96	30.56	20.30	

팀명	사업구분	프로그램	세부프로그램	목표		실적		진행비율()	
				회기	인원	회기	인원	회기	인원
	회복사업	여가문화활동	여가문화활동	4	40	0	0	0	0
	자립지원사업	취업 전 직업훈련	취업 전 직업훈련	27	41	0	0	0	0
		성동자활근로	성동자활근로사업	240	1,220	175	991	72.92	81.23
		새움터 공동작업장	새움터 공동작업장	275	1,925	145	772	52.73	40.10
		자립체험	자립체험서비스	3	20	1	7	33.33	35
		주거교육	주거교육서비스	2	20	0	0	0	0
기획	기획-1	1. 인권옹호/인권교육사업	입퇴소심사위원회(참석자)	12	60	8	39	66.67	65
			입퇴소심사위원회(대상)	12	60	8	30	66.67	50
			인권자문단 회의	4	24	3	21	75	87.50
			인권교육(직원)	1	34	0	0	0	0
			인권교육(이용인)	1	80	0	0	0	0
			인권강사양성	1	1	0	0	0	0
			인권실태조사	1	160	0	0	0	0
			비전소리함	수시	수시	2	2	-	-
			국가인권위원회 진정함	수시	수시	0	0	-	-
	기획-2	2. 외부자원/자원봉사자관리	후원자관리(후원자수)	12	2,400	4	562	33.33	23.42
			후원품수입(물품수)	수시	수시			0	0
			자활체육대회	1	80	0	0	0	0
			자원연계	4	0	0	0	0	-
			자원봉사자	12	72	14	50	116.67	69.44
	기획-3	3. 조직운영관리	데이터관리(월실적보고)	12	0	2	0	16.67	-
			재활성공사례(분기)	4	0	1	0	25	-
			알자리현황(월실적보고)	12	0	4	4	33.33	-
			분기실적보고	4	0	0	0	0	-
			운영위원회	4	36	3	27	75	75
			준중립노동문화위원회	4	16	0	0	0	0
			직원교육	1	27	21	21	2,100	77.78

팀명	사업구분	프로그램	세부 프로그램	목표		실적		진행비율()	
				회기	인원	회기	인원	회기	인원
			(사회복지보수)						
			직원교육 (간호사)	1	1	0	0	0	0
			직원교육 (영양사)	1	1	2	2	200	200
			직원교육 (시설관리자)	1	1	1	1	100	100
			직원교육 (회계관리자)	1	1	0	0	0	0
			개인정보 보호교육	1	34	3	33	300	97.06
			성희롱예방교육	1	34	3	33	300	97.06
			장애인인식개선	1	34	3	32	300	94.12
			이동학대신고 의무자교육	1	34	3	33	300	97.06
			노동교육	1	34	1	28	100	82.35
			산주직원교육	1	4	2	2	200	50
			법인교육	4	16	0	0	0	0
			주간운영회의	48	336	17	109	35.42	32.44
			전체직원회의	10	250	5	124	50	49.60
			팀 워크숍	1	34	0	0	0	0
			기관방문	4	16	0	0	0	0
		4-1. 노숙인인식개선 (홍보활동)	홈페이지 개선 및 소식 등록	20	0	14	12	70	-
			뉴스레터	12	19,200	8	12,932	66.67	67.35
			페이스북	수시	수시	2	1	-	-
			홍보물제작	1	0	0	0	0	-
		4-2. 노숙인인식개선 (비전성과보고회)	비전문학회	1	40	2	30	200	75
			비전사진전	2	10	0	0	0	0
			회복수기	1	30	0	0	0	0
			회복영상제작	1	0	0	0	0	-