

기안용지

분류기호 문서번호	토목 3050- <i>3031</i>	(전화번호 478-0546)	전결규정 조항 신결사항
처리기간	구청장 시청장		
시행일자	85.3.	결결	<i>3월 26일</i>
보존연한			
보조기관	부청장		
	건설국장	<i>3/15</i>	
	토목과장	기획예산계장	시설관리과장
기안책임자	토목계장 <i>신동우</i> 85.3.26		
경유			
수신	각안참조		
참조	<div style="display: flex; justify-content: space-between;"> <div style="border: 1px solid black; border-radius: 50%; padding: 5px;"> 24081사 85.3.16 홍재환 </div> <div style="border: 1px solid black; padding: 5px;"> 24081사 85.3.16 제 13 호 기획예산계장 기획관리사 최영 </div> </div>		

제 목 : 도시계획 사업 (도로, 하수도) 실시 계획 인가

제 1 안

수신 : 내부검제

제목 : 같은건

1. 서울시 고시 제 50호 (82.2.3)로 도시계획 시설 결정 및 지적
고시된 전입국고 전입로 개설 공사 인가에 앞서 주민의 의견청취를 위해 서울

시 공고 제 138호 (85.2.26)로 공람공고 한바,

2. 공고기간 (85.2.27-85.3.12)중 이의 신청이 없으므로 도시계획법
제 25조, 제 26조 동법 시행령 제 26조, 제 27조의 규정에 의거 인가하고 고
시로자 합니다.

첨부 : 1. 고시문 1 부.

2. 관계도면 1 부.

제 2 안

1. 서울특별시장

2. 시설계획 과장

서울특별시 도시계획과장 신동우

서울특별시 도시계획과장 신동우 (인)

4050

서울특별시 도시계획과장 신동우

제목 : 같은 건
1. 우리시에서 시행중인 천일국고 진입로 개설 공사에 따른 계획 인 가를 별첨과 같이 시행 하였기 보고합니다.
첨부 : 1. 고시안 사본 1 부.
2. 관계 도면 1 부. 끝.
제 3 안
수신 : 건설부 장관
발신 : 서울특별시청
제목 : 같은 건
1. 우리시 관내 강동구 천일국고 진입로 개설 공사에 따른 실시 계 획인가를 별첨과 같이 시행 하였기 보고 합니다.
첨부 : 1. 고시안 사본 1 부.
2. 관계 도면 1 부. 끝.
제 4 안
수신 : 총무처장관
발신 : 서울특별시청
제목 : 관보 게재 의뢰
1. 다음과 같이 관보 게재 의뢰 하오니 게재하여 주시기 바랍니다.
가. 관보 게재 구분 : 고 시
나. 관보 게재 건명 : 도시계획 사업 (도로, 하수도) 실시 계획 인가
다. 압착 근거 : 도시계획법 제 25조 제 26조
첨부 : 고시 (안) 사본 1 부. 끝.
제 5 안
수신 : 서울특별시청
참조 : 시 기 관 장

본 문장은 문서취급 관리
제도에 반영되어 있음

원본대조필

제목 : 시장관의 날인 의뢰

1. 도시계획 사업 (도로, 하수도) 실시 계획 인가에 따른 공문을 시
행 로 자 하오니 시장관의 날인하여 주시기 바랍니다.

첨부 : 총부서, 건설부 시행령문 각 1 부. 끝.

제 6 안

수신 : 서울특별시시장

참조 : 공보관

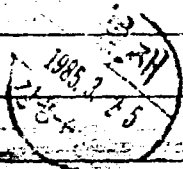

제목 : 시보 게재 의뢰

1. 다음과 같이 시보 게재 의뢰 하오니 게재하여 주시기 바랍니다.

가. 시보 게재 구분 : 고 시

나. 시보 게재 내용 : 도시계획사업 (도로, 하수도) 실시 계획
인가

다. 법적 근거 : 도시계획법 제 25조, 제 26조

첨부 : 고시 (안) 사본 2 부. 끝.

제 7 안

수신 : 도시경비과장

발신 : 토목과장

제목 : 같은건

1. 관내 천입국고 진입로 개설 공사에 따른 도시계획 사업 (도로,
하수도) 실시 계획 인가를 별첨과 같이 시행 하였던지 통보 하오니 업무에 참고
하시기 바랍니다.

첨부 : 1. 고시 (안) 사본 1 부.

2. 관계 도면 1 부. 끝.

본 공문은 본청수첩 관리
제도에 반하여 있음

도시경비과장

4052

고 시 간행

서울특별시 고시 제 호

도시계획 사업 (도로, 하수도) 실시 계획 인가

1. 서울특별시 공고 제 50호 (82.2.3)호 공람공고한 강동구 천입
국고 진입로 개설 공사에 대하여 다음과 같이 실시 계획을 인가 하였기 도시
계획법 제 23조 제 26조 및 동법 시행령 제 26조 제 27조의 규정에 의거 이
를 고시한다.

2. 관계 조서는 강동구청 토목과, 건설관리과에 비치하여 소유자와
이해 관계인에게 보인다.

1985. 3.

1. 사업의 종류 및 명칭 : 천입국고 진입로 개설공사

2. 사업시행지 : 천호동 217-113 - 217-7

3. 사업 시행규모 : 콘크리트포장 17.06 a

B = 8^m L = 251^m

하수도 D = 600^{mm} L = 243^m

4. 사업 시행자 : 서울특별시청

5. 사업착수 및 준공 예정일 : 85. 12. 31.

6. 사용토는 수용합 토지 : 별 첨

7. 토지 소유자와 토지 수용법 제 4조 3항의 규정에 의한 관계인

주소, 성명 : 별 첨

유효기간조판

문	공통	관수급 관리	①
제외에	합	있음	

217-52	대	138	신호동 217	김영삼
217-112	대	23	신호동 98 대안리	
217-108	"	254	"	
217-113	"	358	"	
217-114	"	16	"	
217-107	"	139	"	
217-115	"	9	정남지 중동 27-1	김영삼
217-109	"	75	대한 예수교회	장노희
217-111	"	18	"	김영삼
217-110	"	590	신호동 27-1	김영삼

지	명칭	수량	주소	본 동종교 기관 수급 관리 회계의 관할처 있음	비고
217-24	담장및대문	16	대한 예수교회	장노희	
217-65	건물	2	신호동 217-65	이만준	
217-65	담장및대문	12	"	이만준	
217-37	"	10	신호동 217-37	성광용 외 1인	
217-62	"	3	신호동 217-62	홍영식	
217-38	"	5	신호동 395-7	김기천	
217-33	"	8	신호동 "	홍은희	
217-39	담장	13	신호동 217-39	이순희	
217-43	담장및대문	18	암사동 423-62	김영배	
217-24	건물	16	신호 1동 산 36번지		

원본대조필

시공... 217번지...
 상영... 217-110...
 217-110



지목	면적
대	147
대	18
대	6.0
대	3.8
대	2.3
대	3.1
대	1.05
대	3.8
대	3.5
대	6
대	1.2
대	0.8
대	9
대	97

의원...
 217-38
 217-39

특정 성과에 의하여 작성함

1985년 2월 14일

시 장
 군 수

지목	면적
217-10	389
-108	254
217-24	394
-105	75
217-27	690
-110	6
계	698

본 계획은... 3개월이 경과하면 사용할수 없음

(190mm X 268mm)

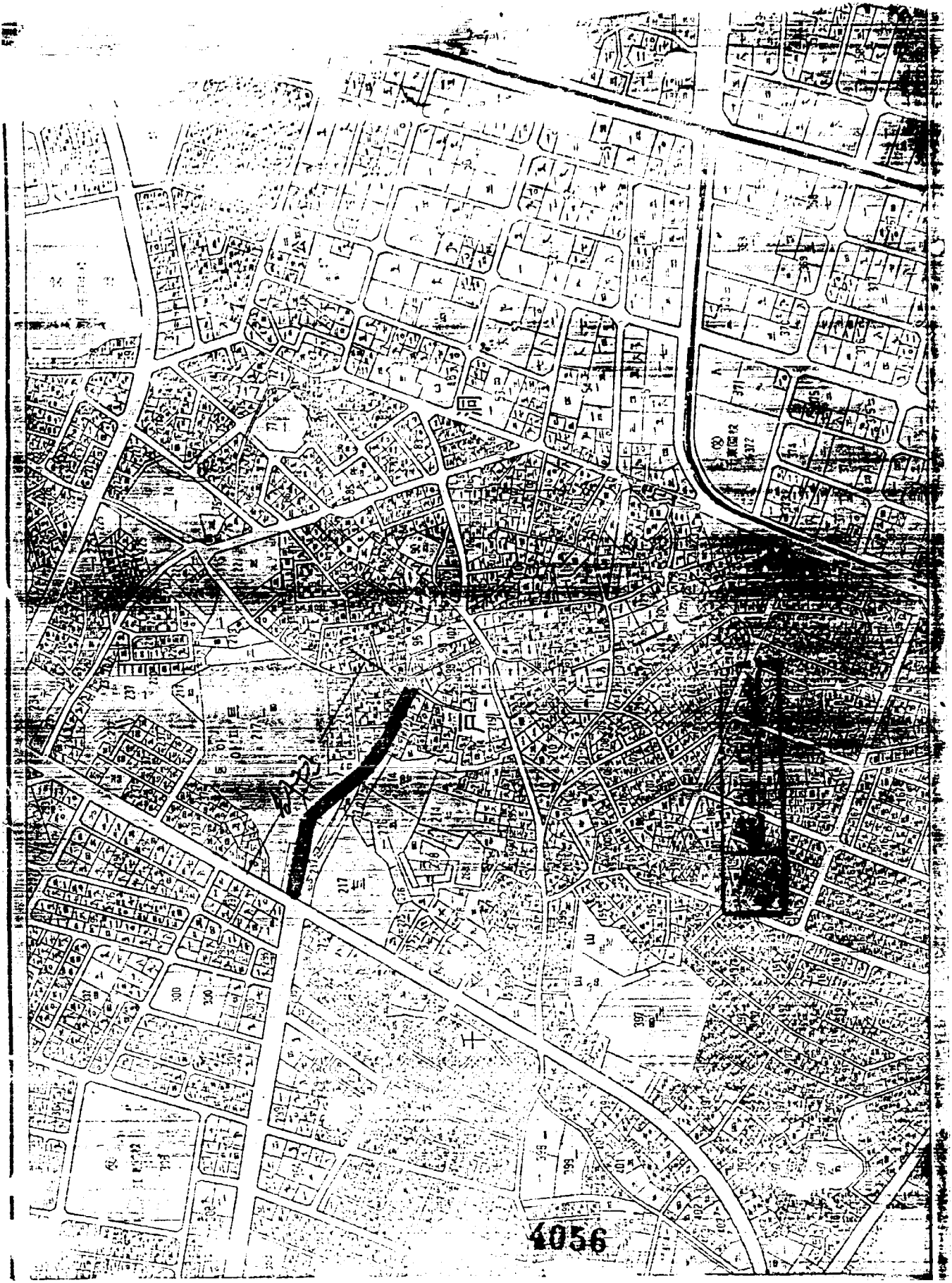

4056