

보도	공요	분요
과장	상	국장
과장	상	국장

기안용지

(전화: 731-6346)

분류기호 문서번호	시설30310-92
보존기간	영구·준영구. 10.5.3.1.
수신처 보존기간	영구.
시행일자	87. 3. 2

시	장
---	---

보조 기 관	시설계획과장 권경
	가로계획2계장 김영환
기안책임자	김영환

협 조 기 관	법무담당관 김성필	문 서 통 제
	협조통제관 행정과장 김영환	
	시설계획2계장 김영환	

경유 수신 참조	각안참조
----------------	------

장	장
---	---

제 목	도시계획시설(도로, 학교)변경결정
-----	--------------------

제1안 : 내부결정

1. 동작도장30310-2823('87.2.15)호 및 강서도장30315-3091('86.10.4)도장30310-3809('86.12.10)호와 관련입니다.

2. 위호와 관련 곤할구청장으로 부터 도시계획시설(도로, 학교)변경결정 요청이 있어 도시계획법 제12조 같은법 시행령 제6조, 제7조의2및 도시계획 변경통계 규정 제3조3항에 의거 다음과 같이 변경결정 하고자 합니다. 끝.

제2안 : 고시안

서울특별시 고시 제 호	24심시 1987. 2. 28 제 737 호
--------------	--------------------------

도시계획시설(도로, 학교) 변경결정.

1. 우리시 관내 도시계획시설(도로, 학교)을 도시계획법 제12조1항 및 같은법

시행령 제6조1항 나목 규정과 같은법 시행령 제7조의2에 의거 다음과 같이 변경결정 하였기

같은법 제12조4항에 따라 이를 고시한다.

2. 관계도면은 관할구청(동작, 강서)도시정비과와 시민봉사실에 비치하여 토지

소유자 및 이해 관계인에게 보인다.

87. 2. .

서울특별시

○ 도로조서

번호	구분	등급	류별	폭원(M)	연장(M)	시 점	종점	비 고
1	기정	소로	3	6	980	동작구 사당동708-55	176-5	
	변경	"	"	"	"		"	일부구간 위치조정
2	기정	소로	3	6	220	강서구 열창동182-3	112-2	
	변경	"	"	"	"	"	"	일부구간 위치조정

도면 : 관할구청(동작, 강서)비치도면과 같음.

○ 학교조서

구분	시설명	위 치	규모(M ²)	비 고
기정	학교	동작구 사당 산18-3	7,447	

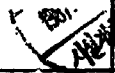
변경	학교	동작구 사당동 산18-3	7,597	중) 150M ²	
----	----	---------------	-------	----------------------	-------------------------------------------------------------------------------------

도면 : 동작구청 비지도면과 같음. 끝.

제3안

수신 : 건설부장관

참조 : 도시시설계획과장

제목 : 같 음

1. 우리시 관내 도시계획시설(도로, 학교)에 대하여 별첨과 같이 고시 하였기
보고 합니다.

첨부 : 고시문 사본 및 관계도면 각1부. 끝.

제4안

수신 : 총무처장관

제목 : 관보게재 의뢰

1. 다음과 같이 관보게재 의뢰 합니다.

가. 게재구분 : 고시 .

나. 게재건명 : 도시계획시설(도로, 학교)변경결정.

다. 법적근거 : 도시계획법 제12조.

다. 게재내용 : 별첨 고시문.

첨부 : 고시문 사본2부. 끝.

제5안

수신 : 수신처 참조(도시정비과장)

제목 : 갑 음.

1. 동작구청30310-2823('87.2.15)호 및 강서도청30315-3091('86.10.4),

30310-3809('86.12.10)호와 관련된업.

2. 위호토 변경결정 요청한 도시계획시설(도로, 학교)에 대하여 별첨과 같이

고사 되었기 통보하니 관계도면 정타하여 도시계획 업무에 착오가 없도록하고 도시계획법

제13조에 의한 저작권인을 조속 이행 하기바람.

첨부 : 고시문 사본 및 도면 각1부. 끝.

수신처 : 동작구청장, 강서구청장.

제6안

수신 : 수신처 참조

발신 : 과장

16-

제목 : 갑 음

1. 우미시 관내 도시계획시설(도로, 학교)에 대하여 별첨과 같이 변경결정

결재
87.2.26

하였기 통보하오니 업무에 참고 바랍니다.

첨부 : 고시문 사본 및 도면 각1부. 끝.

수신처 : 도시계획과장, 도로과장.

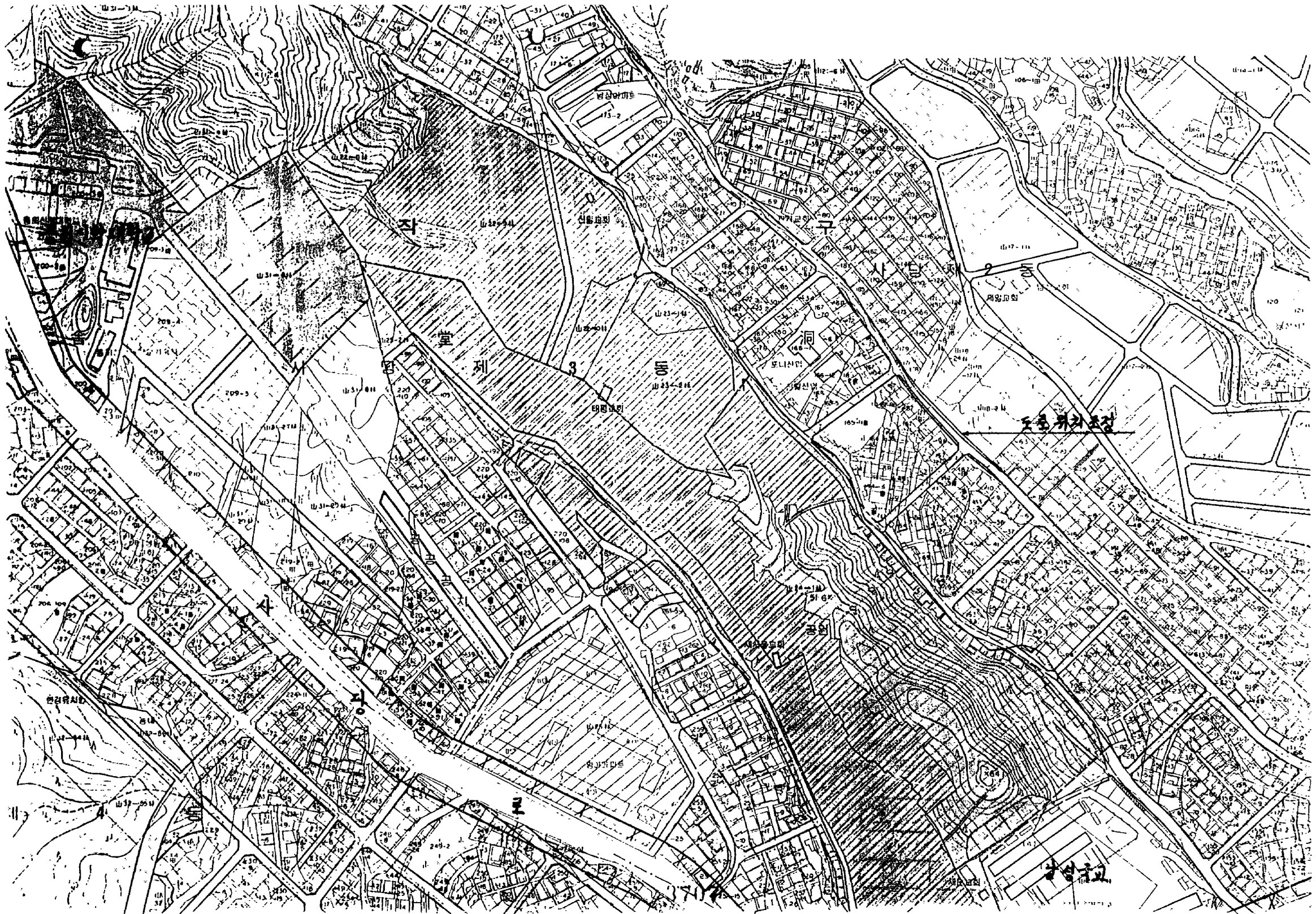

신정동

제3동

제3동

제3동

도동부리

동문



91-23 號

100-4 田
100-5
100-6
100-7
100-8
100-9
100-10
100-11
100-12
100-13
100-14
100-15
100-16
100-17
100-18
100-19
100-20

공정방송주식회사

195-1 號

신성회
576

254-2

253

252-2

251-2

250-4

253-8

262-2

263

263-2

264

265

266

267

268

269

270

271

272

신성회
신성회주식회사

신성회주식회사
주식회사

신성회주식회사
주식회사

신성회주식회사
주식회사

신성회주식회사
주식회사

신성회주식회사
주식회사

163-4 田
163-5 田
163-6 田
163-7 田
163-8 田
163-9 田
163-10 田
163-11 田
163-12 田
163-13 田
163-14 田
163-15 田
163-16 田
163-17 田
163-18 田
163-19 田
163-20 田

12.3

135-3

136-4 田

137-5 田

138-6 田

139-7 田

140-8 田

141-9 田

142-10 田

143-11 田

144-12 田

145-13 田

146-14 田

147-15 田



