

기안용지

분류기호 문서번호	시설 30310 10	(전화: 721-1246)	시행상 특별취급
보존기간	업자·준영구. 10.5.3.1.	시	장
수신처 보존기간	영구	23-119	
시행일자	88.2.19		
보조 기관	도시계획과장 김재익 계장	법무담당관 법조정책관	문서통제 1988.2.19 서울특별시 128222120701
기안책임자	김연환	시	장
경유 수신 참조	각단참조	도시계획 시	장
제목	도시계획시설 (하수도) 결정	도시계획 1988.2.19 119	장
제 1 단; 내부결재			
1. 강서도철 30315-6453 (87. 12. 27) 호 및 구로도철 30310-4088 (87. 12. 2) 호와 관련 인이다			
2. 위호와 관련 관할구철강으로부터 도시계획시설 (하수도) 결정(신청된) 강서구 명동 404 일대 (A=690㎡) 와 구로구 구로동 155-91 일대 (A=822㎡) 의 하 ^수 시설안건에 대하여 도시계획법 제12조 및 같은법 시행령 제6조의 권한 위임사항에 의거 별첨고시문과 같이 결정하고자 합니다			
3. 본건은 우리시 제1차 도시계획위원회 승계분회의(88.1.			

29)에서 심의 결정된 사항입니다

청 부 : 도시문 및 관련도시 1부

제 2 안

수 신 : 건설부장관

참 조 : 도시시설계획과장

제 목 : 갈 음

1. 우리시 관내 도시계획시설(하수도)에 대하여 별첨과
같이 의 하셨기 보코 합니다

청 부 : 도시문 사문 및 도면과 1부

제 3 안

수 신 : 총무처장관

제 목 : 관보게재 의뢰

1. 아음과 같이 관보게재 의뢰 합니다

가. 게재 구분 : 고 시

나. 게재 건 명 : 도시계획시설(하수도) 결정

다. 법 적 근 거 : 도시계획법 제12조

라. 게재 내용 : 별첨고시문

청 부 : 도시문 사문 2부

제 4 안

수 신 : 수신취참조 - // 2 발 신 : 과 장

제 목 : 갈 음

1. 우의시 관내 도시계획시설 (리수도) 이 별첨과 같이
그리 되었기 통보하오니 관련업무에 참고 하시기 바랍니다

첨 부 : 고시문 사본 및 도면 1부

수 신 처 : 도시계획과장, 치수과장

제 5 안

수 신 : 구로구청장 (도시정비과장)

제 목 : 갈 음

1. 도정 제10-40580 (87. 12. 2) 호의 관련임

2. 위로와 관련 지구에서 도시계획시설 (리수도) 별첨도면
한 사안이 별첨과 같이 그려되었기 통보하오니, 관계요건정의라디, 도시
계획업무에 착수가 없도록 하고 도시계획법 제13조미의한 지적등권을
조속이해할것이며

3. 본 도시계획시설 (리수도) 의 사업시행시에는 해당장의
인물배치계획에 관한, 본시설이 건설됨과반에 위치함의 고려

주요 이관을 기하여 건물을 도로변에서 후퇴하여 설치하

그사이로 행정사항을 실시하며 간접으로만 이관이 민선후 기획담당
할것

첨 부: 과사무실 및 행정담당 1부

제 2 안

수 신: 형사구획과 (의정비과장)

제 목: 출 음

1. 드림 3331-1453(89.12.29) 호의 관여임

2. 위호의 관련 귀구에서 형사계획시설 (허수) 결정 요건

변경에 대하여 별첨과 같이 고사되맞기 통보하니, 관계도면

정리하여 매개당업무에 착수가 되었음과, 도시계획법 제13조

에 의한 지정승인을 조속 이행토록 함

첨 부: 과사무실 및 행정담당 1부

서울특별시 고시 제 호

도시계획시설(하수도)결정

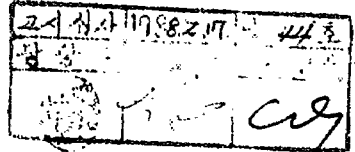

1. 서울특별시 도시계획시설(하수도)을 도시계획법 제12조 1항 및 같은법 시행령 제6조 1항 나목 규정에 의거 결정 하였기 같은법 제12조 4항에 따라 이를 고시 합니다.

2. 관계도면은 관할(강서, 구로)구청 도시정비과와 시민봉사실에 비치하여 토지소유자 및 이해 관계인에게 보입니다.

1988. 2. 19

서울특별시 장

가. 도시계획시설(하수도)결정 조서

구분	시설명	위 치	규모(m ²)	비 고
신설	하수도	강서구 목동 404일대	680	
"	"	구로구 구로동125-91일대	822	

나. 도면 : 관할(강서, 구로)구청 비치도면과 같음. 끝.

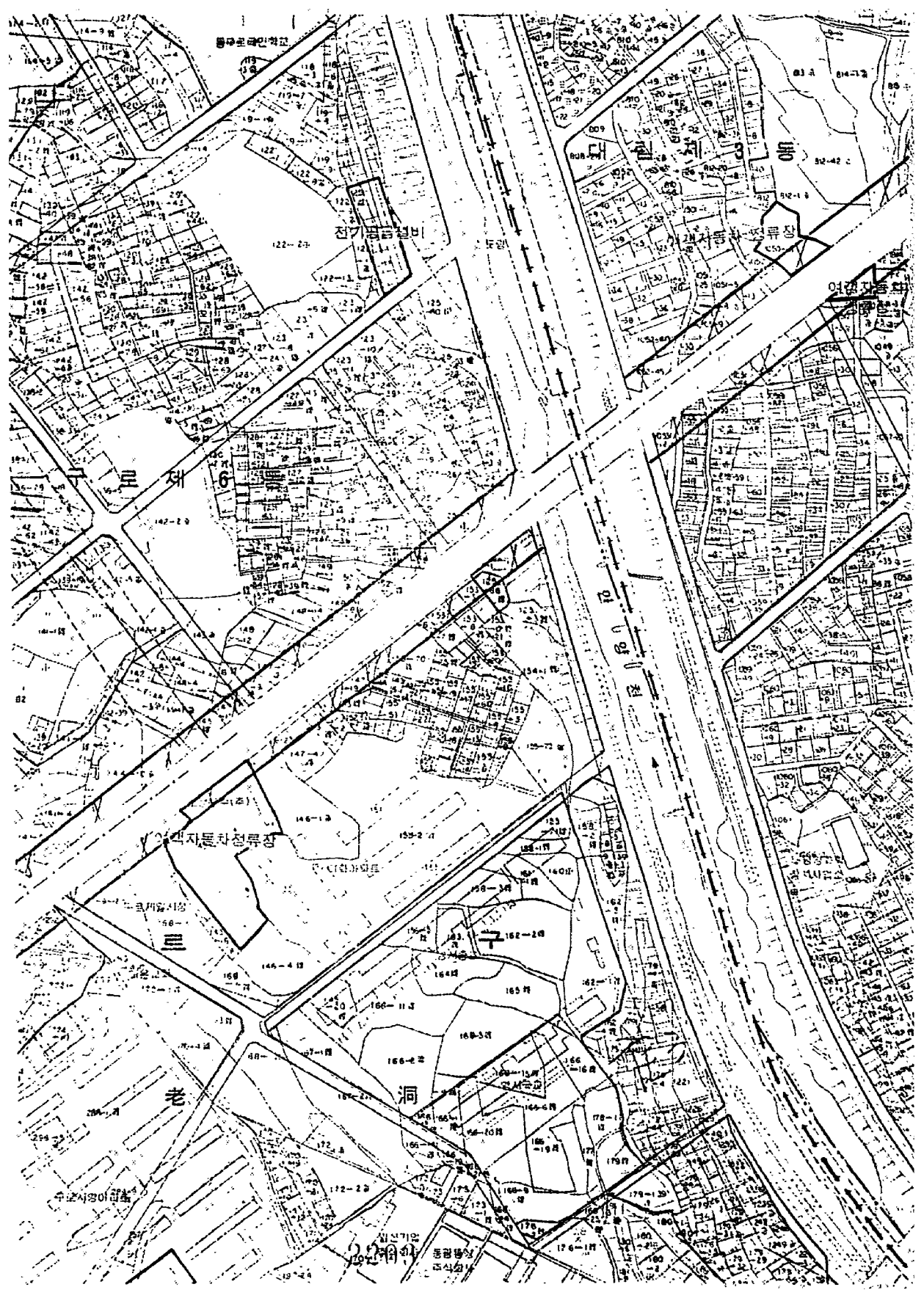

공공로면인정

전기통신국별비

채수동

여흥동

구본재

자택건축부중

구

老

洞

실선기

동림동

조선국

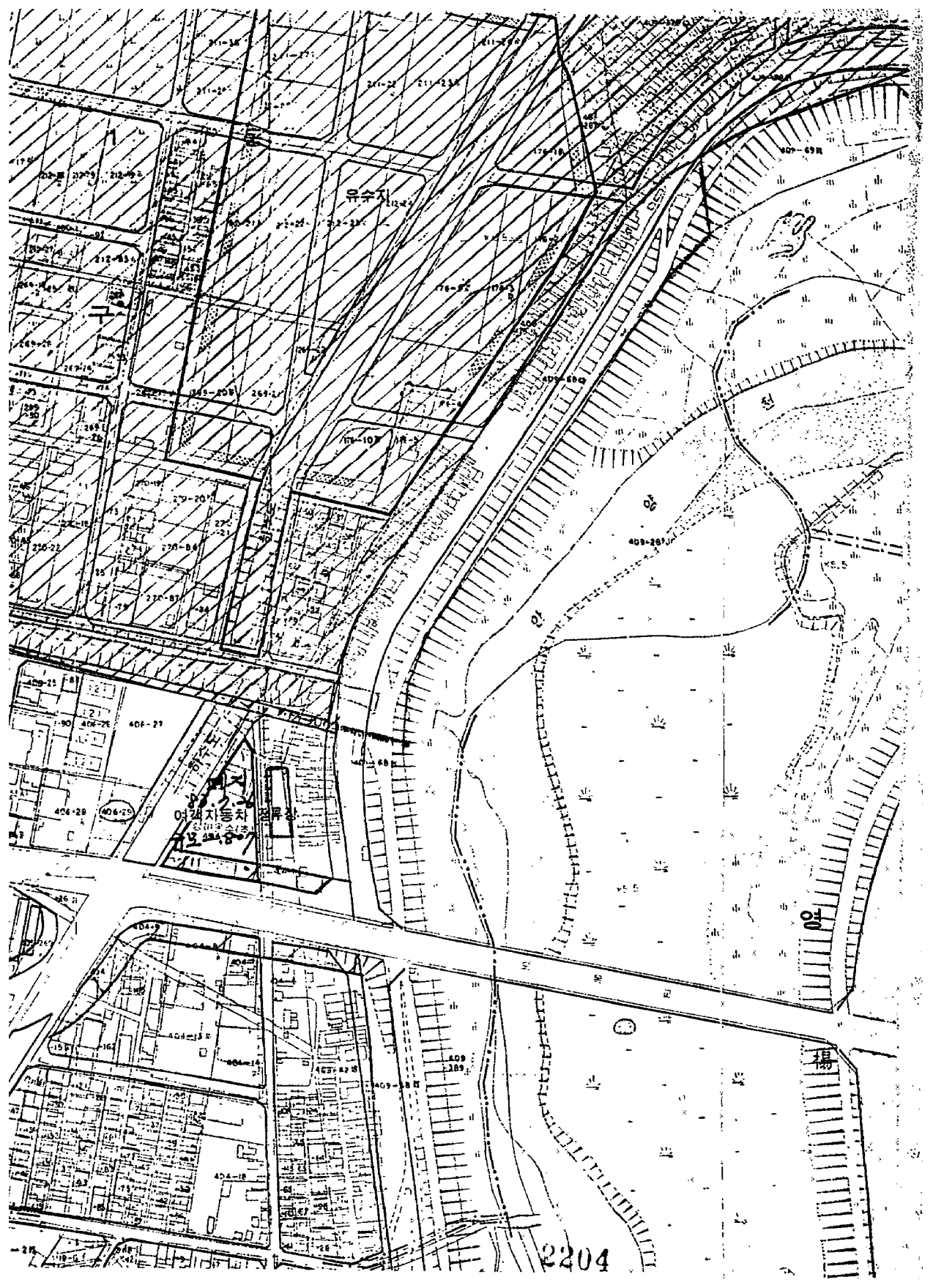

이동차
자동차
이동차
자동차

2204

'85. 1. 29

도시계획위원회 회의록

(1985년 1월 29일 회의록 속지위원회)

계 26건
가결 19
보류 7

과장	김	장	신광래	김
			신광래	김
이상진			신광래	김
			신광래	김

서울특별시도시계획위원회

학 회 개 회 상 동

=====

○ 일 시 : '89. 1. 29 17:00 - 19:00

○ 장 소 : 소회의실

○ 장 석 :	위원장	김진원	위원	안종익
	위원	이광호	"	안봉규
	"	노희영	"	조흥욱
	"	이희규	"	이동부
	"	김재택	"	민희정
	"	이 동	"	김인호
	"	이희우	"	임길순
○ 출석 :	위원	신호호	위원	황병찬
	"	변희승	"	유익근

○ 기타요청 : 석기, 관자, 석실기(기장 이상각, 상인기(관자 이상각, ...
 주석기(관자 이상각, 석실기(관자 이상각,
 석실기(관자 이상각, 관자(관자 이상각,
 관자(관자 이상각, 관자(관자 이상각)

인 권 공 의 회 과

제29회	중앙의정사 본관개청 * 회관 신축공 188-8일지 31,286.5 → 31,241.3 (합 5,045.2㎡) * 신축임대청기	가결
제30회	학원개청 * 용정구 신지51-18 7,639.9㎡ * 노원기독교 신학교	가결
제31회	학수도 결정 * 구포동 구포동 105-91일지 627㎡	가결
제32회	학수도결정 * 가이관 특출 474일지 680㎡	가결
제33회	도로, 이직자주상 2류장 (정결정 * 이직자주상 2류장 도봉구 유이동 171-18지 5,281.5 → 5,057 (합 41.5㎡) * 도로 유이동 171-18 - 유이동 171-18 4.1㎡ (합 41.5㎡)	가결

일 품	특 의 (가결) 지55호 학교결 순창읍 신곡로1-19(7,939.9㎡대안기루로 신곡로)
신상기과파장	지55호(신곡로에 위함) 65년이 지났던 지55호로 신곡로로 학교 기준신상기과기루로 학교로 결정가 되고 입양되었습다.
이과이원	학교의 국공립 학교로 판정가 있음이다.
신상기과파장	학교의 기준신상기과기루로 판정가 있음이다.
이과이원	학교의 기준신상기과기루로 판정가 있음이다.
일 품	특 의 (가결) 지55호 지55호 결정 공포구 공포동 125-91일대(922㎡)
신상기과파장	지55호(지55호에 위함) 평온한 시설을 가진 학교에 지55호 판 정되었습다.
이과이원	학교의 기준신상기과기루로 판정가 있음이다.
신상기과파장	학교의 기준신상기과기루로 판정가 있음이다.
이과이원	학교의 기준신상기과기루로 판정가 있음이다.
일 품	특 의 (가결) 지55호 지55호 결정 공포구 공포동 125-91일대(922㎡)
신상기과파장	지55호(지55호에 위함) 평온한 시설을 가진 학교에 지55호 판 정되었습다.
이과이원	학교의 기준신상기과기루로 판정가 있음이다.
신상기과파장	학교의 기준신상기과기루로 판정가 있음이다.
이과이원	학교의 기준신상기과기루로 판정가 있음이다.

이전장 일부	<p>이른 의견 요시찰 원인으로 가결 하는것이 어렵다고 동의(가결)</p> <p>7,522원 도로, 9 직지능차 정류장 변경결정</p> <p>9 이경자등이 정류장 : 도봉구 우이동 170-1 일대, (5,201.5㎡ + 5,000㎡) ㎡</p> <p>9 도로 : 폭 6m 길이 145m(제거)</p>
사실여부파악	<p>지선상비(수익안외 의견)</p> <p>우이동 그린파크 일대가 2015년 4월 착공중에 있는 주차장(5-5) 도로변에의 철거물이 고지보좌 하며 고지 따라 주차장 일대가 일부 중점적으로 개발되는 곳이 있음이다.</p>
토지주확인	<p>말에 피판부인이 이사하였음</p>
지도부확인	<p>도로가 나가다 무정관점으로 되어있다 식을 잘못 원상정리(무), 도로변(철거)이 있음이다.</p>
이전장 일부	<p>이른 의견요시찰 즉 산대로 가결 하는것이 어렵다고 동의(가결)</p> <p>작년산 도로 변경결정</p> <p>9 동토리 이차동 170-1 - 부차동 90-15</p> <p>폭 11m 길이 1000m</p>
이전장파악	<p>지선상비(수익안외 의견)</p> <p>이전장은 국산으로 지가 5100원 인적이 적절하고 편이 있다. 지선의 전과로 되어 있는 것이 없다.</p> <p>이른 의견 요시찰 즉 산대로 가결 하는것이 어렵다고</p>