

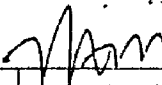

기안용지

(전화: 731-6391)

분류기호 문서번호	주개30321-783		시행상 특별취급		
보존기간	영구·준영구. 10.5.3.1.	시 장			
수신처 보존기간	준영구				
시행일자	90.				
보조 가 관	주택국장 전결	협 조 기 관	법무담당관 심사필 (고시안심사) 성의 협조통제관		문서통계
	주택개발과장				
	개발2계장				발행인
기안책임자	임계호(최완기)	각안참조		시 장	
경유 수신 참조			발신명의	시 장	
제독	주택개발재개발구역 변경결정고시				
(제 1 안) 내부결재					
1. 건설부고시 제55호 (81.2.20)로 구역결정된 흥계제11 주택개발					
재개발구역의 2개구역에 대하여 시장방침 제2060호 (90.8.17)로 구역일부추가					
및 구역변경된 내용을 도시계획법 제12조(도시계획의 결정) 제4항및 같은법시행령					
제8조(고시)와 도시재개발법 시행령 제58조(권한의 위임) 제1항 1호의 규정에					
의거 관보에 고시하여 일반인에게 알리고자 하오니 재결하여 주시기 바랍니다.					
첨부 1. 고시안 1부					
2. 주택개발재개발구역 변경결정 도서 1부					
(제 2 안)					
원본대조필					

고시공고

1990. 8. 28

제 29호

수신 총무처장관

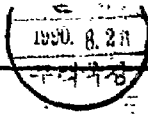

제목 관보게재의뢰

1. 아태약학 같이 관보게재를 의뢰하오니 조치하여 주시기 바랍니다.

가. 게재구분 : 고시

나. 게재전명 : 서울특별시 주택개발재개발구역 변경결정

다. 발규근거 : 도시계획법 제12조 제4항

첨부 1. 고시문 사본 2부

(제 3 안)

수신 건설부장관

참조 주택개발과장

제목 서울특별시 주택개발재개발구역 변경결정 고시 (보고)

1. 서울특별시 도시계획 홍제 11 주택개발재개발구역의 2개구역 대하여

도시계획법 제12조 및 도시재개발법 제4조와 같은법시행령 제58조 제1항 1호의

규정에 의거 별첨과 같이 변경결정 고시하였기 그 처리내용을 보고합니다.

첨부 1. 고시문 사본 1부

2. 주택개발재개발구역 변경결정도서 1부

(제 4 안)

수신 수신처참조

857

월 본 대 조 평

참조 주택과장



제목 주택개량재개발구역 변경결정고시 (통보)

1. 홍계 11 주택개량재개발구역의 2개구역에 대하여 도시계획법 제12조및 도시재개발법 제4조의 규정에 의거 변경결정고시하였기 그 내용을 통보하니

2. 관계도서를 비치하여 일반인에게 보이고 증명발급등 도시계획 관련 업무처리에 착오없도록 할 것.

첨부 1. 고시문 사본 2부

2. 주택개량재개발구역 변경결정도서 2부

수신처 서대문구청, 성동구청

(제 5 안) 567

수신 수신처참조

제목 주택개량재개발구역 변경결정고시 (통보)

1. 홍계11 주택개량재개발구역의 2개구역에 대하여 도시계획법 제12조및 도시재개발법 제4조의 규정에 의거 별첨내용과 같이 변경결정고시하였기 통보합니다.

첨부 1. 고시문 사본 1부

2. 주택개량재개발구역 변경결정 도서 1부. 끝.

수신처 도시계획과장, 시설계획과장, 풍경과장

원본대조

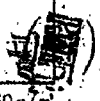

서울특별시고시 제 290 호

고 시 안

주택개량재개발구역 변경결정

규안심사	1990. 8. 21	21/20
참상자	서울특별시 도시개발과	도시개발과
서명	김영	김영

1. 건설부고시 제55호(81.2.20)로 구역결정된 주택개량재개발 홍제11 구역의 2개 구역에 대하여 도시계획법 제12조 제1항 및 도시재개발법 제4조, 같은법시행령 제58조 제1항 1호의 규정에 의거 아태와 같이 변경결정 하고 도시계획법 제12조 제4항의 규정에 의하여 이를 고시합니다.
2. 관계도서 사본은 서울특별시 주택개량과와 관할구청 주택과및 도시정비과에 비치하여 일반인에게 보입니다.

1990. 8. 21

서울특별시장

가. 주택개량재개발구역 변경결정조서

구역명	위 치	면적 (m ²)			비 고
		기 정	변 경	변경후	
홍제11	서대문구 홍제1동 332-110번지일대	32,607	증) 267	32,874	일부추가
금호1	성동구 행당동 328번지일대	267,526	감) 5,918	261,608	금호1-6일부
금호6	성동구 금호동 1080번지일대	105,420	증) 5,918	111,338	금호6구역으로 변경

나. 관계도서 : 서울특별시 주택개량과와 관할구청 주택과및 도시정비과에
비치된 도서와 같음

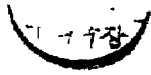

주택개량 재개발구역 변경결정조서

연번	구역명	위 치	면 적 (m ²)			비 고
			기 정	변경내용	변경후	
1	홍제11	서대문구 홍제 1동332-110 번지일대	32,607	267	32,874	일부추가
2	금호1	성동구 행당동 328번지일대	267,526	감5,918	261,608	금호1-6 일부
3	금호6	성동구 금호동 1080번지일대	105,420	증5,918	111,338	금호6 구역으로 변경

홍제시 구역

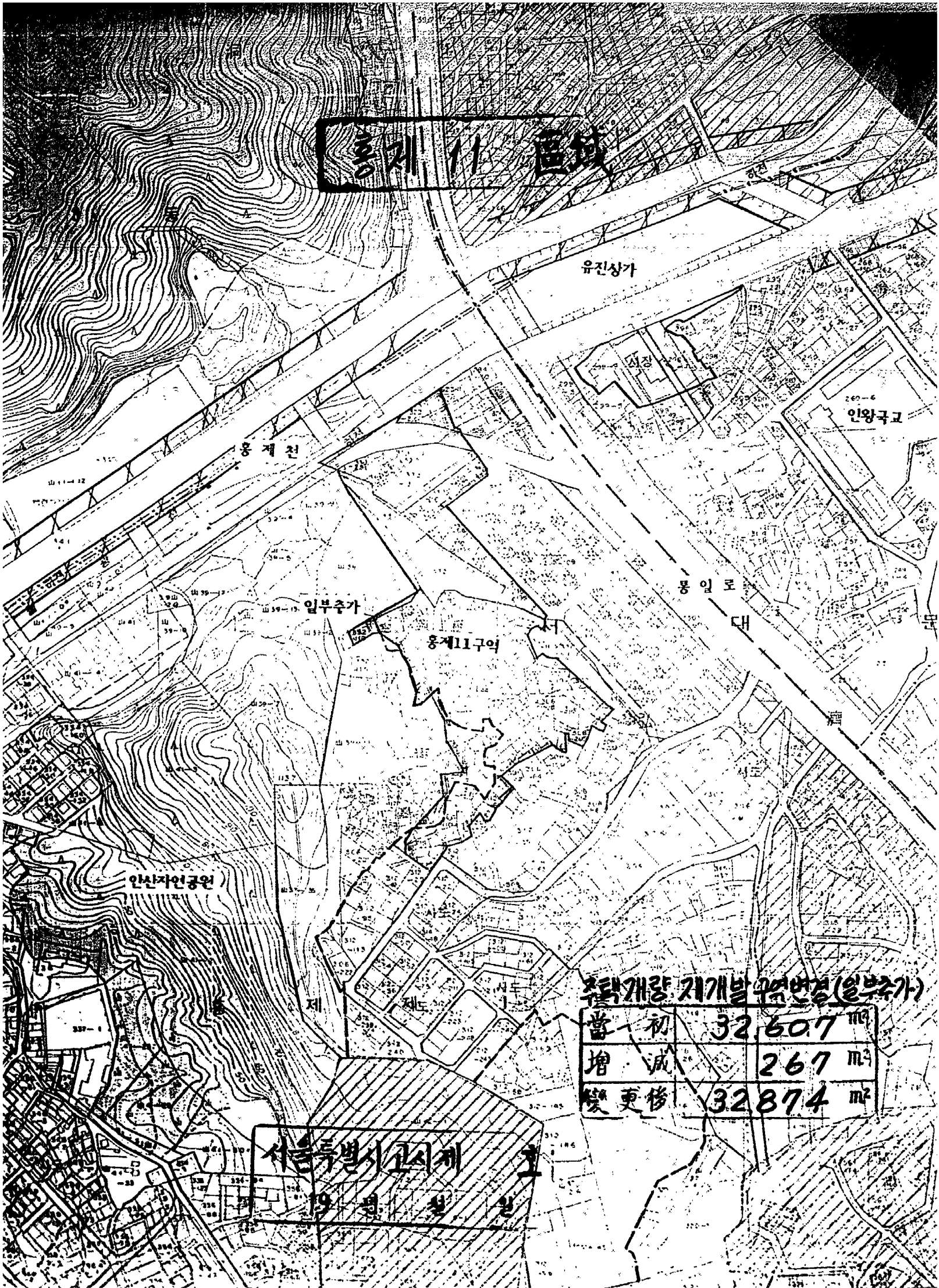

주택개발 지개발 구역변경(일부추가)

舊 初	32,607	m ²
增 減	267	m ²
變 更 修	32,874	m ²

서울특별시 고시 제 19-98-111호
1998년 11월 11일

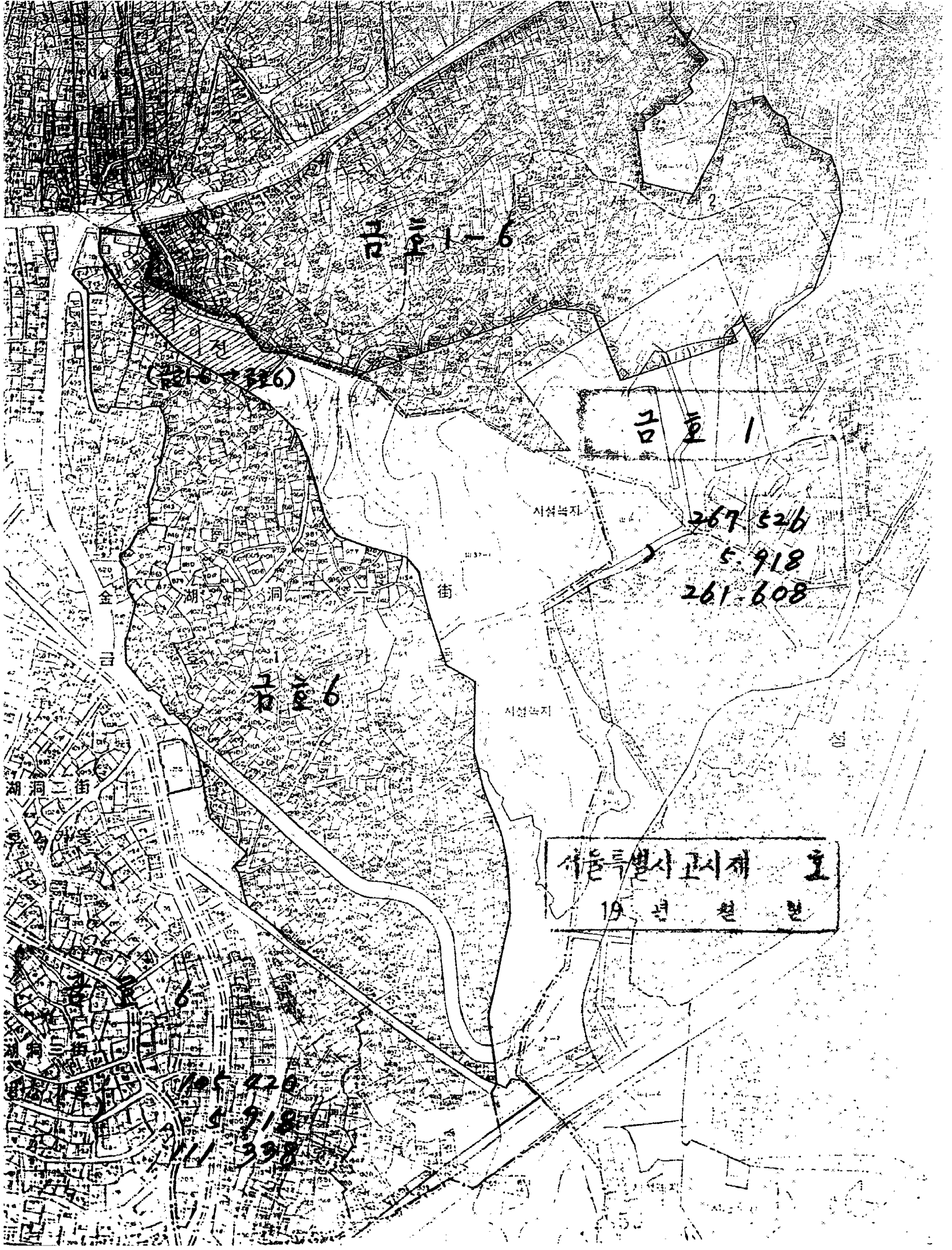

금호 1-6

(261-608)

금호 1

시정녹지

267-526
5-918
261-608

街

금호 6

시정녹지

서울특별시공시제 호
19년 1월 1일

267-526
5-918
261-608