

수신 : 연립부장관 (도시시설계획과장)
제목 : 광 음
1. 우리시 도시계획구역내 도시계획시설(철도, 도로, 주차, 방장)에 대하여 편찬과 같이 지적 승인하였기 표 보합니다.
첨부 : 고시문 사본 및 도면 각1부. 끝.
(제3안)
수신 : 총무처장관
제목 : 광보 계획 의뢰
1. 다음과 같이 광보 계획 의뢰합니다.
가. 계획구분 : 고시
나. 계획연명 : 도시계획시설(철도, 도로, 주차, 방장) 지적 승인
다. 관계법령 : 도시계획법 제13조.
라. 계획내용 : 편찬 고시문
첨부 : 고시문 사본 2부. 끝.
(제4안)
수신 : 수신처 참조
제목 : 광 음
1. 우리시 관내 도시계획시설(철도, 도로, 주차, 방장)의 편찬과 같이



지적 승인되었기 통보하니 도면 정비하고 관련업무에 착오없이 바랍니다.

첨부 : 고시본 사본 및 도면 1부. 끝.

수신처 : 동작구청장, 영등포구청장, 구로구청장 (도시정비과장).

(제5안)

수신 : 철도건설국장 (토목과장)

제목 : 답 음.

도시계획국장

1. 토목 30313-1997호(89.8.24) 및 토목 30313-435호(90.2.

'7)와 관련임.

2. 위대오토 요청한 도시계획시설(철도, 도로, 광장, 주차)에 대하여

도시계획법 제13조 ^{후 같은법 시행령 제62조} 규정에 의하여 지적 승인하였음을 통보하니 업무에 착오없이
바랍니다.

첨부 : 고시본 및 도면 1부. 끝.

(제6안)

수신 : 수신처 참조

제목 : 답 음.

1. 우택시 도시계획시설(철도, 도로, 광장, 주차)이 별첨과 같이 지적
승인되었기 통보하니 관련업무에 참고하시기 바랍니다.

첨부 : 고시본 사본 및 도면 1부. 끝.

수신처 : 도시계획과장, 지적과장, 도로계획과장, 공경과장.



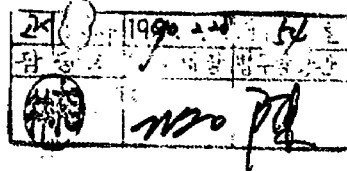

고 사

서울특별시 고시 제 3호

도시계획시설(철도, 도로, 광장, 녹지) 지적 승인

1. 우리시 관내 도시계획시설(철도, 도로, 광장, 녹지)을 도시계획
 법 제13조와 같은법 시행령 제6조 규정에 의거 아래와 같이 지적 승인하
 였기 이를 고시 합니다.

2. 관계도서는 서울특별시 도시계획국 시설계획과와 권합구청
 (동작구, 영등포구, 구로구) 도시정비과에 비치하여 토지소유자 및 이해 관계
 인에게 보입니다.

1990. 2.

서울특별시장

○ 도시계획시설(철도, 도로, 광장, 녹지) 지적 승인 조서

가. 철도

구분	시설명	시점	종점	연장 (Km)	면적 (m ²)	비고
기정 면적	경부선	서울역	구로구 시흥동시계	20.1	951,631	노량진 - 구로간 경부선 3부선 사업계획에 의거 철도 부지 확보
	"	"	"	20.1	997,884	
기정 면적	경인선	구로역	구로구 은수동시계	5.9	294,106	"
	"	"	"	5.9	314,848	
신설	구로	구로동 665- 505	구로동 644-17	1.155	1,452	경부 - 경인간 화물차량 수송로 확보를 위한 광각선

LA=15°-36'-00"
 R=600
 TL=72.01
 CL=322.73
 LA=11°-02'-00"
 R=400
 TL=38.63
 CL=77.03

LA=15°-36'-00"
 R=500
 TL=104.34
 CL=207.16
 LA=11°-49'-40"
 R=600
 TL=62.15
 CL=123.26

LA=3°-44'-00"
 R=1,600
 TL=52.15
 CL=104.25

북구로광장변경(축소)



LA=15°-10'-40"
 R=500
 TL=31.76
 CL=71.51
 LA=15°-10'-40"
 R=500
 TL=19.88
 CL=39.75
 LA=2°-16'-40"
 R=2000
 TL=39.96
 CL=71.51

지적(일부)이름	지적(일부)이름
지적(일부)이름	지적(일부)이름
지적(일부)이름	지적(일부)이름
지적(일부)이름	지적(일부)이름

도로변경(위치조정)구간

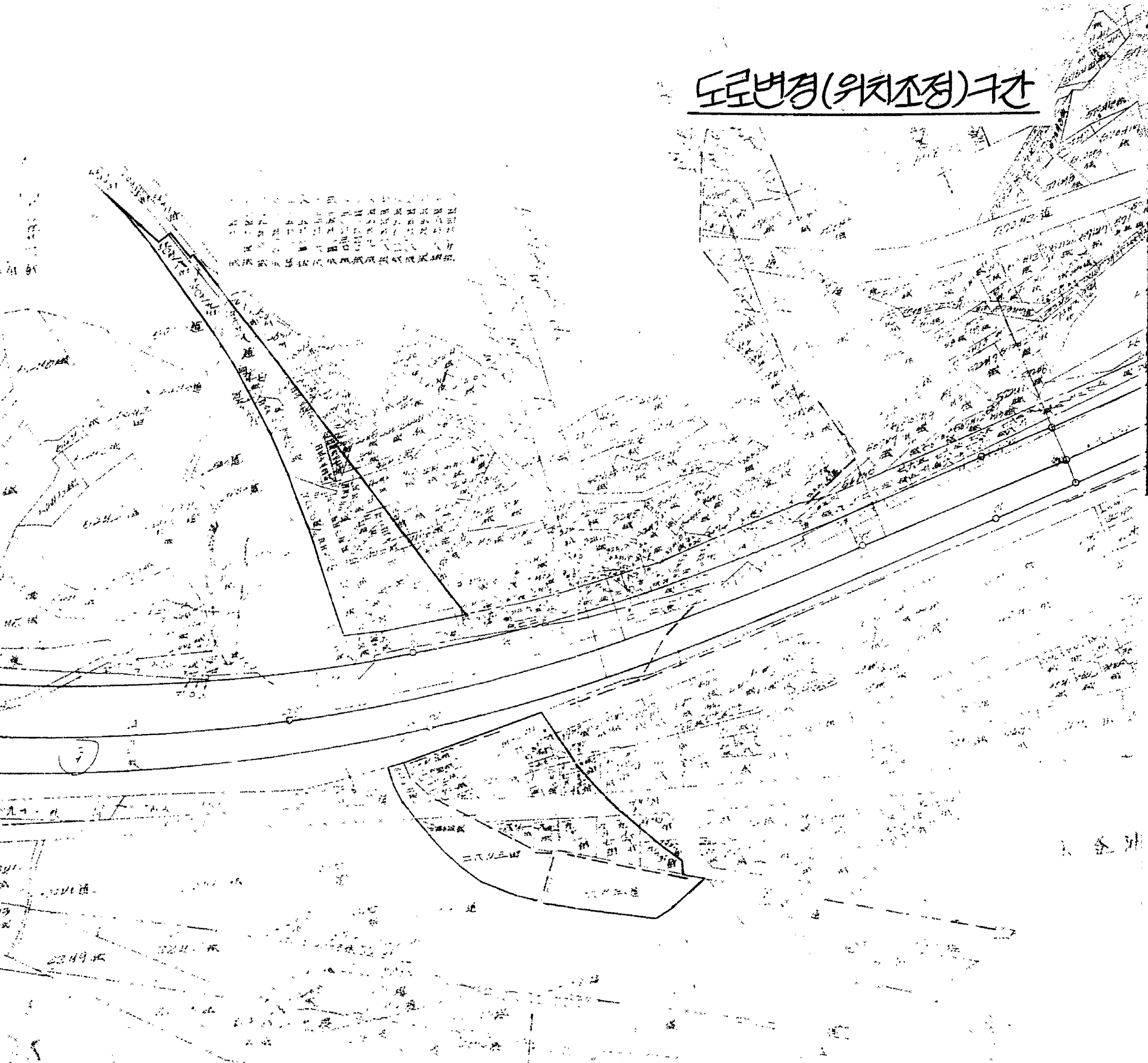

차량도 대교결 98. 2. 12

영등포구청 기록사

지방가원보 손원

도로변경(위치조정)구안

$$S = \frac{1}{600}$$

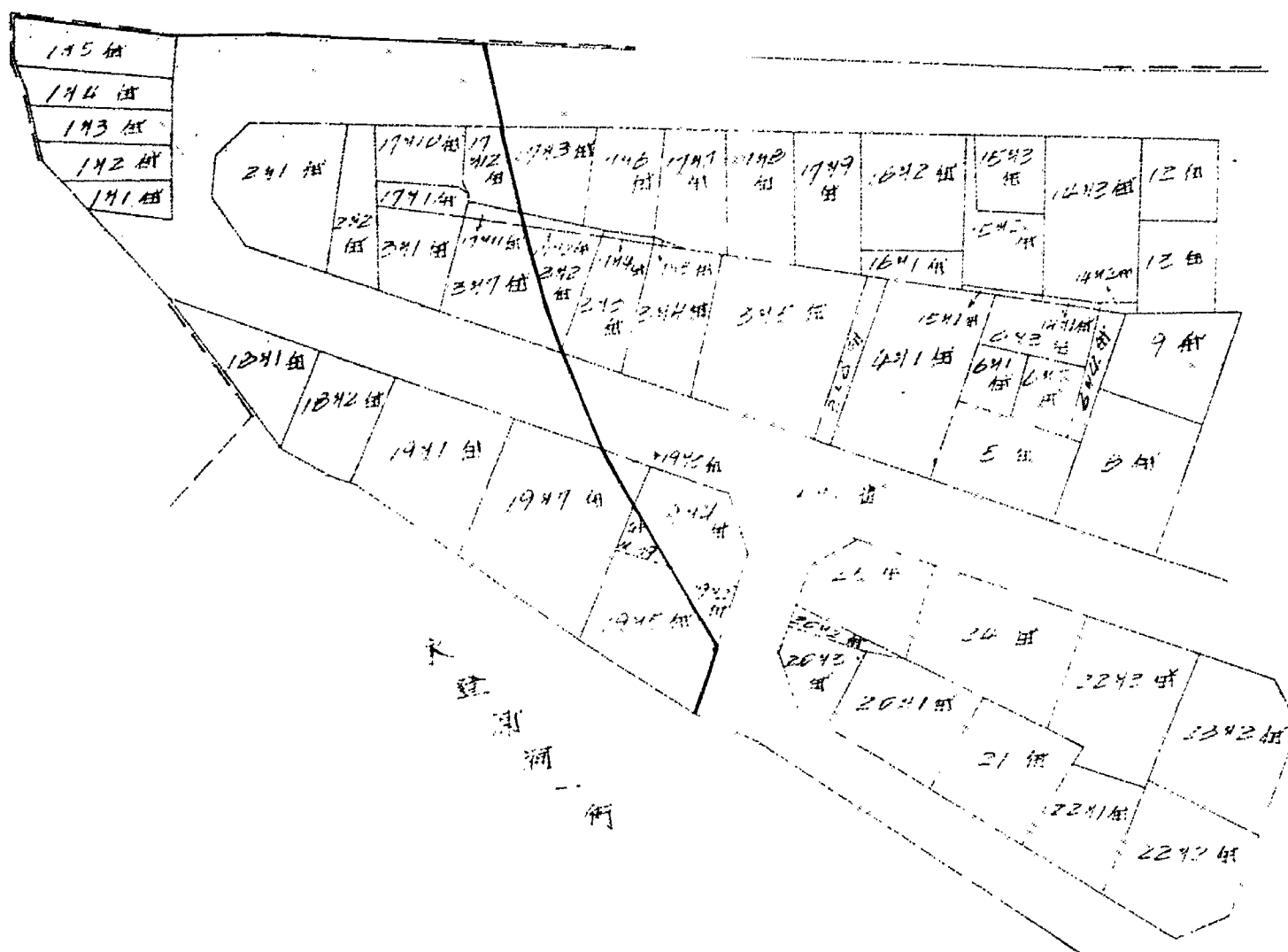

지정도 대조필 p. 2. 12.

영등포구청 기록과

지방가원보 손원 

경부제3 녹지변경(주소)

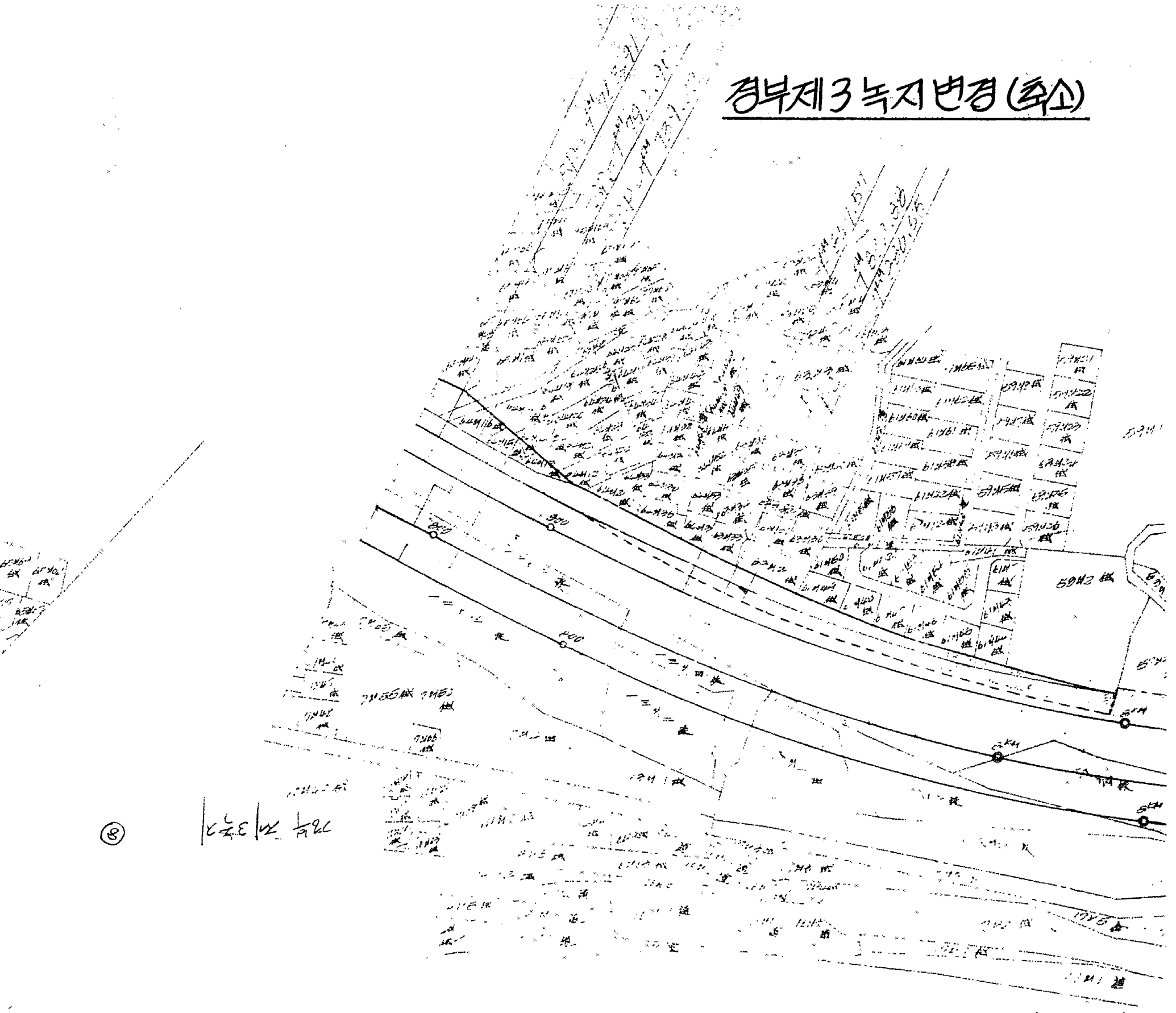

⑧

782 / 332

지정도대구권 90.2.12

영등포구청 구청과

지방개원보 손원 

나. 도로

구분	영역명	구분	표면	폭원(m)	연장(m)	시공	종량	비고
계정	도로	1	6	35	4,730	안양대교남단 (25호 광장)	서울대교남단 (41호 광장)	철도영단부차신선유선 외차량선유선 (연장구간 340m)
정당	"	1	6	35	4,730	"	"	"
계정	소문	3	-	6	350	문래동1가 86	문래동1가 4	철도역 편입되는 양 도로의 대체도로 양 (L=350m)
정당	"	3	-	6	350	"	"	"

다. 광장

도시계획법

구분	사업명	위치	면적(m ²)	비고
계정	부구부 광장	구분구 구로동 603-12일대	6,680	철도편입 (감) 2,747m ²
정당	"	"	3,933	

라. 주차

구분	사업명	위치	면적(m ²)	비고
계정	영부 제3차	영부구 신영동 일대	9,000	철도편입 (감) 1,190m ²
정당	"	"	7,810	
계정	영부 제4차	영부구 영동동 3가 문래동	21,550	철도편입 (감) 3,683m ²
정당	"	"	17,867	

