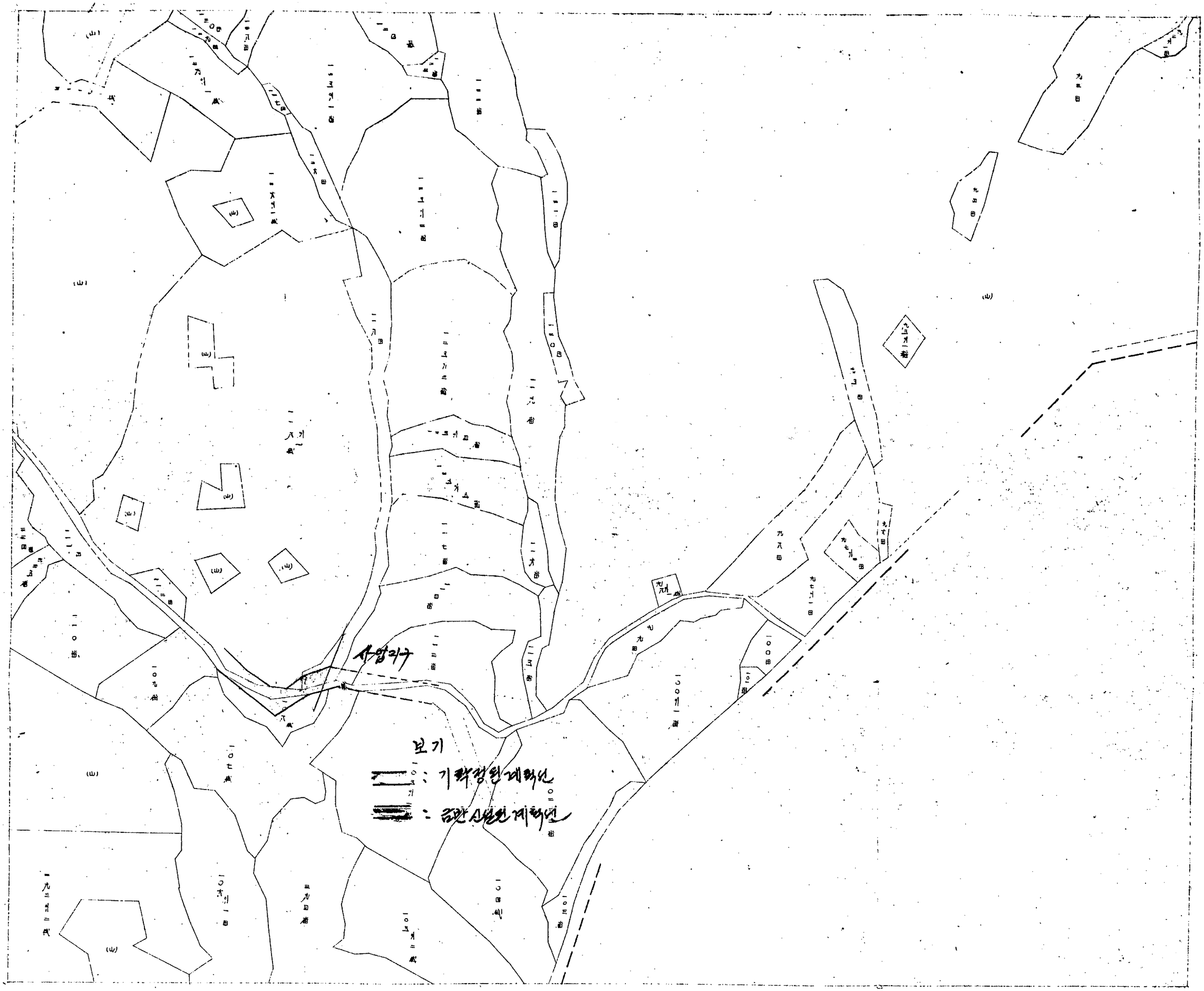

16 10 6

仁川特別市 城北區 雙門洞 三十一枚之內第十號

縮尺 千二百分之一

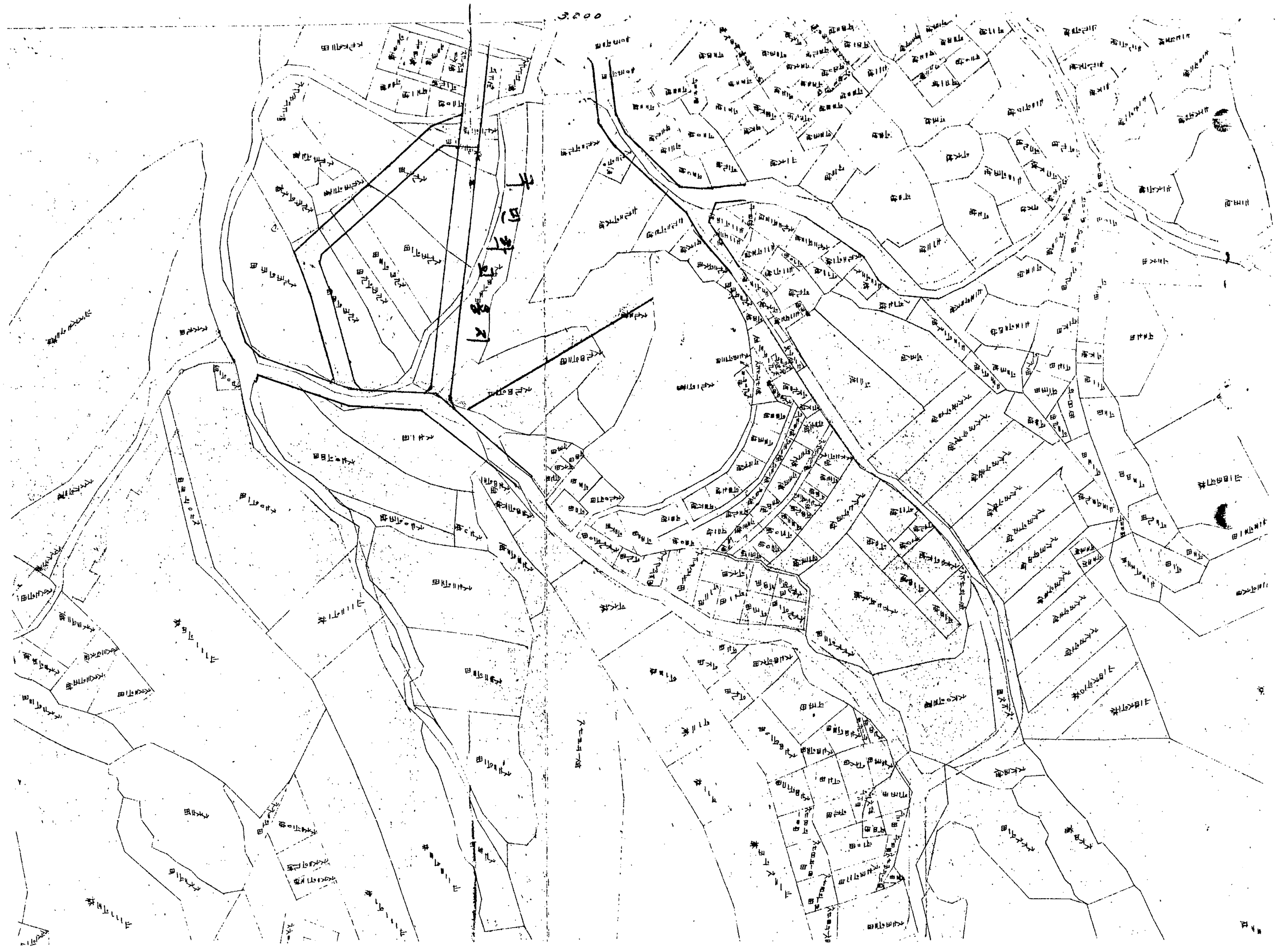

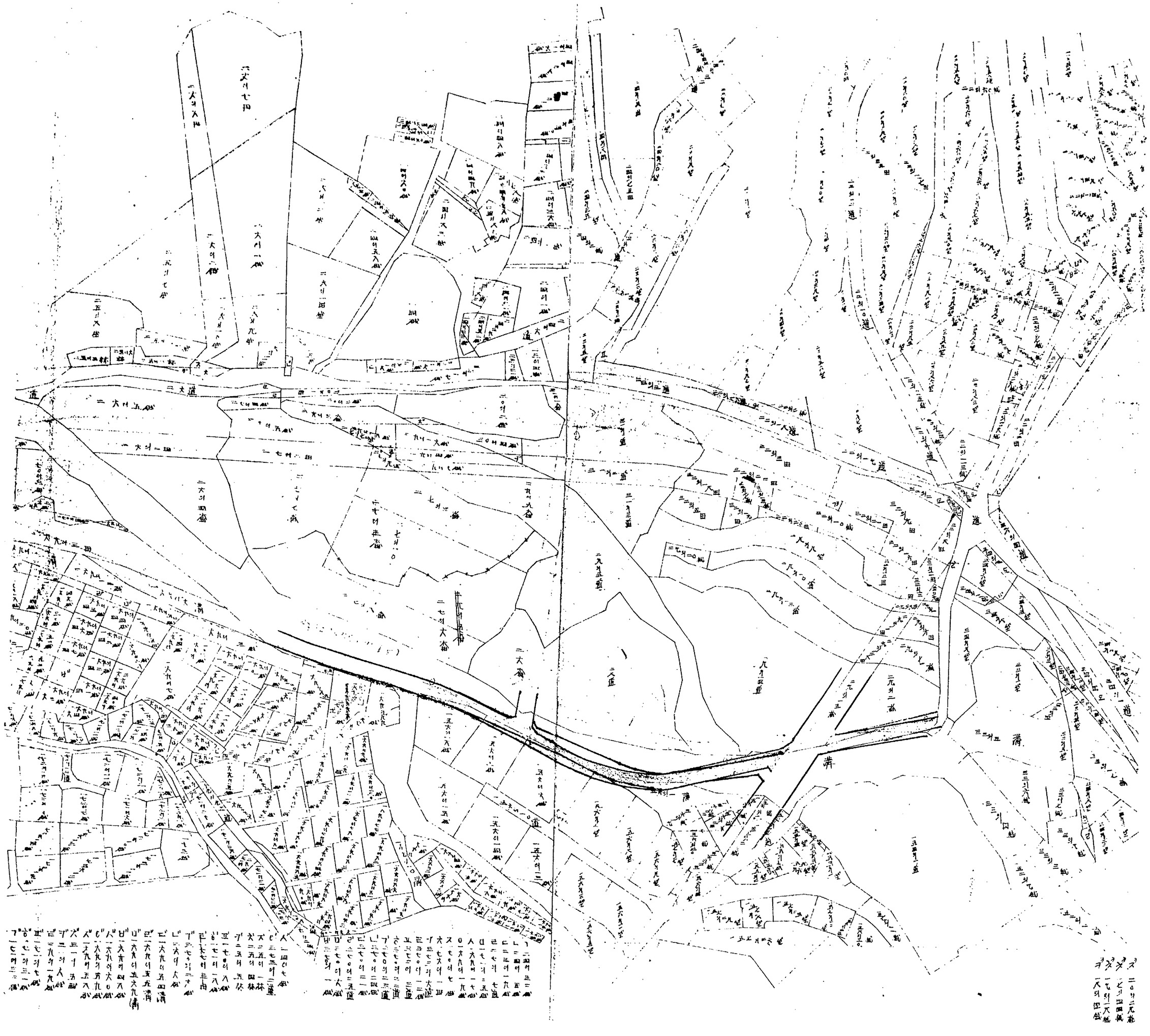

改訂版

新編 서울特別市全図 (京畿道行政区域内 서울特別市都市計画区域包含) 90枚中 第12號

地籍 地番区劃入

(●도는) 지적약도임으로 정확한 대조에는 사용치 못함.

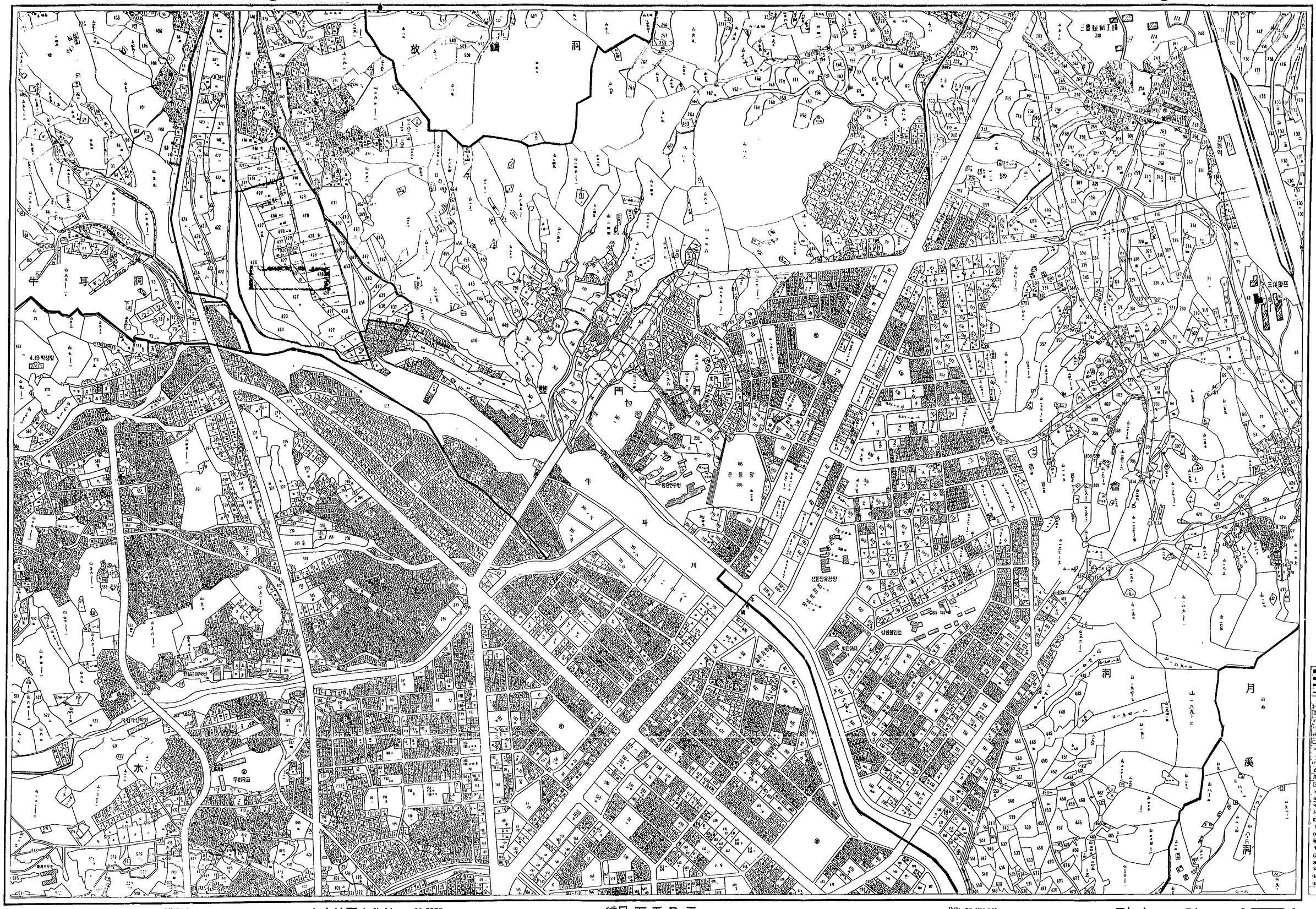

本社 中央地図文化社 TEL 22-0930 28-0930
서울特別市中區乙支路二街一九九一三四

縮尺 五千分之一

1972年 6月 5日 印刷 · 7月 15日 発行 発行所 中央地図文化社 編輯兼発行人 金明澤

정가 300원

不許複製