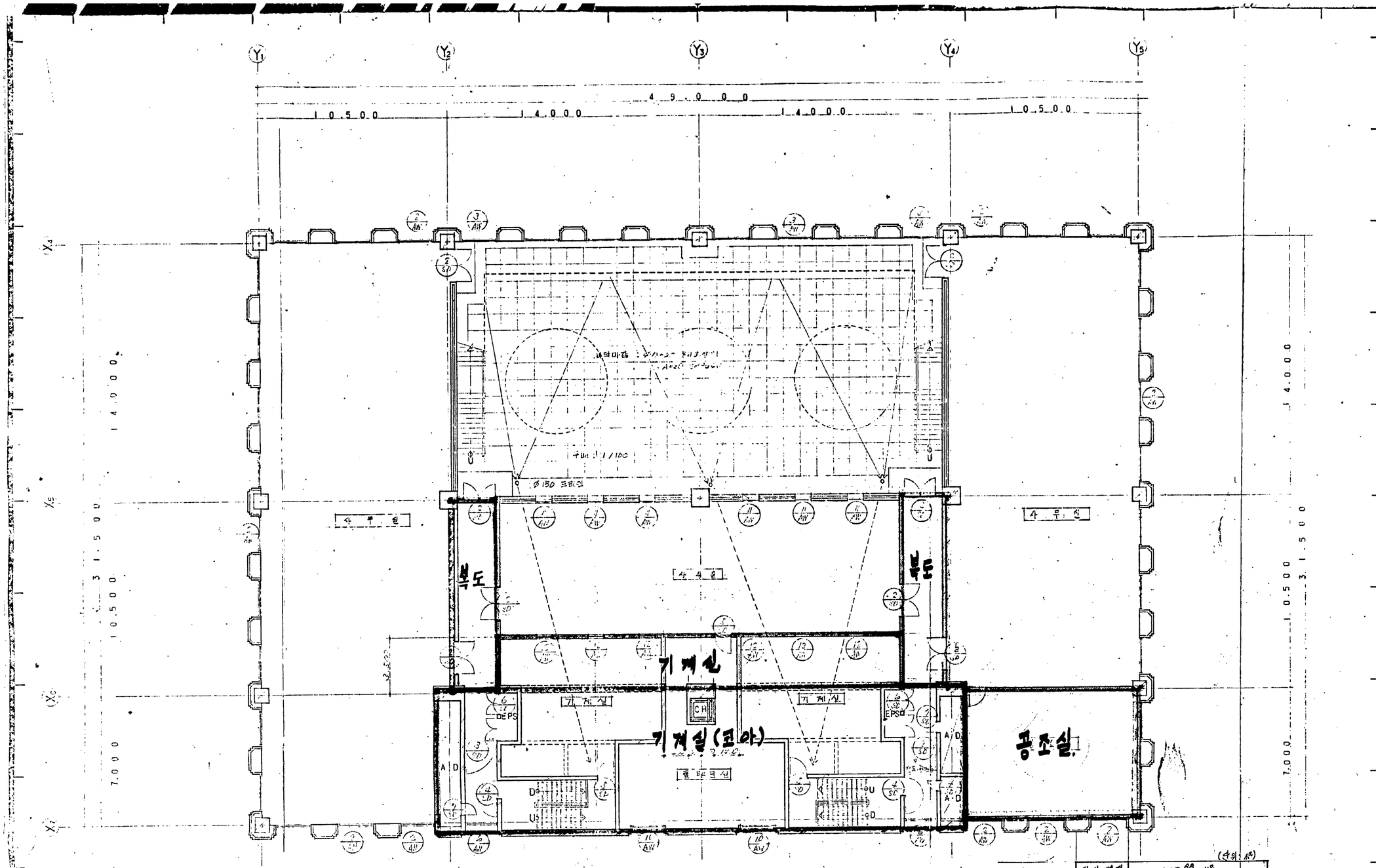

(단위 : ㎡)		
바닥 면적	1170.88 ㎡	
전용 면적	1170.88 - 428.88 = 742 ㎡	
공용 면적	428.88 ㎡	
용 명	계 산 식	면 적
기 계 실	22 × 3.5 =	73.7 ㎡
공 조 실	10.5 × 7 =	73.5 ㎡
코 아	7.6 × 28.8 =	218.88 ㎡
복 도	3.5 × 10.4 × 2 =	62.8 ㎡
공용면적 합계	428.88 ㎡	

1/A13 15 층 평 면 도

S. 1/100

PROJECT NO 사업번호

PROJECT TITLE 사업명

내외빈관

NAME OF DRAWING 도면명

15층 평면도

SCALE 축척 1/100

DATE 일자

DRAWING NO 실시번호

A-013

NOTE 기타

CONSULTING STRUCTURAL ENGINEER 구조설계

CONSULTING MECHANICAL ENGINEER 설비설계

CONSULTING ELECTRICAL ENGINEER 전기설계

DRAWING 제도

ARCHITECTURAL DESIGN 건축설계

CHECKED BY 김 사

CHECKED BY 김 사

APPROVED BY 승 인

SHEET NO 도면번 16

HANA GROUP

PLANNERS
ARCHITECTS
CONSULTING
ENGINEERS

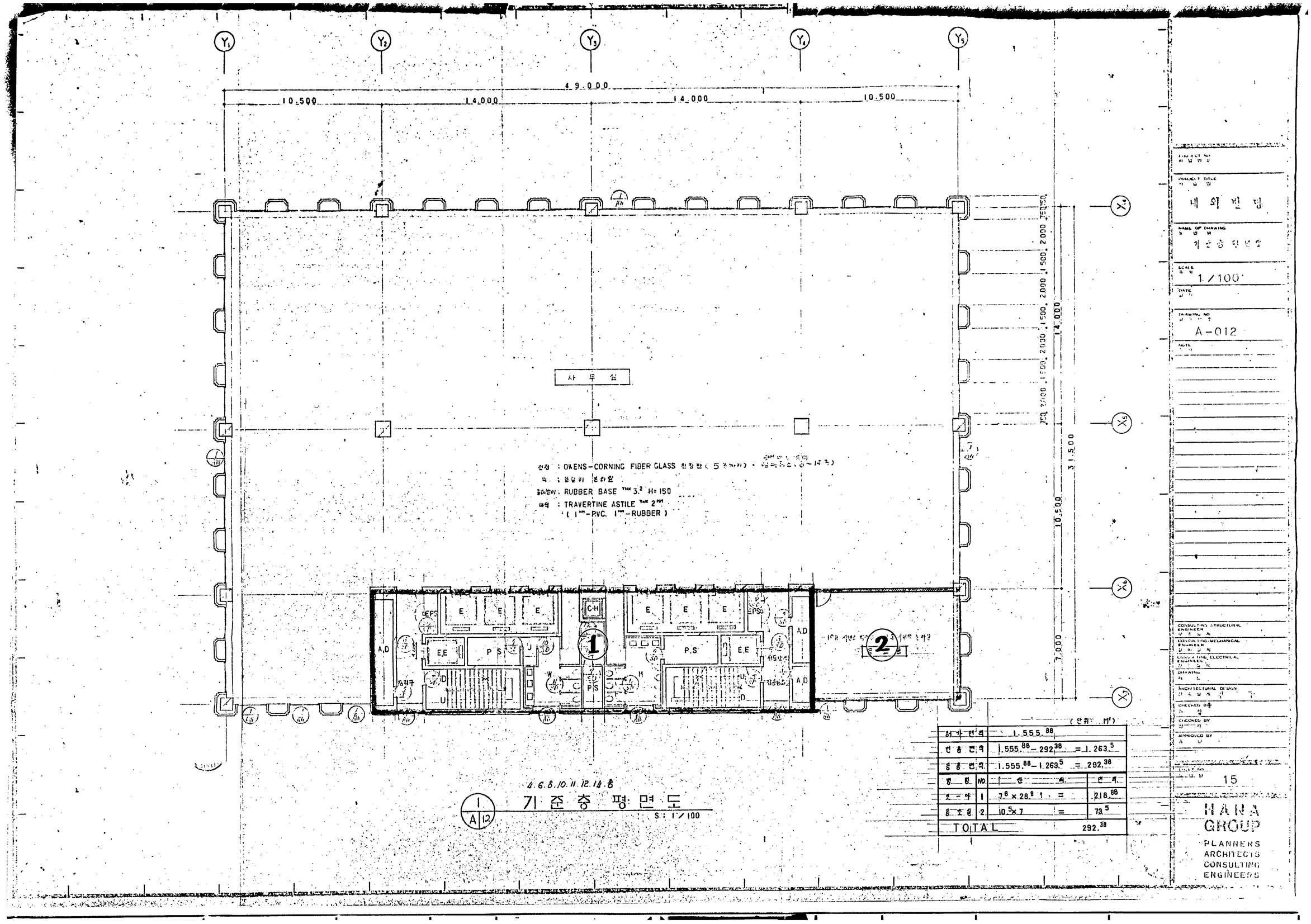
Y1
Y2
Y3
Y4
Y5
49.000
10.500
14.000
14.000
10.500
X4
X5
X6
X7
14.000
31.500
10.500
7.000
사 무 실
천정 : OWENS-CORNING FIBER GLASS 흡음판(5 ㎜)
벽 : 합판위 모타르
걸레받이 : RUBBER BASE THK 3.2 H=150
바닥 : TRAVERTINE ASTILE THK 2MM
(1MM-PVC. 1MM-RUBBER)
EPS
E
C.H
E.E
P.S
A.D
U
D
W
M
1
2
4.6.8.10.11.12.14.8
기 준 층 평 면 도
S : 1/100
1
A 12
(단위 : M²)
바닥면적 1.555.88
연면적 1.555.88 - 292.38 = 1.263.5
용적면적 1.555.88 - 1.263.5 = 292.38
용도 NO 산출 면적
주차 1 7.6 × 28.8 = 218.88
승강기 2 10.5 × 7 = 73.5
TOTAL 292.38
PROJECT TITLE
내 외 빈 당
NAME OF DRAWING
기 준 층 평 면 도
SCALE
1/100
DATE
DRAWING NO
A-012
NOTE
CONSULTING STRUCTURAL ENGINEER
CONSULTING MECHANICAL ENGINEER
CONSULTING ELECTRICAL ENGINEER
DRAWING
ARCHITECTURAL DESIGN
CHECKED BY
CHECKED BY
APPROVED BY
15
HANA GROUP
PLANNERS
ARCHITECTS
CONSULTING
ENGINEERS

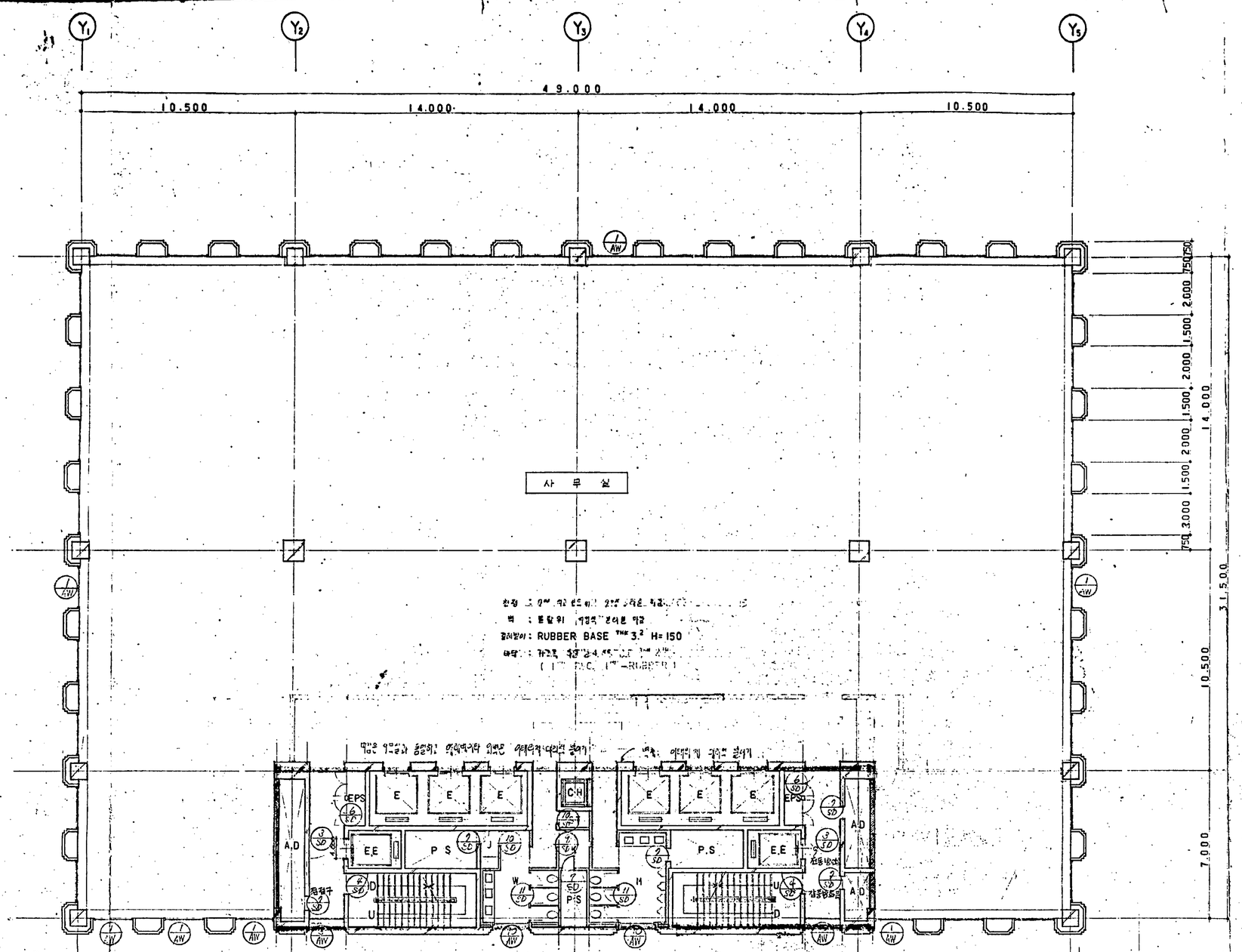

3.5.7.9.13층

1/A12 기 준 층 평 면 도

S : 1/100

(단위: M²)

지 구 면 적	1.555.88			
건 축 면 적	1.555.88	- 218.88	=	1.337
용 적 면 적	1.555.88	- 1.337	=	218.88
층 별	NO	산 식		면 적
4 - 9	1	7.6 × 28.8	=	218.88
TOTAL				218.88

PROJECT NO 사업번호

PROJECT TITLE 사업명

내 외 빌 딩

NAME OF DRAWING 도면명

기준층 평면도

SCALE 축척

1/100

DATE 일자

DRAWING NO 도면번호

A-012

NOTE 기사

CONSULTING STRUCTURAL ENGINEER 구조설계

CONSULTING MECHANICAL ENGINEER 설비설계

CONSULTING ELECTRICAL ENGINEER 전기설계

DRAWING 제도

ARCHITECTURAL DESIGN 건축설계

CHECKED BY 심사

CHECKED BY 심사

APPROVED BY 승인

SHEET NO 도면번호 15

HANA GROUP

PLANNERS
ARCHITECTS
CONSULTING
ENGINEERS

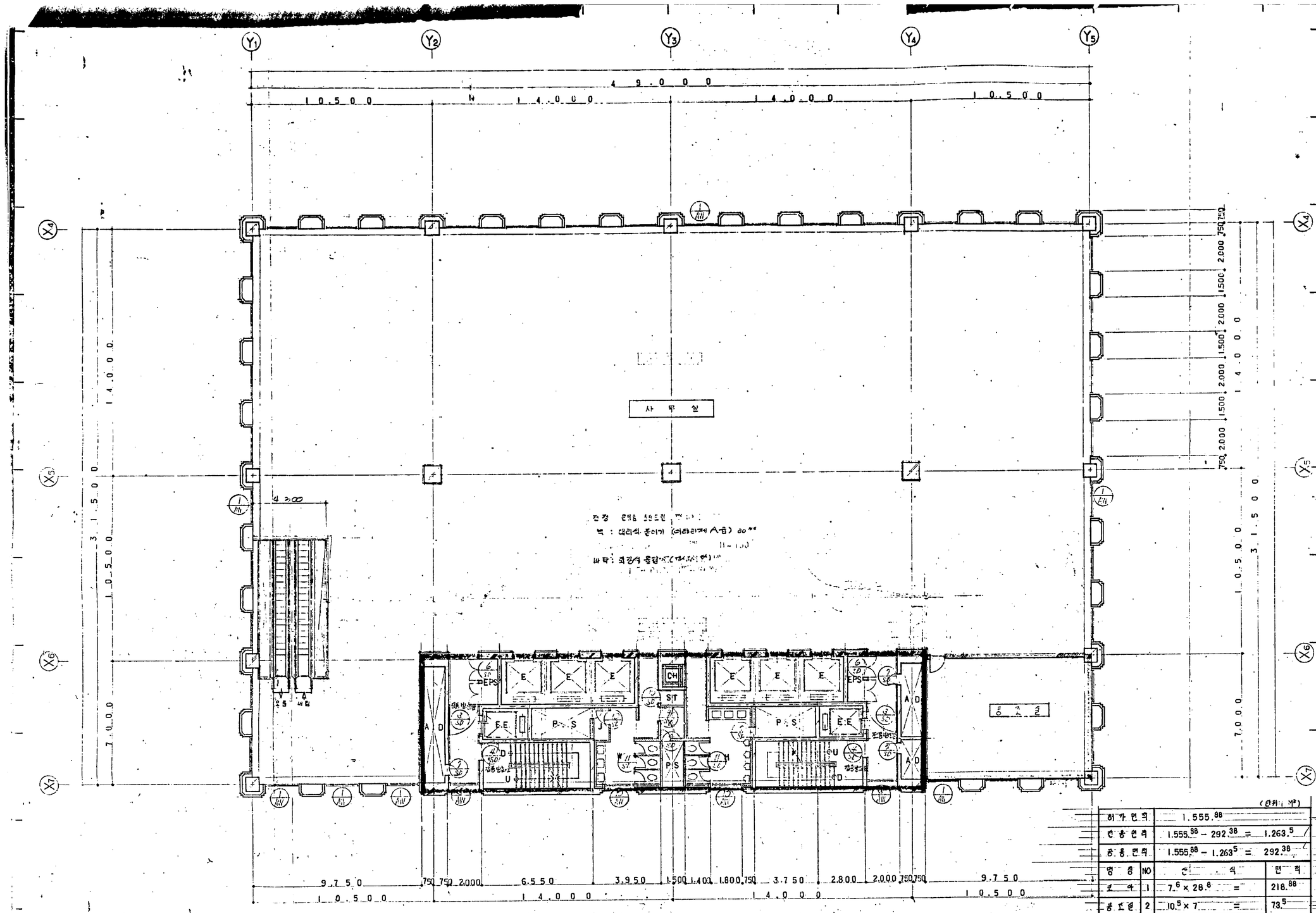

(단위 : M²)			
허가면적	1,555.88		
건축면적	1,555.88 − 292.38	=	1,263.5
연면적	1,555.88 − 1,263.5	=	292.38

명 칭	NO	산 식		면 적
로 비	1	7.6 × 28.8	=	218.88
홍보실	2	10.5 × 7	=	73.5
TOTAL				292.38

1 / A|11 2층 평면도

S : 1/100

PROJECT NO 사업번호

PROJECT TITLE 사업명

내 리 빌

NAME OF DRAWING 도면명

2층 평면도

SCALE 축척 1/100

DATE 일자

DRAWING NO 실시번호

A - 011

NOTE

CONSULTING STRUCTURAL ENGINEER 구조설계

CONSULTING MECHANICAL ENGINEER 설비설계

CONSULTING ELECTRICAL ENGINEER 전기설계

DRAWING 제도

ARCHITECTURAL DESIGN 건축설계 김 ㅇ ㅇ

CHECKED BY 심사

CHECKED BY 심사

APPROVED BY 승인

SHEET NO 도면번호 14

HANA GROUP

PLANNERS
ARCHITECTS
CONSULTING
ENGINEERS

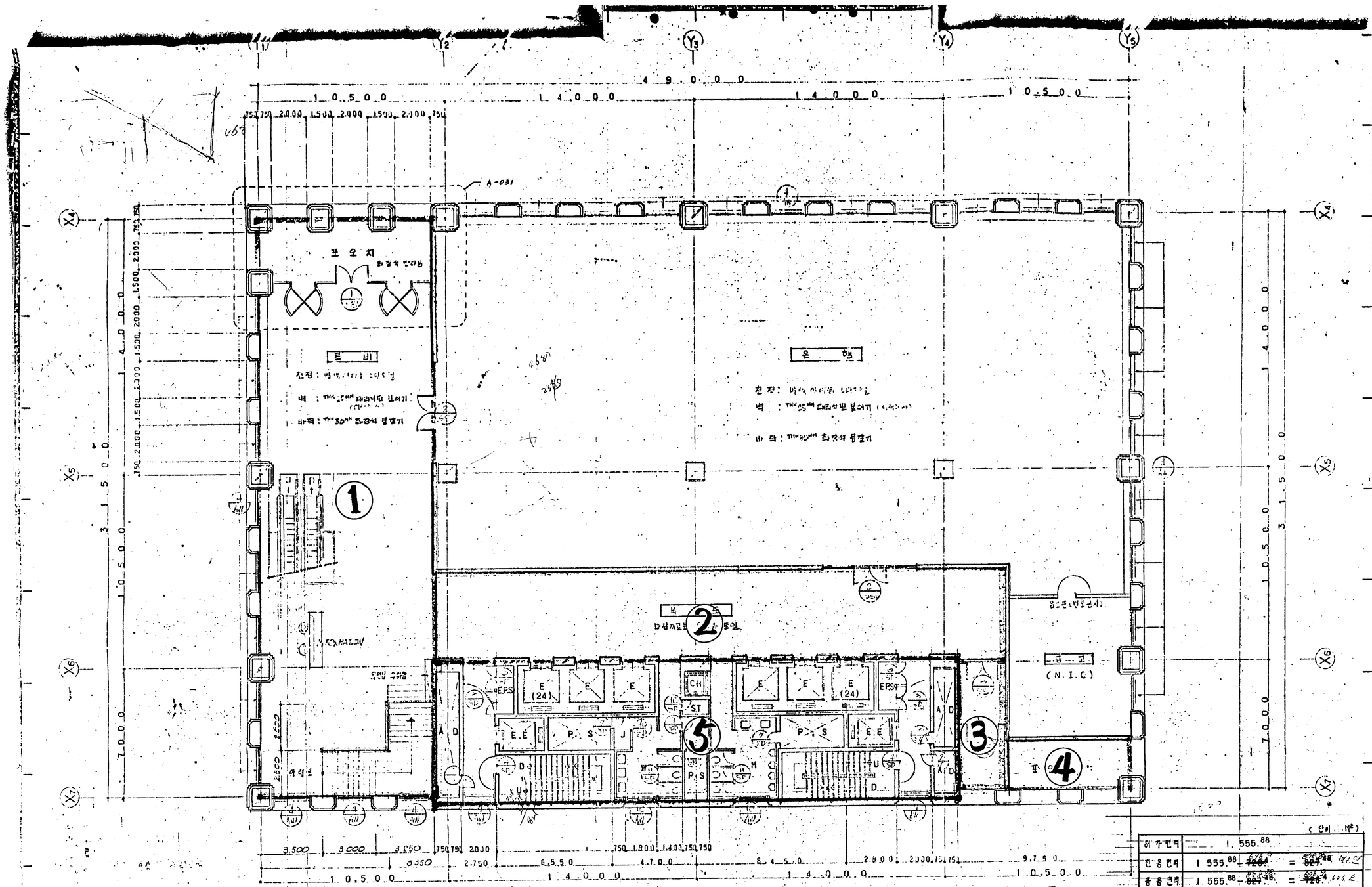

1층 평면도

S : 1/100

하수면적		1,555.88	
건축면적		1,555.88 - ~~720.4~~	= ~~827.48~~ 696.9
공동면적		1,555.88 - ~~827.48~~	= ~~728.4~~ 696.9

(단위 : M²)

용 도	NO	산 식	면 적
로비 소요제	1	9.75 × 31.5 - 31.5 (계단 제외)	~~307.13~~ 276.63
복도	2	32.75 × 5 =	163.75
	3	2.75 × 7.05 =	19.39
	4	2.75 × 7 =	19.25
로-4	5	7.6 × 28.84 =	218.88
TOTAL			~~720.4~~ 696.9

PROJECT NO 사업번호

PROJECT TITLE 사업명

내외빈딩

NAME OF DRAWING 도면명

1층 평면도

SCALE 축척 1/100

DATE 일자

DRAWING NO 도면번호 A-010

NOTE 기사

CONSULTING STRUCTURAL ENGINEER

CONSULTING MECHANICAL ENGINEER

CONSULTING ELECTRICAL ENGINEER

DRAWING

ARCHITECTURAL DESIGN

CHECKED BY

CHECKED BY

APPROVED BY

SHEET NO 시트번호 13

HANA GROUP

PLANNERS
ARCHITECTS
CONSULTING
ENGINEERS

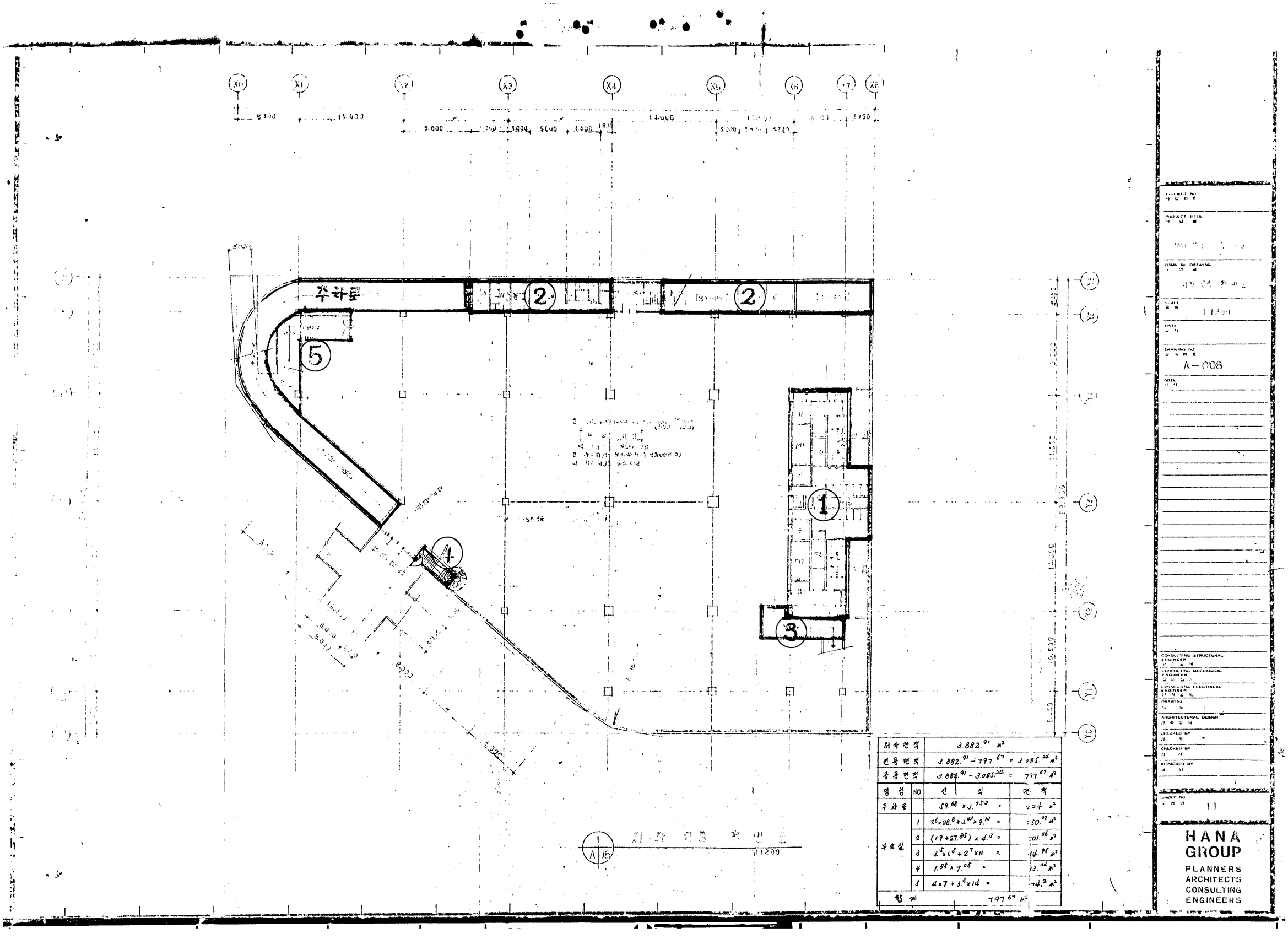

대지면적		3.882.91 ㎡	
건축면적		3.882.91 − 797.67 = 3.085.24 ㎡	
공용면적		3.882.91 − 3.085.24 = 717.67 ㎡	
명칭	NO	산 식	면 적
주차로		59.68 × 3.752 =	224 ㎡
부속실	1	76 × 28.8 + 3.40 × 9.10 =	250.02 ㎡
	2	(19 + 27.85) × 4.10 =	201.46 ㎡
	3	3.5 × 1.5 + 2.7 × 11 =	34.95 ㎡
	4	1.85 × 7.05 =	13.04 ㎡
	5	4 × 7 + 3.3 × 14 =	74.2 ㎡
합 계		797.67 ㎡	