

기안용지

분류, 호 문서번호	공원 30114-11	(전화: 750-8551)	시행상 특별취급	
보존기간	영구·준영구. 10.5.3.1.	시		
수신처 보존기간				
시행일자	'91. 2. 25			
보조 기관	환경녹지국장	협 조 기 관	법무담당관 심사필 협조통제관	문서통제
	공원과장			검열 1991. 2. 26 통제관
	공원개발계장			발송인
기안책임자	혁용호			
경유 수신 참조	각안참조	발신 명 의	시 장	
제 목	91어린이공원 조성계획 결정 및 지적 승인			
(제 1 안)				
수신	내부결재			
제 목	같은 건			
원본 도시 계획 부서 발 행 일 시 간	1. 도봉 공녹 30114-3412호('91.1.28), 은평 공녹 30114-50호			
	'91.2.8), 송파 공녹 30114-96호('91.2.8)와 관련입니다.			
	2. '91 어린이공원 조성사업과 관련하여 도봉구 창동 715-17 창 제7			
	어린이공원의 8개소에 대하여 별첨과 같이 공원조성 계획을 수립코자 도시공원법			
제4조와 도시계획법 제12조와 제13조 및 같은법 시행령 제6조의 규정에 의거				
다음과 같이 공원조성 계획을 결정하고 도시계획법 제12조 제4항 및 같은법 제				

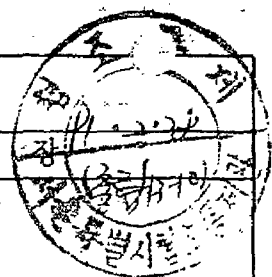

합
2.21

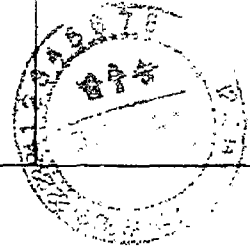

9
42

13조 제4항에 의거 이를 고시하여 공원조성 사업에 차질이 없도록 별안과 같이
시행코자 합니다.
(제 2 안) 고시(안) 별첨
(제 3 안)
수신 홍무처장관
참조 법무담당관
제목 관보 게재 의뢰
1. 우리시에서 도시계획시설(어린이공원) 조성계획 결정한 별첨 고시문을
관보에 게재 의뢰하오니 조치하여 주시기 바랍니다.
가. 게재 구분 : 고시
나. 게재 건명 : 도시계획시설(어린이공원) 조성계획 결정 및
지적 승인
다. 게재 내용 : 별첨
첨부 고시문 사본 및 조서 각 2부. 끝.
(제 4 안)
수신 건설부장관
참조 녹지공원국장
제목 같은 건 보고

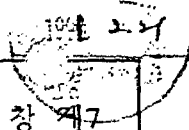

1. 우리시 '91 어린이공원 사업과 관련 도봉구 창동 715-17 창 제7

어린이공원의 8개소에 대한 공원조성 계획을 별첨 고시문 및 도면과 같이 결정 하였기에 도시공원법 제4조 도시계획법 제12조와 제13조 및 같은법 시행령 제6조에 의거 공원조성 계획 결정 및 지적 승인하고 관계 도서 첨부 보고합니다.

첨부 고시문 및 도면 각 1부. 끝.

(제 5 안)

수신 수신처 참조

참조 공원녹지과장

제목 같은-건 통보

1. 도봉 공녹 30114-3412호('91.1.28), 은평 공녹 30114-5호('91.2.8), 송파 공녹 30114-96호('91.2.8)와 관련임.

2. 위 대호로 어린이공원 조성계획 결정 및 지적승인 요청한 사항에 대하여 별첨과 같이 고시되었기 통보하니 해당 동사무소에 통보하여 일반인에게 알리고 도시계획법 제13조에 의한 지적승인을 이행한 후 관계법에 따라 시행하고

3. '90.4.30일까지 조성을 완료하고 5.5일 어린이날을 맞이하여

일제히 개장토록 할 것이며, 기 지시한 어린이공원 이용실태 설문조사 분석 시를 ~~이 수로 업무 계획 즉시 시행~~ 공~~30114-582호('96.9.10)~~를 참고하여 어린이공원 이용도를 증진토록 할 ~~어린이 공원 명목~~

것.

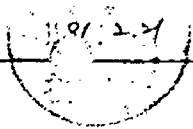

첨부 고시문 사본 및 승인도면 각 1부. 끝.

수신처 도봉구, 은평구, 송파구.

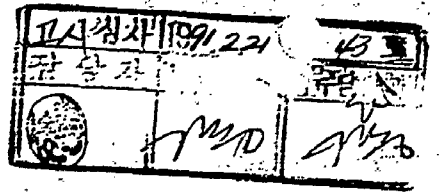

고 시 (안)

서울특별시 고시 제 42호

도시계획시설(어린이공원) 조성계획 결정 및 지적 승인

1. 도봉구 창동 715-17 창 제7어린이공원의 8개소에 대하여 공원조성 계획을 도시공원법 제4조와 도시계획법 제12조 및 같은법 시행령 제6조의 규정에 의거 어린이공원 조성계획을 결정하고 도시계획법 제12조 제4항 및 같은법 제13조 제4항의 규정에 의하여 고시합니다.
2. 관계도서는 서울특별시 공원과와 해당구청 공원녹지과 및 해당 동사무소에 각각 비치하여 일반인에게 보입니다.

1990. 2. 26.

서울특별시장

- 가. 도시계획시설(어린이공원) 조성계획 결정 및 시설조서 : 별첨
공원별 조서 이기 시행
- 나. 도시계획시설(어린이공원) 조성계획 결정 및 지적 승인 도면 :
서울특별시 공원과와 해당구청 공원녹지과 및 해당 동사무소에
비치하고 있는 도면과 같습니다.

어린이공원 조성 총괄 내역

구 별	공 원 명	위 치	면적(m ²)	비 고
계	9개소		10,777.1	
도 봉	창 제7어린이공원	창동 715-17	995.7	
은 평	녹번 제4어린이공원	녹번동 95-44	528	
	갈현 제2어린이공원	갈현동 309-38	250	
송 과	가락 37부락어린이공원	방이동 214	1,500.1	
	가락380 "	가락동 185	1,502.9	
	가락282 "	가락동 134	1,500	
	가락103 "	오금동 47	1,500	
	가락235 "	오금동 66-12	1,500.1	
	가락 90 "	오금동 27	1,500.3	

어린이 공원 조성계획 시설내역 조사

0. 위치 : 도봉구 창동 715-17

0. 공원명 : 창제7 어린이공원 (면적: 995.7㎡)

구분	번호	시설명	수량	부지면적 (㎡)	비고
계				995.7	100%
유학시설	1	조합놀이대	1조	256	25.7
	2	정글집	1조	9	0.9
	3	식소	1조	9	0.9
운동시설	4	농구대	1조	1	0.1
	5	철봉	1조	1.5	0.15
휴양시설	6	의자	8개	8	0.8
관리시설	7	헨스	133.8㎡	40	4
	8	휴지통	2개	0.5	0.05
	9	공중변소	1동	36	3.6
추목	10	느티나무	10주		
기타		공거		634.7	63.7

· 시설면적 : 361㎡ 시설율 : 36.25%

· 건축면적 : 36㎡ 건축률 : 3.61%

환경계획

위치도

S : 1/3000

도봉구 창동 715-17

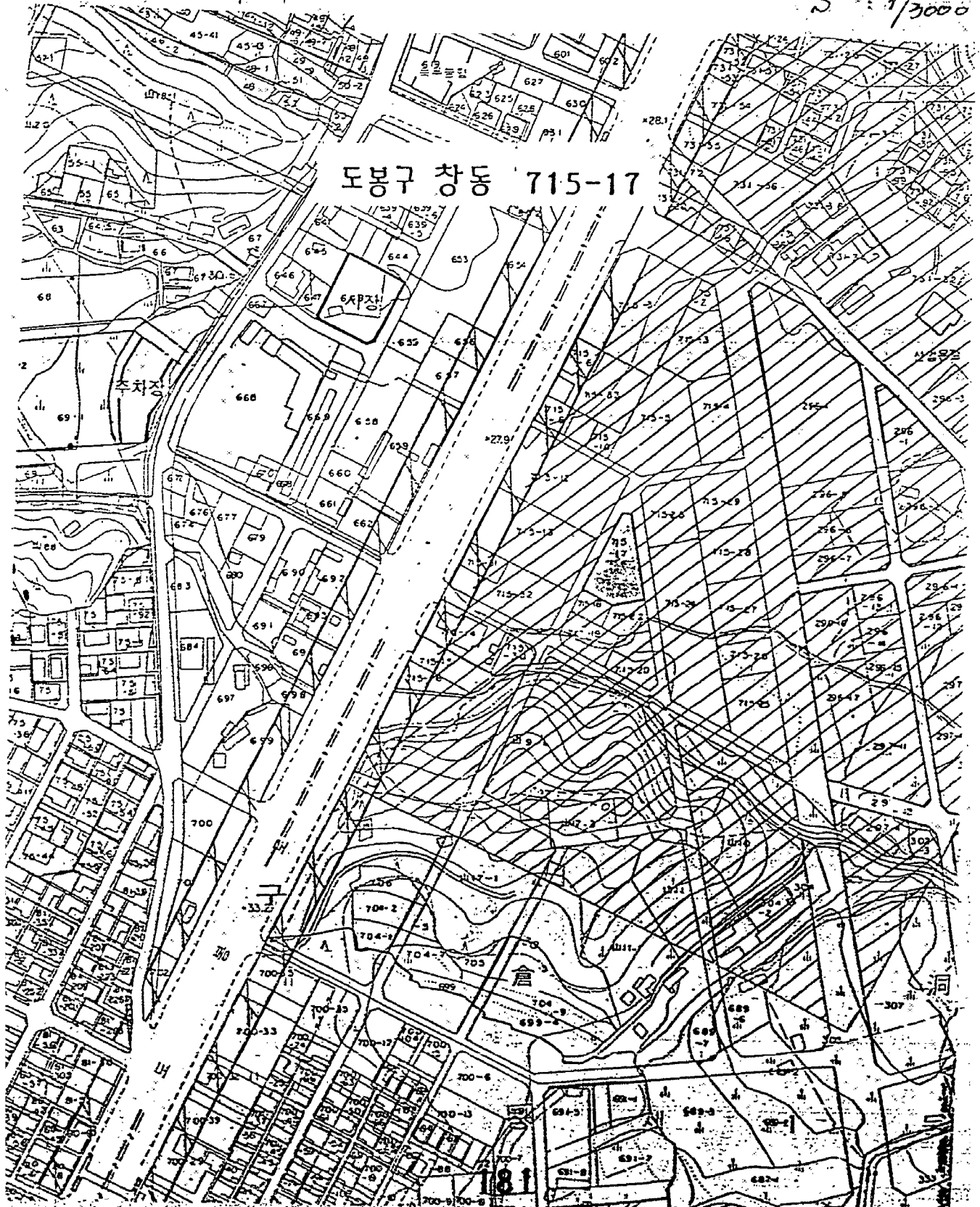

어린이공원 조성계획시설 내역 조서

0 위 치 : 녹번동 95-44

0 공 원 명 : 녹번 제4어린이공원 (면적 528m²)

구 분	시 설 명	수 량	부지면적(m ²)	비 고
계			528	100 %
유익시설	조합놀이대	1조	121	23
휴양시설	등의자	5개	10	1.9
관리시설	벤치	40 m	40	7.6
기 타	녹지공간		357	67.5

어린이공원 조성계획 시설내역 조사

0 위 치 : 갈현동 309-38

0 공 원 명 : 갈현 제2어린이공원 (면적 250m²)

구 분	시 설 명	수 량	부지면적 (m ²)	비 고
계			250	100 %
휴양시설	등 의 자	4개	8	3.2
관리시설	헨 스	48 m	48	19.2
기 타	녹 지 공 간		194	77.6

갈현동 309-38번지
공원용지 250㎡

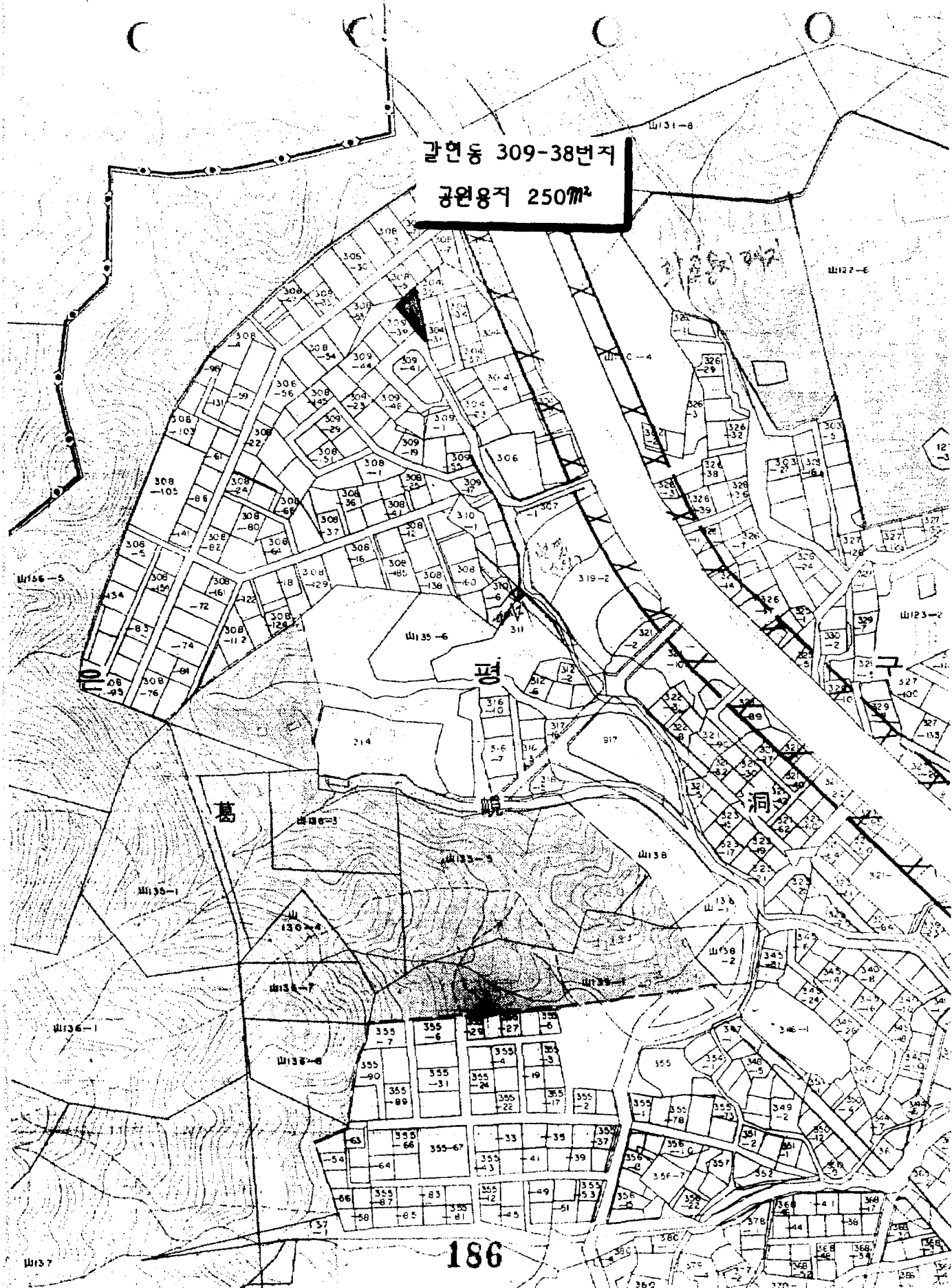

어린이 공원 조성계획 시설 내역 조사

공 원 명 : 가락 37브락 어린이 공원

위 치 : 땡이동 214

구 분	도면번호	시설물 명	수 량	부 지 면 적 (㎡)	면 적 비 (%)	비 고
계				1,500.1	100	
조경시설	1	따고락	1개소	31.92	2.13	
휴양시설	2	등의자	6개소	7.44	0.49	
	3	평의자	4개소			
유 의 시설	4	모래사장	1개소	271	18.06	
	5	조합놀이대	1개소			
운동시설						
관리시설	7	유지통	3개소	1	0.07	
	8	공원등	3개소			
기 타		녹지및 공치		1,188.74	79.25	

청소년체육문화관

공 원 명 : 가락 37브락 어린이 공원
위 치 : 방이동 214번지

東站自動車站置所

대림아파트

대림아파트

대림아파트

현영아파트

현대아파트

현대아파트

라이프주택

31단지

삼익주택아파트

복합주택

180



어린이 공원 조성계획 시설 내역 조사

공 원 명 : 가락 380브락 어린이 공원

의 처 : 가락 2동 185

구 분	도면번호	시설물 명	수 량	부 자 면 적 (㎡)	면 적 비 (%)	비 고
계				1,502.9	100	
조경시설	1	파고라	1개소	31.92	2.13	
유양시설	2	등외자 평외자	6개소 4개소	7.44	0.49	
유 의 시설	4	모래사장	1개소	240	15.96	
	5	조합놀이대	1개소			
운동 시설	6	농구대	1개소	1	0.07	
관리 시설	7	휴지통	4개소	1	0.07	
	8	공원등	3개소			
기 타		녹지및 공적		1,221.54	81.28	

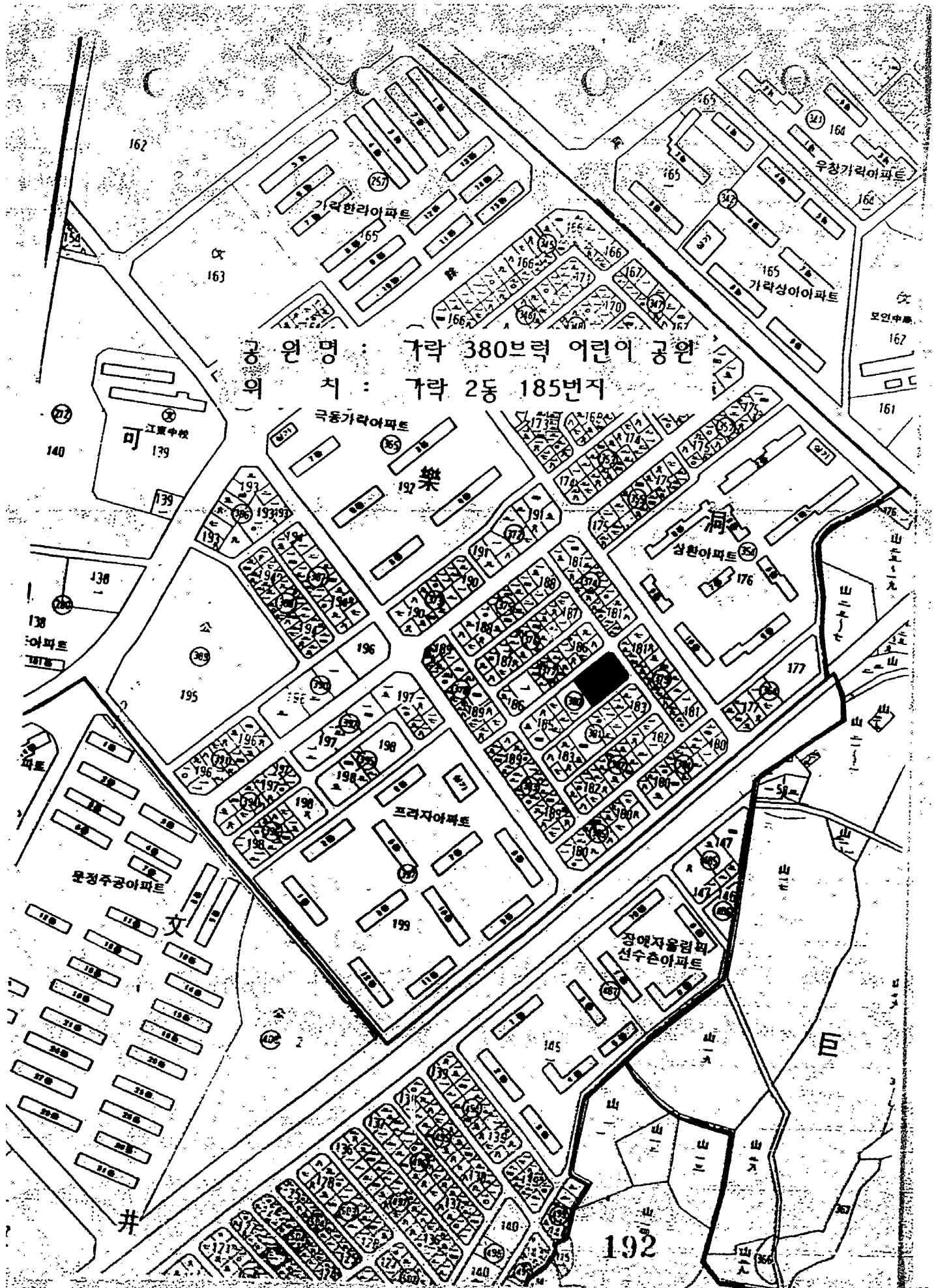

원 명 : 가락 380블럭 어린이 공원
의 처 : 가락 2동 185번지

162

163

가락한라아파트

우창가락아파트

가락상아파트

모연중학교

강원중학교

극동가락아파트

상원아파트

138

138

195

문정주공아파트

프리자아파트

강매지음림피 선수촌아파트

井

192

어린이 공원 조성계획 시설 내역 조사

공 원 명 : 가락 282브락 어린이 공원

위 치 : 가락 2동 134

구 분	도면번호	시설물 명	수 량	부 지 면 적 (㎡)	면 적 비 (%)	비 고
계				1,500	100	
조경시설	1	짜고락	1개소	31.92	2.13	
유양시설	2	등위자	6개소	7.44	0.50	
	3	평의자	4개소			
유 의 시설	4	모래사장	1개소	234	1.56	
	5	조합놀이대	1개소			
운동시설	6	농구대	1개소	1	0.065	
관리시설	7	휴지통	4개소	1	0.065	
	8	공원등	3개소			
기 타		녹지및 공지		1,224.64	81.64	



공원명 : 가락 282브락 어린이 공원
위치 : 가락 2동 134번지

어린이 공원 조성계획 시설 내역 조사

공 원 명 : 가락 103브락 어린이 공원

위 치 : 오금동 47

구 분	도면번호	시설물 명	수 량	부 지 면 적 (㎡)	면 적 비 (%)	비 고
계				1,500.9	100	
조경시설	1	파고라	1개소	31.92	2.13	
휴양시설	2	등위자	6개소	7.44	0.49	
	3	평위자	4개소			
유 의 시설	4	모래사장	1개소	226	15.06	
	5	조합놀이대	1개소			
운동시설	6	농구대	1개소	1	0.07	
관리시설	7	휴지통	5개소	1	0.07	
	8	공원등	3개소			
기 타		녹지및 공지		1,232.64	82.18	

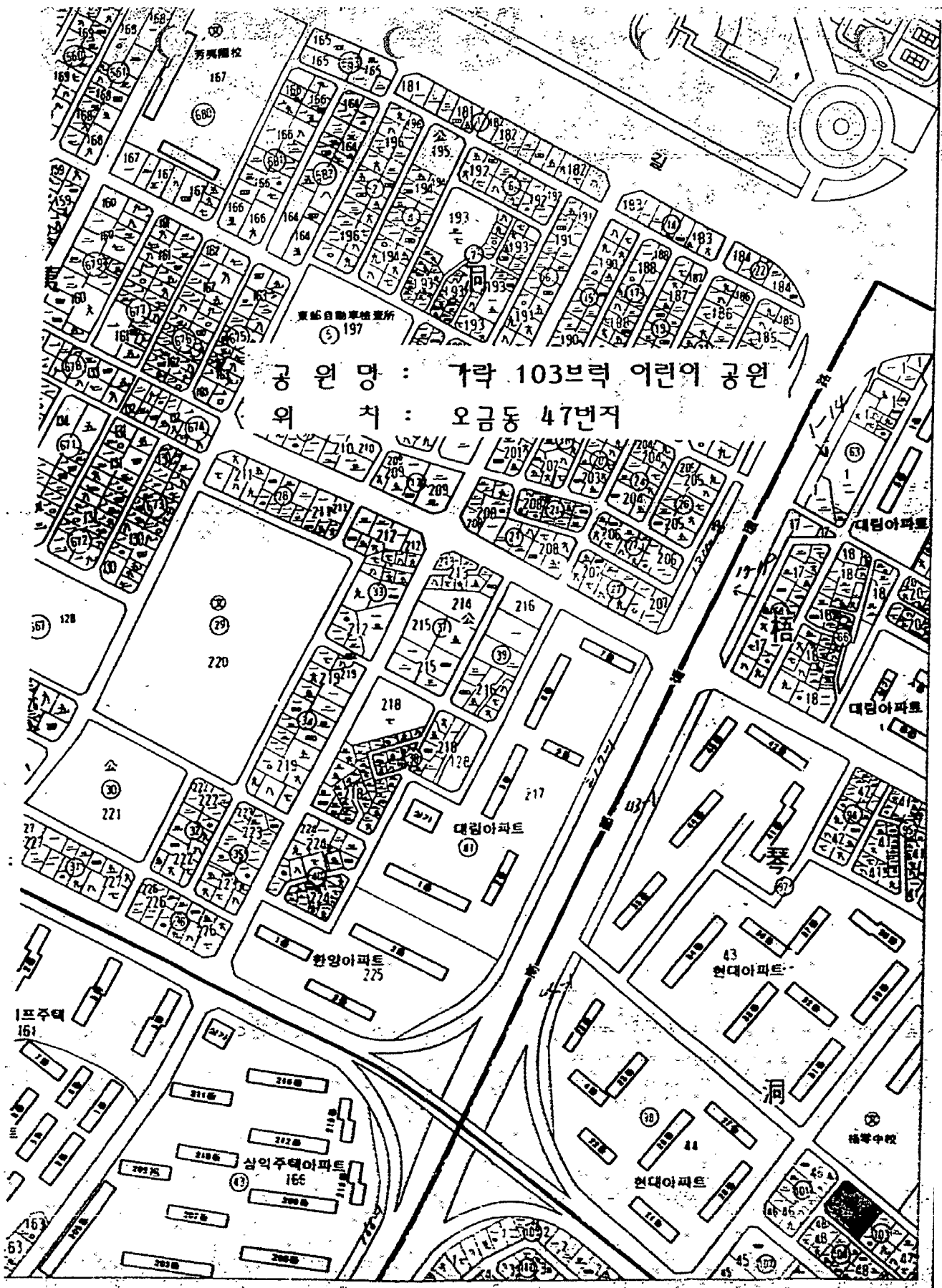

어린이 공원 조성계획 시설 내역 조사

공 원 명 : 가락 235브락 어린이 공원

위 치 : 오금동 66-12

구 분	도면번호	시설물 명	수 량	부 지 면 적 (㎡)	면 적 비 (%)	비 고
계				1,500.1	100	
조경시설	1	파고라	1개소	31.92	2.12	
유양시설	2	등약자	6개소	7.44	0.50	
	3	평약자	4개소			
유익시설	4	모래사장	1개소	286	19.07	
	5	조합놀이대	1개소			
운동시설	6	농구대	1개소	1	0.065	
관리시설	7	유지통	5개소	1	0.065	
	8	공원등	3개소			
계 목		녹지및 공적		1,172.74	78.18	

林野 地 区 画 劃

圖 20

公園 名 : 거락 235브락 어린이 공원
梧 枝 : 오금동 66-12

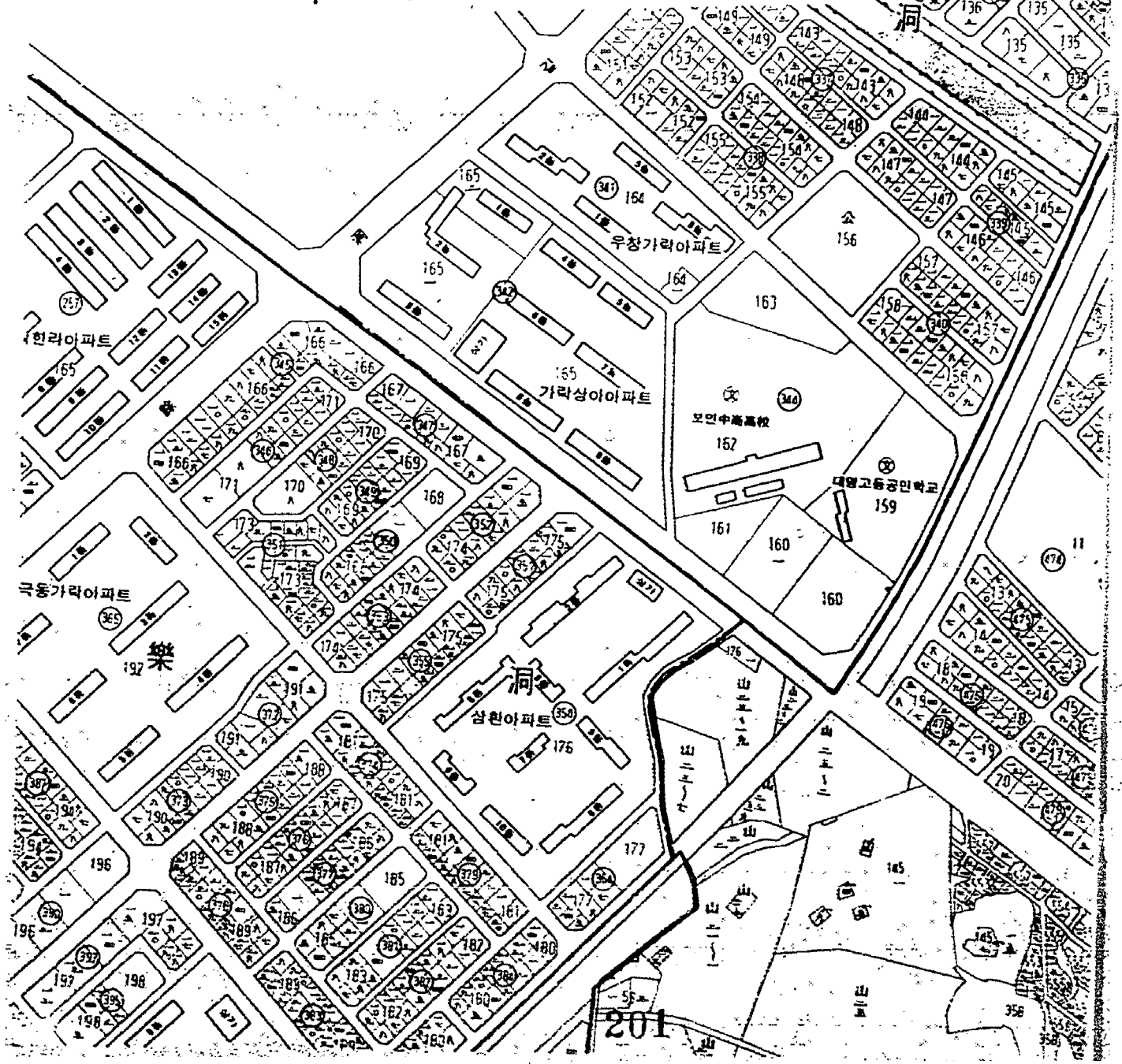

어린이 공원 조성계획 시설 내역 조서

공 원 명 : 가락 90브릭 어린이 공원

위 치 : 오금동 27

구 분	도면번호	시설물 명	수 량	부 지 면 적 (m ²)	면 적 비 (%)	비 고
계				1,500.3	100	
조경시설	1	딱고락	1개소	31.92	2.13	
휴양시설	2	등 의 자	6개소	7.44	0.50	
	3	평 의 자	4개소			
유 의 시설	4	모래사장	1개소	249	16.6	
	5	조합놀이대	1개소			
운동시설	6	농구대	1개소	1	0.065	
관리시설	7	유지통	6개소	1	0.065	
	8	공원등	3개소			
기 타	.	녹지및 공지		1,209.84	80.64	

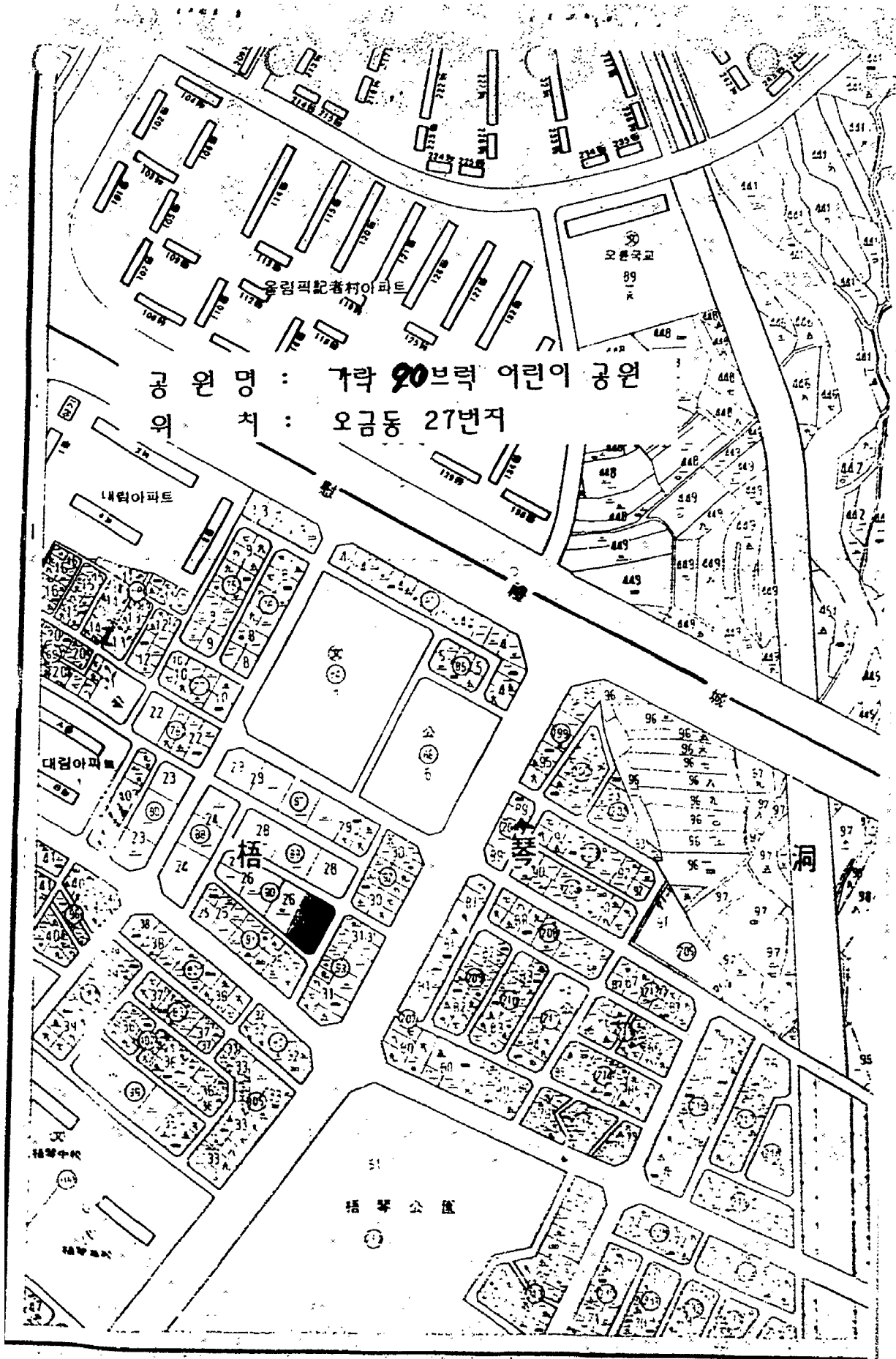

공 원 명 : 가락 20블럭 어린이 공원
 위 치 : 오금동 27번지

내림아파트

梧

梧琴公園

梧琴中學校

※ 本 地 香 港 圖 市 地 籍 圖 及 材 料 圖 冊 縮 小
 排 版 家 為 圖 冊 編 輯 社 所 設 計 不 詳 詳 情 請 洽 該 社