

기안용지

관공서 번호 도일 45- 25 (전화번호)	전결 규정 조항 전결 사항
----------------------------	-------------------

사리·관 사·인·명 사·인·성	시 장 <div style="font-size: 2em; font-weight: bold;">경남 25</div> <div style="border: 1px solid black; border-radius: 50%; width: 50px; height: 50px; display: flex; align-items: center; justify-content: center; margin: 0 auto;"> 79.2.5 </div> <div style="border: 1px solid black; border-radius: 50%; width: 50px; height: 50px; display: flex; align-items: center; justify-content: center; margin: 0 auto;"> 제2부시장 </div>
------------------------	---

보좌관 도시장비서관 도시계획비서관	제2부시장 전결 도시장비서관 복 도시계획비서관 복	협조 법무담당관 심사 No. 126
--------------------------	--	----------------------------------

결속 수신 발송	각 안 장 코 <div style="font-size: 1.5em; font-weight: bold;">79.2.6</div> <div style="border: 1px solid black; border-radius: 50%; width: 50px; height: 50px; display: flex; align-items: center; justify-content: center; margin: 0 auto;"> 교사제 </div>	<div style="border: 1px solid black; border-radius: 50%; width: 50px; height: 50px; display: flex; align-items: center; justify-content: center; margin: 0 auto;"> 79.2.6 </div>
----------------	--	---

도시계획시설 (시장) 결결

기안 내부결재

1. 상권과로부터 등대물구 장안동 147 일대 장안동 서잔의 1개요에 대하여 시설결결 요청이 있어 검토함.
2. 장안동 서잔은 1967년 유사시장으로 형성되어 왔으며, 장안동 서잔에 위치하여 무질서한 유사시장을 정리하여 합병화 및 근대화 시장으로 결결코자 함이며,
3. 청룡시장은 교육 및 연구 지구내에 위치하고 있으며, 산업지역과 근접하고 있으며, 인근주민의 편의 도모의 서울대학교의 확장에 따른 인구증가에 따라 결결코자 함
4. 당시 제1차 (79.1.15) 도시계획 위원회에 상정 협의 가결되었기.
5. 도시계획법 제12조 및 건설부 도시제41호 (77.3.16) 규정내 의거 별안과 같이 고시 하고자 합니다.

첨부: 1. 도시계획위원회 심회의록 각부
2. 관계 도면 1부

제 2 안 고 시 안

서울특별시 도시계획위원회

고시번호	1979. 2. 3 제 36호
담당자	김정호
날짜	1979. 2. 3

도시계획시설(시장) 결정

1. 서울특별시 도시계획시설(시장) 결정을 다음과 같이 결정하였기 도시계획법 제12조의 건설부고시 제41호(77. 3. 16) 규정에 의거 이를 고시한다.

2. 관계 도면은 서울특별시 도시계획 1과와 관할구청 도시정비과 및 시민봉사실에 비치하여 토지 소유자 및 이해 관계인에게 보입니다.

서울특별시 시장

1979 2

가 도시계획시설(시장) 결정표

구분	시장명	위치	면적	비고
신설	잠안동시장	동대문구 잠안동 147번대	340평	
·	청룡시장	관악구 봉림동 555-2번대	354평	1,170㎡

* 별첨 도면 생략

제 3 안

수신: 건설부 장관

제 목: 등 기

당시 관내 도시계획시설(시장) 결정에 대하여 별첨 고시문 및 도면과 같이 고시되었기 보고합니다.

첨부: 고시문 사본 및 도면 각 1부

제 4 안

수신: 수신처 참조

발신: 피장

제목: 동 결

1. 도시계획시설(시장) 결정 하였기 통보하니
업무에 참고하시기 바랍니다.

첨부: 고시문 사본 및 도면 1부

수신처: 도시계획과장, 상점과장, 구획정리과장,
제 5 안

수신: 수신처 참조

참조: 도시 정비과장

제목: 동 결

1. 도시계획시설(시장) 결정에 대하여
별첨과 같이 고시 하였기 통보하니, 조속 제반 업무에
유의하여 처리하고, 지형조사출근 할 것

첨부: 고시문 사본 및 도면 1부

수신처: 동대문구청장, 관악구청장

제 6 안

수신: 홍 무취 장관 (시: 문화공보실장) 발신: 시(국)장

제목: 판(서)보 게재의뢰

1. 서울특별시 판내 도시계획시설(시장) 결정에 대하여
별첨과 같이 고시문 게재를 의뢰하오니, 조치하여 주시기
바랍니다.

가. 게재구분: 고시

나. 게재건명: 도시계획시설(시장) 결정

다. 법적근거: 도시계획법 제 12 조

라. 게재내용: 별첨 고시문

첨부: 고시문 사본 2부(1부) 끝.

1. 2. 3. 4. 5. 6. 7. 8. 9. 10. 11. 12. 13. 14. 15. 16. 17. 18. 19. 20. 21. 22. 23. 24. 25. 26. 27. 28. 29. 30. 31. 32. 33. 34. 35. 36. 37. 38. 39. 40. 41. 42. 43. 44. 45. 46. 47. 48. 49. 50. 51. 52. 53. 54. 55. 56. 57. 58. 59. 60. 61. 62. 63. 64. 65. 66. 67. 68. 69. 70. 71. 72. 73. 74. 75. 76. 77. 78. 79. 80. 81. 82. 83. 84. 85. 86. 87. 88. 89. 90. 91. 92. 93. 94. 95. 96. 97. 98. 99. 100. 101. 102. 103. 104. 105. 106. 107. 108. 109. 110. 111. 112. 113. 114. 115. 116. 117. 118. 119. 120. 121. 122. 123. 124. 125. 126. 127. 128. 129. 130. 131. 132. 133. 134. 135. 136. 137. 138. 139. 140. 141. 142. 143. 144. 145. 146. 147. 148. 149. 150. 151. 152. 153. 154. 155. 156. 157. 158. 159. 160. 161. 162. 163. 164. 165. 166. 167. 168. 169. 170. 171. 172. 173. 174. 175. 176. 177. 178. 179. 180. 181. 182. 183. 184. 185. 186. 187. 188. 189. 190. 191. 192. 193. 194. 195. 196. 197. 198. 199. 200. 201. 202. 203. 204. 205. 206. 207. 208. 209. 210. 211. 212. 213. 214. 215. 216. 217. 218. 219. 220. 221. 222. 223. 224. 225. 226. 227. 228. 229. 230. 231. 232. 233. 234. 235. 236. 237. 238. 239. 240. 241. 242. 243. 244. 245. 246. 247. 248. 249. 250. 251. 252. 253. 254. 255. 256. 257. 258. 259. 260. 261. 262. 263. 264. 265. 266. 267. 268. 269. 270. 271. 272. 273. 274. 275. 276. 277. 278. 279. 280. 281. 282. 283. 284. 285. 286. 287. 288. 289. 290. 291. 292. 293. 294. 295. 296. 297. 298. 299. 300. 301. 302. 303. 304. 305. 306. 307. 308. 309. 310. 311. 312. 313. 314. 315. 316. 317. 318. 319. 320. 321. 322. 323. 324. 325. 326. 327. 328. 329. 330. 331. 332. 333. 334. 335. 336. 337. 338. 339. 340. 341. 342. 343. 344. 345. 346. 347. 348. 349. 350. 351. 352. 353. 354. 355. 356. 357. 358. 359. 360. 361. 362. 363. 364. 365. 366. 367. 368. 369. 370. 371. 372. 373. 374. 375. 376. 377. 378. 379. 380. 381. 382. 383. 384. 385. 386. 387. 388. 389. 390. 391. 392. 393. 394. 395. 396. 397. 398. 399. 400. 401. 402. 403. 404. 405. 406. 407. 408. 409. 410. 411. 412. 413. 414. 415. 416. 417. 418. 419. 420. 421. 422. 423. 424. 425. 426. 427. 428. 429. 430. 431. 432. 433. 434. 435. 436. 437. 438. 439. 440. 441. 442. 443. 444. 445. 446. 447. 448. 449. 450. 451. 452. 453. 454. 455. 456. 457. 458. 459. 460. 461. 462. 463. 464. 465. 466. 467. 468. 469. 470. 471. 472. 473. 474. 475. 476. 477. 478. 479. 480. 481. 482. 483. 484. 485. 486. 487. 488. 489. 490. 491. 492. 493. 494. 495. 496. 497. 498. 499. 500. 501. 502. 503. 504. 505. 506. 507. 508. 509. 510. 511. 512. 513. 514. 515. 516. 517. 518. 519. 520. 521. 522. 523. 524. 525. 526. 527. 528. 529. 530. 531. 532. 533. 534. 535. 536. 537. 538. 539. 540. 541. 542. 543. 544. 545. 546. 547. 548. 549. 550. 551. 552. 553. 554. 555. 556. 557. 558. 559. 560. 561. 562. 563. 564. 565. 566. 567. 568. 569. 570. 571. 572. 573. 574. 575. 576. 577. 578. 579. 580. 581. 582. 583. 584. 585. 586. 587. 588. 589. 590. 591. 592. 593. 594. 595. 596. 597. 598. 599. 600. 601. 602. 603. 604. 605. 606. 607. 608. 609. 610. 611. 612. 613. 614. 615. 616. 617. 618. 619. 620. 621. 622. 623. 624. 625. 626. 627. 628. 629. 630. 631. 632. 633. 634. 635. 636. 637. 638. 639. 640. 641. 642. 643. 644. 645. 646. 647. 648. 649. 650. 651. 652. 653. 654. 655. 656. 657. 658. 659. 660. 661. 662. 663. 664. 665. 666. 667. 668. 669. 670. 671. 672. 673. 674. 675. 676. 677. 678. 679. 680. 681. 682. 683. 684. 685. 686. 687. 688. 689. 690. 691. 692. 693. 694. 695. 696. 697. 698. 699. 700. 701. 702. 703. 704. 705. 706. 707. 708. 709. 710. 711. 712. 713. 714. 715. 716. 717. 718. 719. 720. 721. 722. 723. 724. 725. 726. 727. 728. 729. 730. 731. 732. 733. 734. 735. 736. 737. 738. 739. 740. 741. 742. 743. 744. 745. 746. 747. 748. 749. 750. 751. 752. 753. 754. 755. 756. 757. 758. 759. 760. 761. 762. 763. 764. 765. 766. 767. 768. 769. 770. 771. 772. 773. 774. 775. 776. 777. 778. 779. 780. 781. 782. 783. 784. 785. 786. 787. 788. 789. 790. 791. 792. 793. 794. 795. 796. 797. 798. 799. 800. 801. 802. 803. 804. 805. 806. 807. 808. 809. 810. 811. 812. 813. 814. 815. 816. 817. 818. 819. 820. 821. 822. 823. 824. 825. 826. 827. 828. 829. 830. 831. 832. 833. 834. 835. 836. 837. 838. 839. 840. 841. 842. 843. 844. 845. 846. 847. 848. 849. 850. 851. 852. 853. 854. 855. 856. 857. 858. 859. 860. 861. 862. 863. 864. 865. 866. 867. 868. 869. 870. 871. 872. 873. 874. 875. 876. 877. 878. 879. 880. 881. 882. 883. 884. 885. 886. 887. 888. 889. 890. 891. 892. 893. 894. 895. 896. 897. 898. 899. 900. 901. 902. 903. 904. 905. 906. 907. 908. 909. 910. 911. 912. 913. 914. 915. 916. 917. 918. 919. 920. 921. 922. 923. 924. 925. 926. 927. 928. 929. 930. 931. 932. 933. 934. 935. 936. 937. 938. 939. 940. 941. 942. 943. 944. 945. 946. 947. 948. 949. 950. 951. 952. 953. 954. 955. 956. 957. 958. 959. 960. 961. 962. 963. 964. 965. 966. 967. 968. 969. 970. 971. 972. 973. 974. 975. 976. 977. 978. 979. 980. 981. 982. 983. 984. 985. 986. 987. 988. 989. 990. 991. 992. 993. 994. 995. 996. 997. 998. 999. 1000.

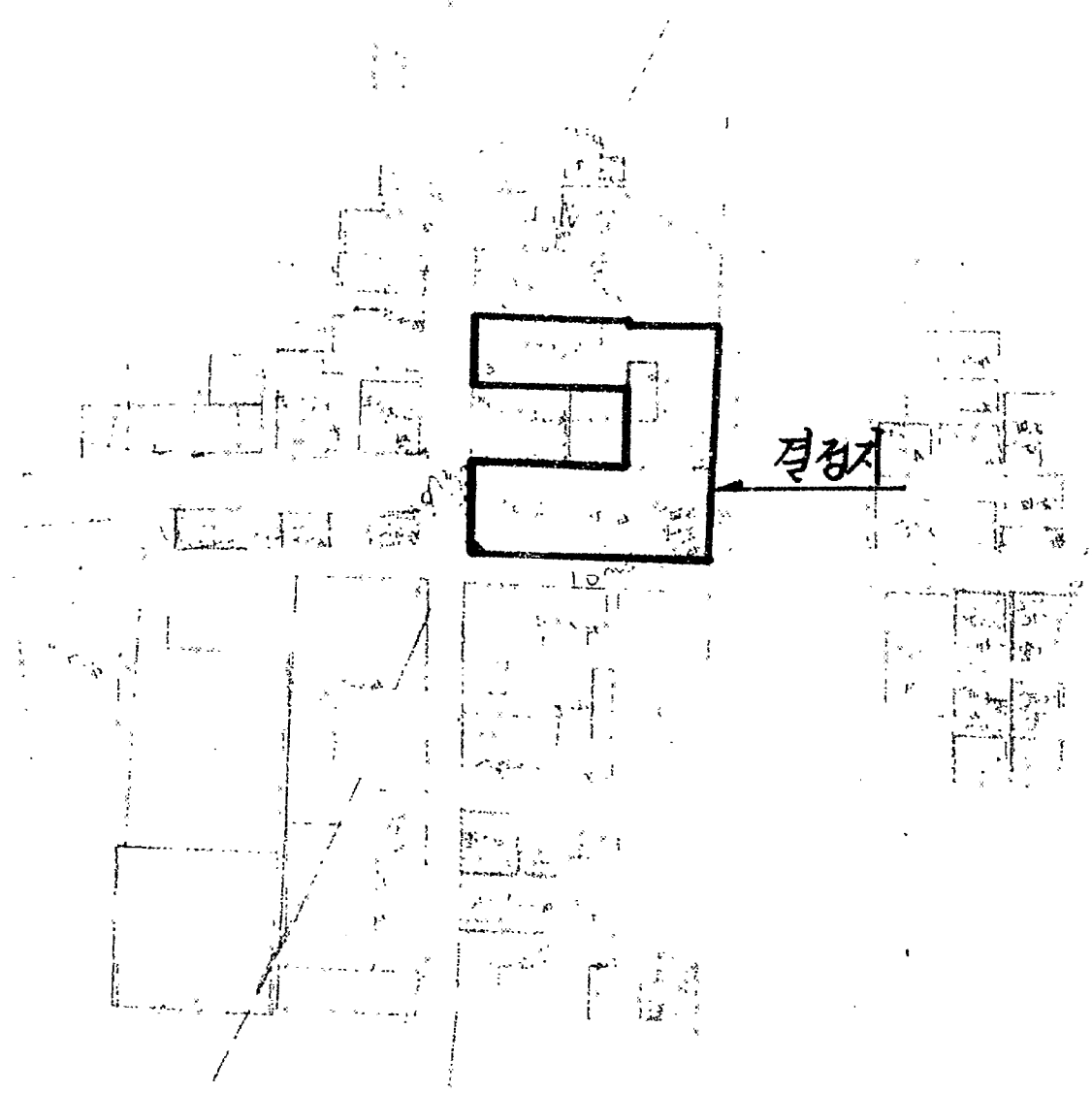

결정지

1977년 11월 3일

地籍圖

서울특별시 관악구 봉천동

554-9 43번

번지 호

추적 11-11번지

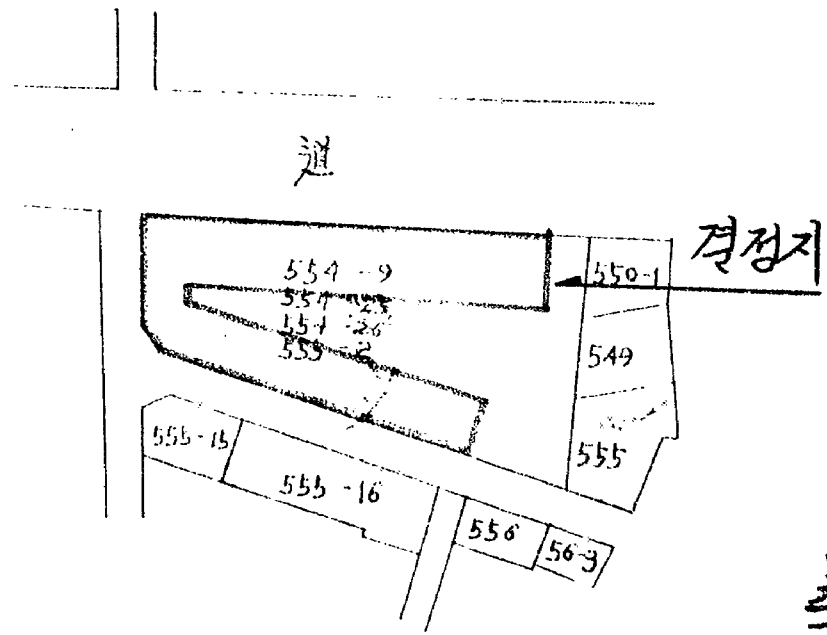

서기 1977년 11월 3일

서울특별시 관악구 봉천동

관악추락공과

전화번호 110

