현 황 실 측 도

서울특별시 강남구 반포동 491번지의 1 (외59필)

축척 : 1/1,200

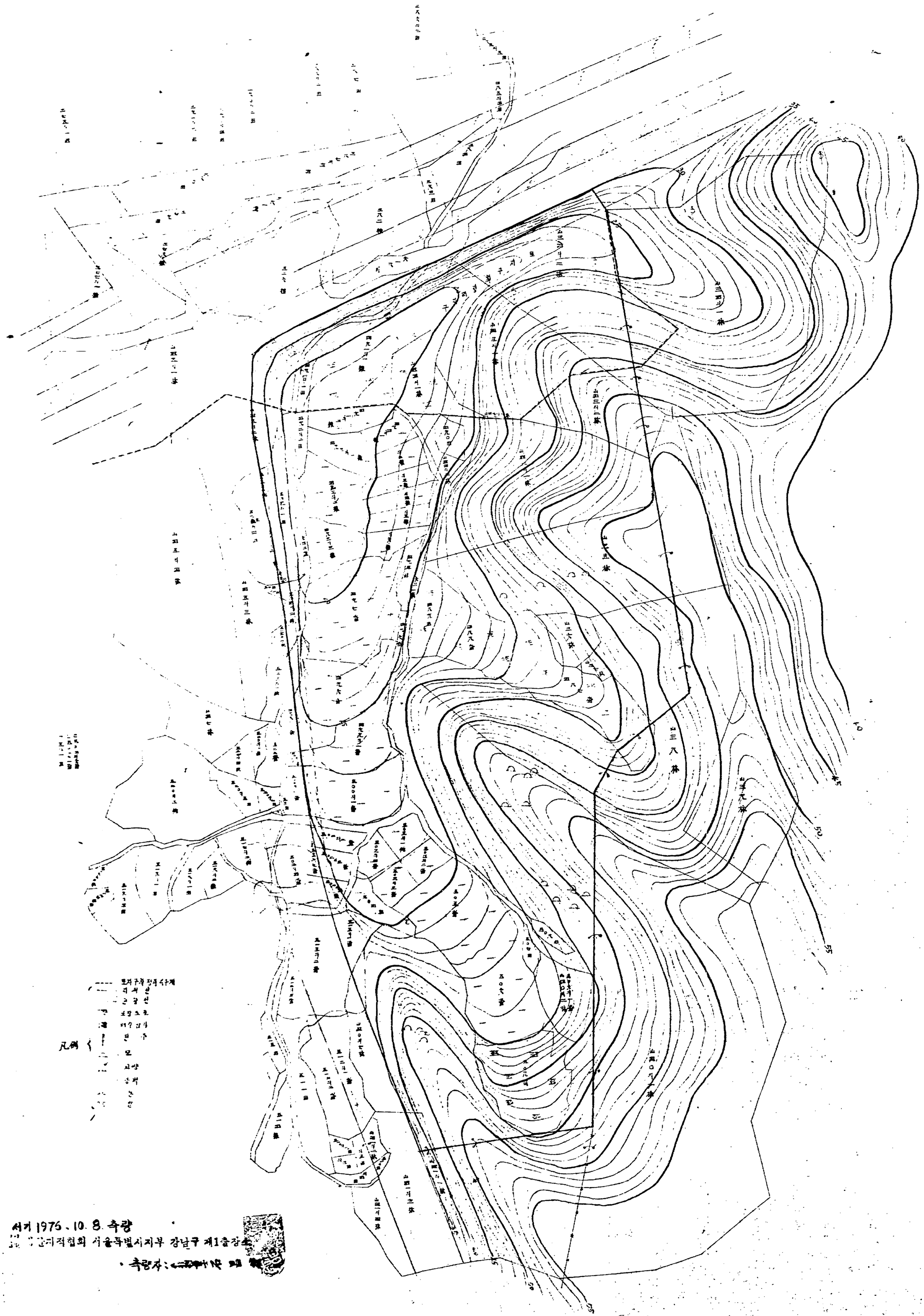

서기 1975. 10. 8. 측량

[illegible] 국토지적협회 서울특별시지부 강남구 제1출장소

· 측량자 : [illegible]

현 황 측 량 도

SCALE 1:600
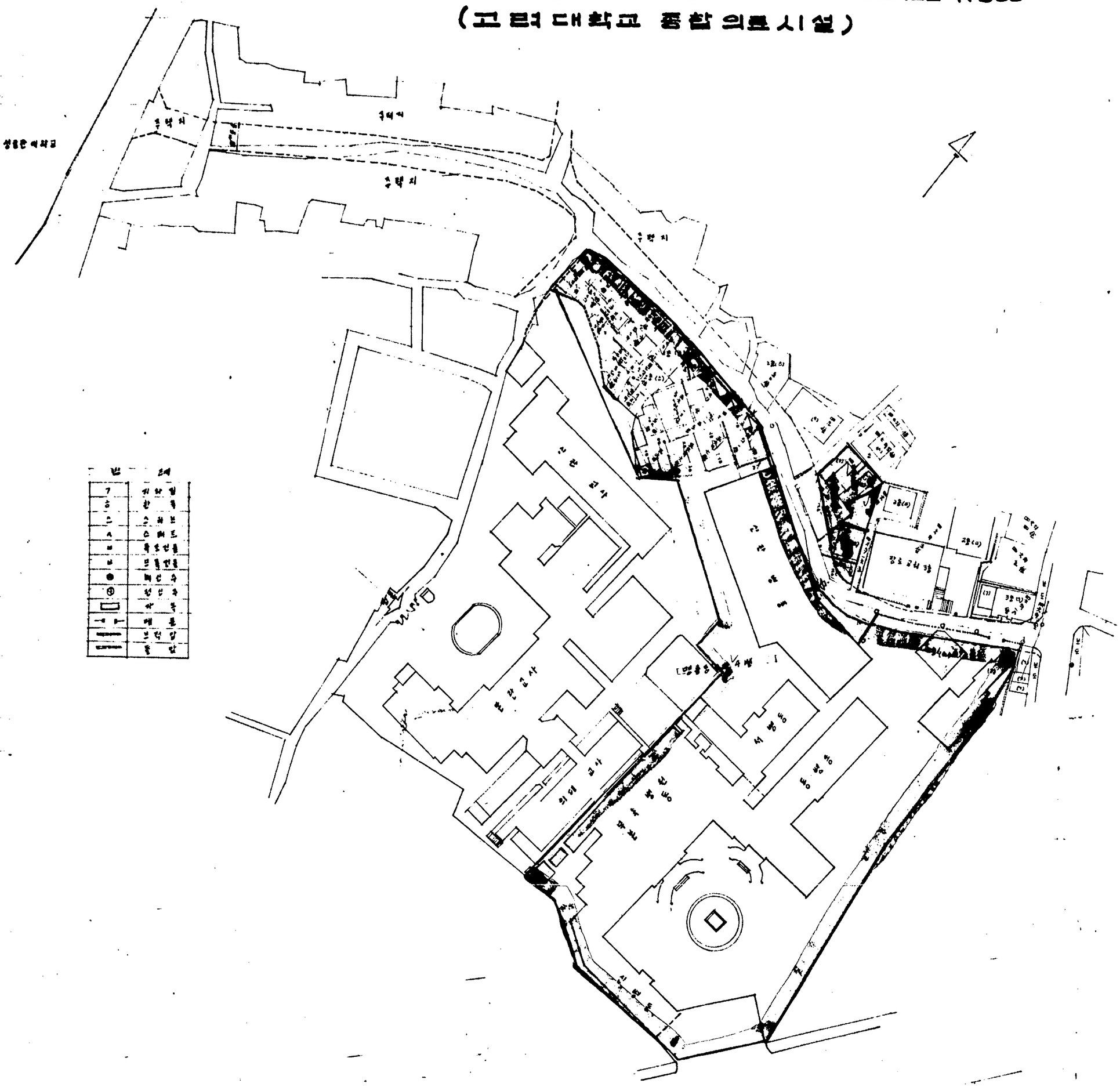
(고려대학교 종합의료시설)