

공고

기안용지

분류기호 문서번호 432.4-	제외번호 343)	전결내림 3 조 30 의 부시감
처리기관 제2부시감	결 재	시 장
시행일자 106		
보유년한		
도시계획국장 화지과장 화지3계장	영호	화지1계장 정외장 사무과장 법무과장 시민과장 행정과장
의견제출처 영호	로름촌	
주 요 사 유 간 안 참 조	발 신	
제 주 제 1 안 내 부 활 재		
<p>1. 망우 역촌 도시계획관리지구내 일부 화지에정지권 조사항목의 토지(별첨로서)에 대하여 구획정리사업법 제 55조 제정에 의거 화지계획을 변경코자 동법 제 47조 제정에 의한 공할 품묘 서울시공고 제 24호)를 토지소유자 및 관계인에게 14일간 공할에 용한바 별첨 의견서가 접수되었기 처리하여 수정하고 동법 제 47조 제정에 의한 화지계획 변경 인가와 동시 동법 제 56조에 의한 화지예정지를 지정공고 하였습니다</p>		
제 2 안	서울특별시 공고 제 106호	107.11.19.호 102
화지에정지 변경 지정공고		

0201-1-8A
1969. 11. 10 승인

161

190mm X 260mm 면 용지 50g/m²
(서울특별시립 인쇄 사업보도용 인쇄)

106

망우 지구
영춘 지구

39

특수 소유자 목록

구	지	소유자	구	소
859P	860	최기희	면적	16P
750-7		조근경	안압지	132-55
8-8		신복남	풍선리	555
8-10		박삼근	채리	291-45
11-9		현응원	보문	3-11
		현세준	면적	72-2
		김수경		976
		유백순		1306
7506		김희로		330
870-3		박부길		1225
869-3		한남희	삼천	11-132
856		조충수	도현	22-2
863		오세진	신갈	80
866		미름기		
854	864	이순남	수원	곽말리 3가 9
868	861	이희영	상봉	134-8
895	867	엄예자	마강	511-4
		김익수		
		김찬자		
		안화춘	모전	196-4
871		이주영	신갈	308-118
		이종익	중화	415-20
		추홍근	전동	산 8-3
		오갑영	중화	308-11
		양복영		308-10

정호 207-24	구 장 령	송인승 207-51
~ 211-1	홍 명 환	하문준 204-11 정호리
부개라 12-3	유 제 국	북가라 13-3
25-2	이 하 경	남가라 152
29-2	차 수 국	안암5가 122-117

보 고 서

계장 과장
 ()
 ()

1. 토지소제지	양주 구지구 공구 1/6 구획 308-10 308-11
2. 재 목	한지예령 변경지정
3. 요 지	한지예령지 양주병영 포로후 이의 신청으로 현용지구 홍지 지정요청
4. 연 령	1. 인가번호일 69. 1. 24 (건설고 11호) 2. 완공개시공고 70. 9. 10 (시공고 179) 3. 최종 공고 70. 11. 30 (공-204)
5. 연 령	1. 공사대부 공사 미완료 2. 현 용 건물보유사 3. 보상여부 공사진행에 따라 보상하여야함.
6. 사건 진원	기. 4. 16 (사공고 74호) 한지예령지 일부제적변경사 308-11 (오감형) 토지 소유자에 이의 신청으로 308-11에 상해 308-10 (양해형)의 현용을 2년 변경하고 1972 상에 308-10 000여여 아음한 한지요청
7. 처리 방안	308-11 (양해형)에 현용으로 변경하고 308-10 000여 200여 도로변에 전구(오감형) 있는 정자로 차() 처리 지정하여 민원승 허결함
8. 비 고	표입전구 위치를 308-11로 소유자(오감형)가 작성함

위와 같이 보고 합니다.

1971. 5.

관 기 과 지병로목 44호 조 동

서울특별시장 귀 하

41

167

112

환지에정지변경(분활)조서

종 전 토 지				환 지 예 정 지								비 고
동명	지 번	지 목	지 면 적	변 경 전				변 경 후				
				구획번호	권리면적	환지면적	정수	교부	구획번호	권리면적	환지면적	
면적	858	전	879	125	654	658.10	4.19	125	652.10	658.10	6.0	
	계		879		654	658.10	4.19		652.10	658.10	6.0	
면적	859	전	585	125	556.20	556.20		125	563.10	556.20	3.60	
"	860	"	499									
	계		1084		556.20	556.20			563.10	556.20	3.60	
면적	869	전	499	125	382.60	150.10	1.20	125	382.60	228.20	1.20	
	-3			(14)		234.20		(14)		156.10		
	계		499		382.60	384.30	1.20		382.60	384.30	1.20	
면적	870	전	1208	125	906.50	491.50	0.80	125	906.50	643.50	0.80	
	-3			(14)		415.80		4		263.80		
	계		1208		906.50	907.30	0.80		906.50	907.30	0.80	
면적	750	전	645	126	499.10	499.10		126	493.80	499.10	5.30	
	-6											
	계		645		499.10	499.10			493.80	499.10	5.30	
면적	873	전	210	126	14.80	27.50	12.20	126	14.80	27.50	12.20	
	-3											
	계		210		14.80	27.50	12.20		14.80	27.50	12.20	
면적	750	답	378	126	276.20	276.20		126	276.20	276.20		
"	-8	"	200		200	200		"	200	200		
"	-9	"	322		250.20	251.60	0.20	"	250.20	251.60	0.20	
	계		1195		727.40	728.30	0.20		727.40	728.30	0.20	

환지에정지변경(부활)조사

종 전 토 지			환 지 예 정 지								
동명	지번	지 면 적	변 경 전				변 경 후				비 고
			구 회 면 적	권 리 면 적	환 지 면 적	징 수 교 부	구 회 면 적	권 리 면 적	환 지 면 적	징 수 교 부	
면적	861	전 794	(가) 126	875	375 ⁴⁰	1 ¹⁰	(가) 136	878	322 ¹⁰	1 ⁶⁰	
	868	" 358	(가) 135		504 ²⁰		(가) 141		557 ¹⁰		
	계	1,152		878	879 ⁶⁰	1 ⁶⁰		878	879 ⁶⁰	1 ⁶⁰	
면적	863	전 545	(가) 126	547 ⁵⁰	244 ⁵⁰	0 ¹⁰	(가) 136		156 ⁵⁰	1-	
	866	" 209	(가) 135		303 ¹⁰		(가) 141	546 ⁶⁰	391 ¹⁰		
	계	754		547 ⁵⁰	547 ⁶⁰	0 ¹⁰		546 ⁶⁰	547 ⁶⁰	1-	
면적	875	답 381	(가) 126		109 ¹⁰				109 ¹⁰		
	871	전 879	(가) 135		1,205 ⁶⁰	0 ²⁰			1,205 ⁶⁰	0 ²⁰	
	872	" 457	(가) 137		1,096 ²⁰				1,096 ²⁰		
계	1,717		1,205 ⁶⁰	1,096 ²⁰	0 ²⁰		1,205 ⁶⁰	1,096 ²⁰	0 ²⁰		
면적	854	대 344	(가) 127		133-		(가) 137		133-		
	864	" 216	(가) 135	823 ²⁰	259 ¹⁰	11-	(가) 141	823 ²⁰	259 ¹⁰	11-	
	계	1,160		823 ²⁰	824 ²⁰	11-		823 ²⁰	824 ²⁰	11-	

환지에정지변경(분할)조서

출 권 토 지				환 지 에 정 지				비 고						
동명	지번	지목	지면적	변 경 전					변 경 후					
				구획번호	관리면적	환지면적	징수		교부	구획번호	관리면적	환지면적	징수	교부
				(가) 4		197.40			(가) 4		197.40			
중화	44	답	439	(가) 4	471-	244.50			(가) 4	516.30	244.50			
"	416	"	267	(가) 4		29.00			(가) 4		27-			
				(가) 3					(가) 3		47.40			
	3002	(가-7)	3		129.80	129.80			3	92.40	82.40			
중화	415	대	27	4	27.40	26.60	3.20		4	27.40	28.20	5.30		
	계		733		64.20	62.70	3.20			62.20	62.70	5.20		
중화	308	21	548	(가) 19	380	20	80		(가) 19		75-			
	-10	13		(가) 19		258	40		(가) 19	391	258	40		
				(가) 16					(가) 16		47	20		
	계		548-		380	20	20			381	381	10		
중화	308	11	934	(가) 17		270	60		(가) 17		270	60		
				(가) 19	521	50	90		(가) 19	520	67	90		
				(가) 16		193-			(가) 16		35	20		
	계		934-		521	50	50			520	520	20		

환지에정지변경(분할) - 서

종 전 토 지				환 지 에 정 지								비 고			
동명	지번	지목	면적	변 경 전				변 경 후							
				구획번호	권리면적	환지면적	징수	교부	구획번호	권리면적	환지면적		징수	교부	
농업	317-34	대	5-	203	31	28	20	3-	203	31	31	20	20	20	3-
	"-37	"	12-	203					203						
	계		53-	203	31	28	20	3-	203	31	31	20	20		
농업	311-1	대	97 (223)	203	60	137	60		203	60	134	60	60	60	농업 징수 60
농가	29-2	광	344	201		51			201		51				
				204	199	79	22		204	200	110	90	90		
				203		62	20		203		98	20	20		
	계		344-	203	199	199	20		203	200	200	20	20		
농가	25-2	대	50-	204	92	92	20		204	84	90	60	60		
	"-1	"	70-	204					204		54	60	60		
	계		120-	204	92	92	20		204	84	84	60	60		
농가	12-3	대	243-191	204	190	219	20	40	204	191	257	30	30	30	
농가	94-5				12					18		20	20		
				소정규로 인하여 면적 조정											

변경 전

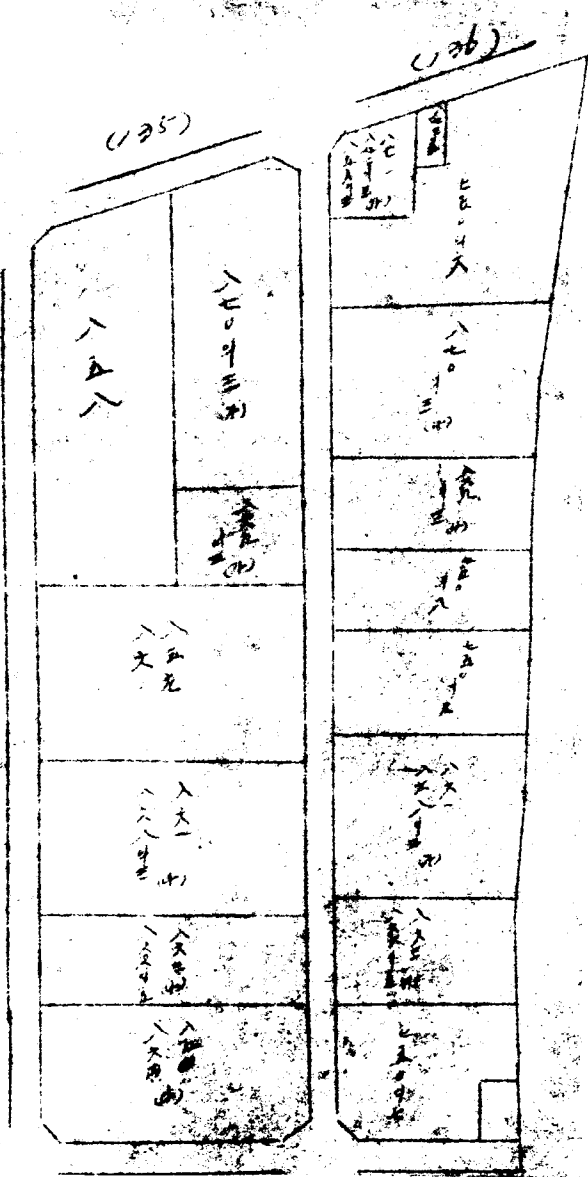

변경 후

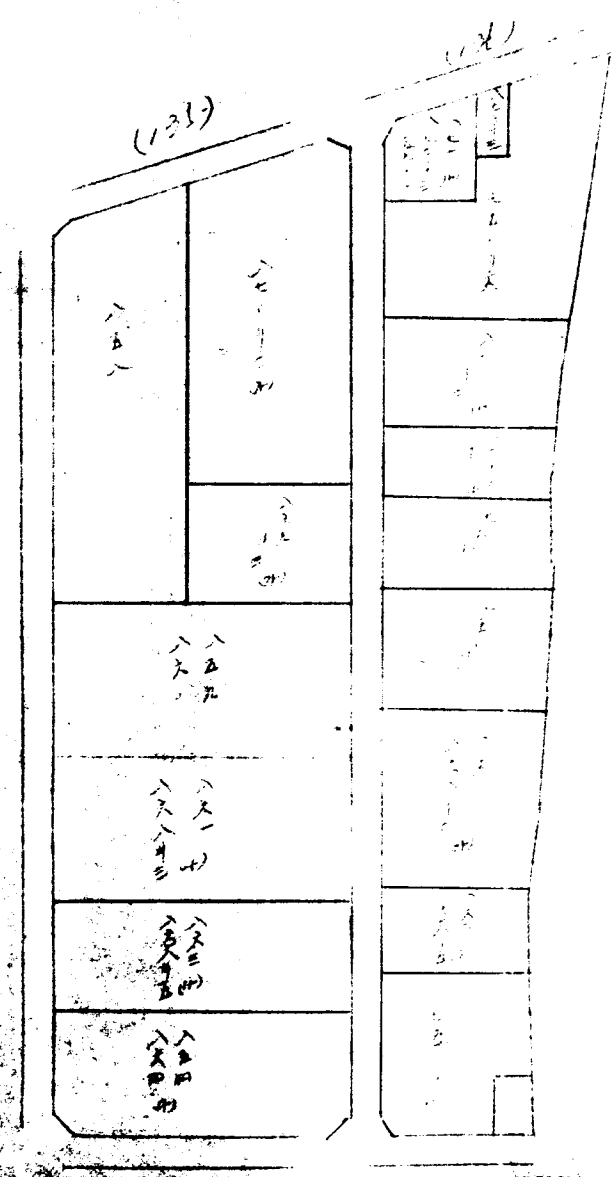

5-1
1,200

新築計画地

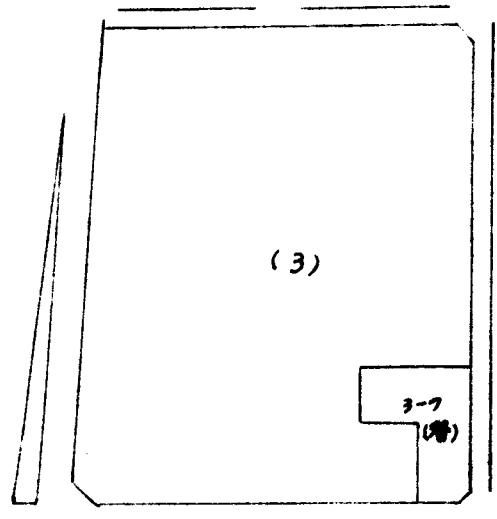
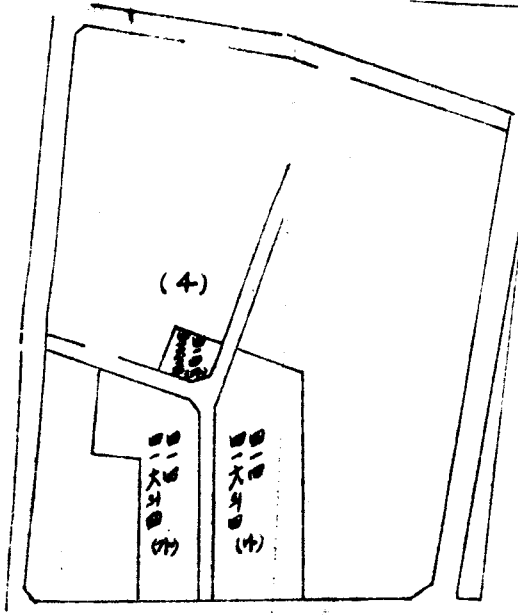

新築計画地

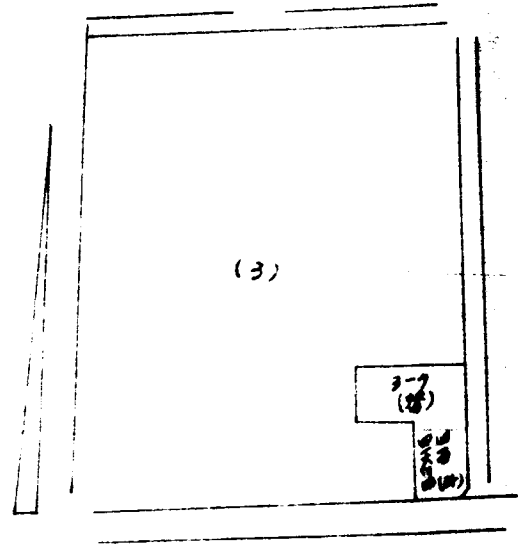
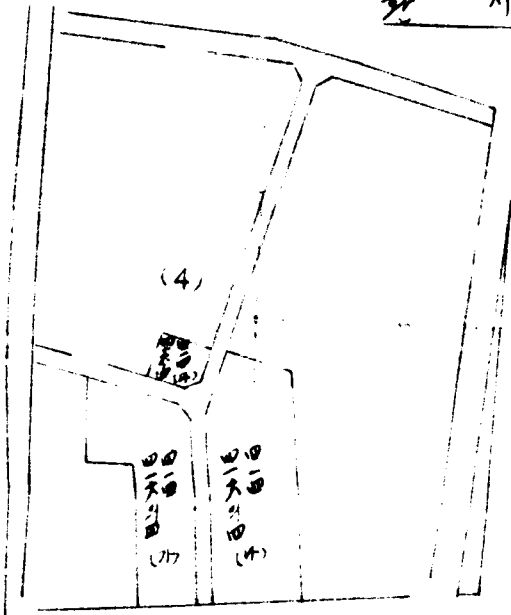

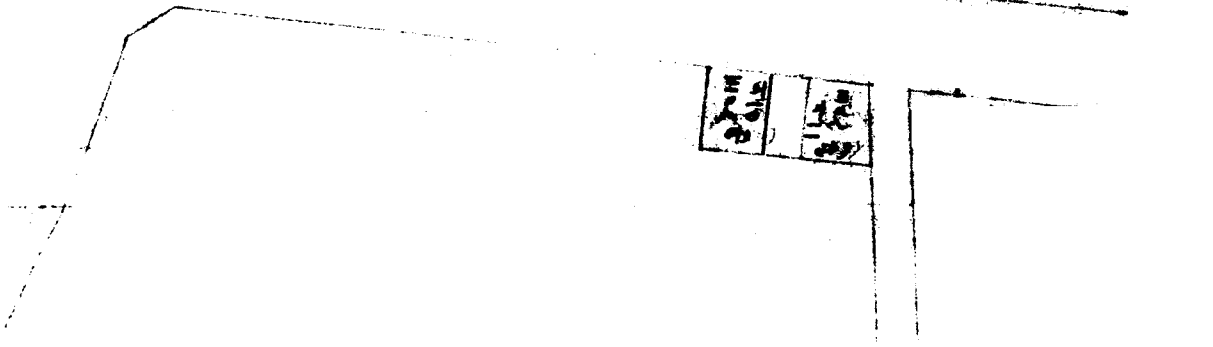
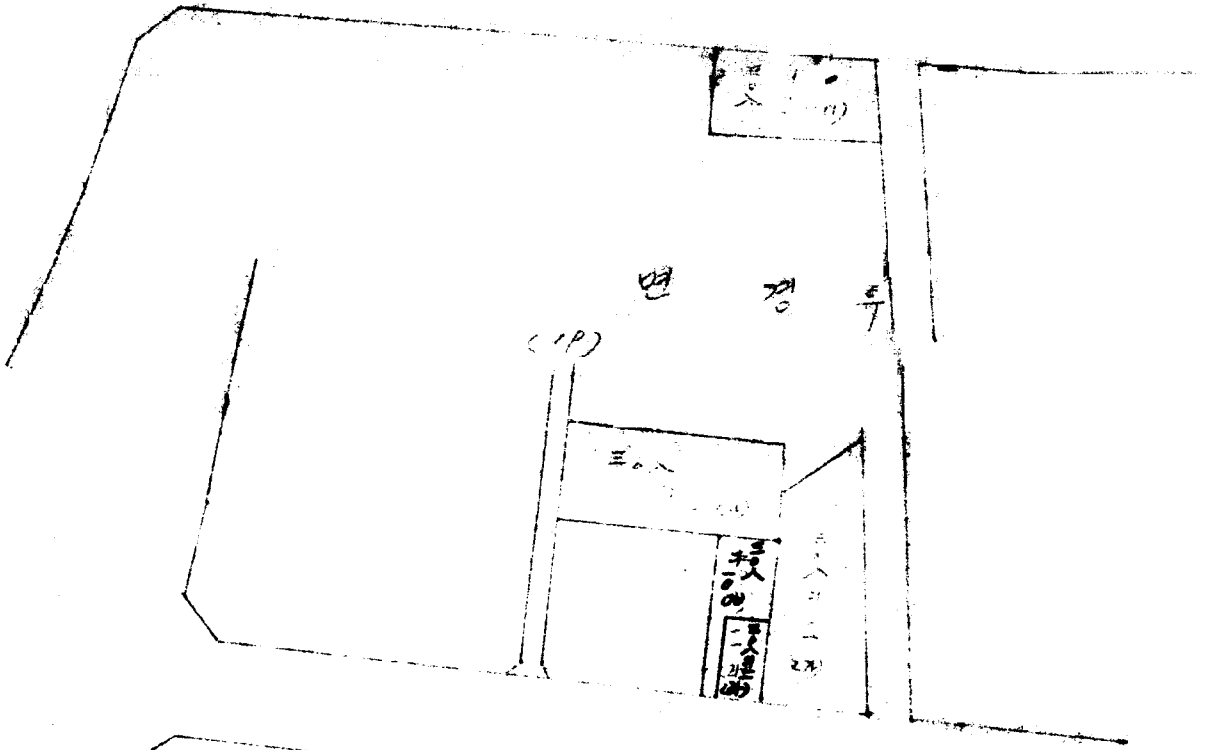
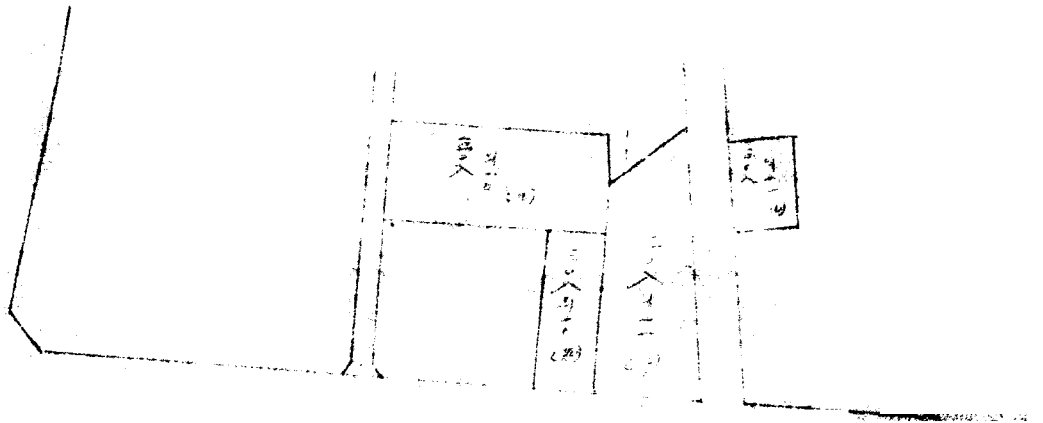

경 2013

2013

경 2013

108

2014

경 2014

109

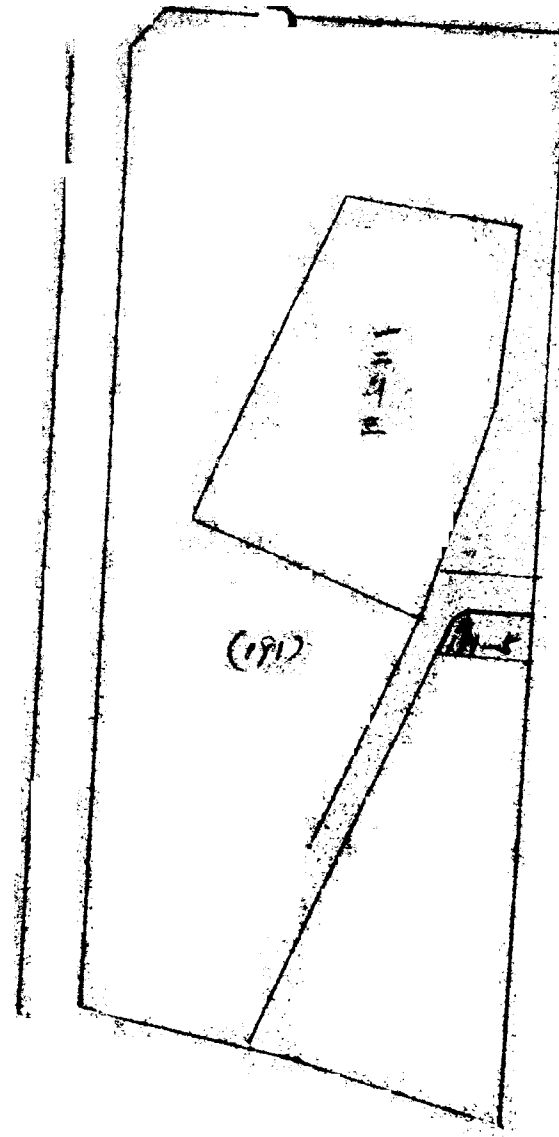
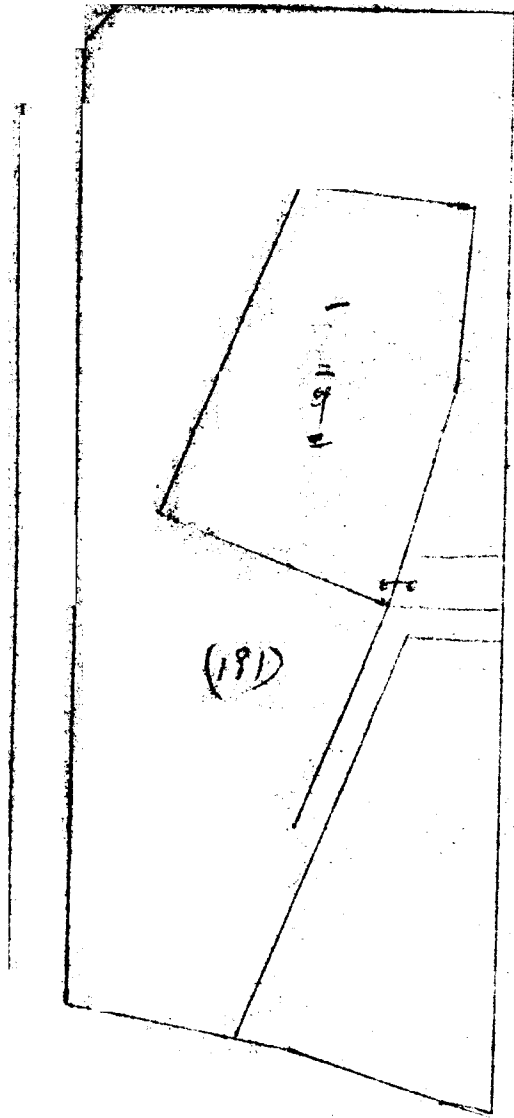

2. 10

12