

기안용지

분류기호 문서번호	주개 443.2 517 (전화번호 422)	전경규정 4 조 1 항 시국 장 전경사함
처리기간	시 장	
시행일자	83. 4.	결재 1983. 4. 30 전경 관리국 화
보존년한	윤영우	
보조 기 관	건설관리국장 전경	인 부 부 담 당 관 심사관
	주택개발과장	
	개발2계장	
기안제임자	부길동 83. 4.	공고제 236 호 개발 계획 계장 개발 1 계장
경유 수신 참조	관안참조	발 신 종 지
제 목	주택개발 재개발사업 관리처분 계획 일부 변경 공람공고	
제 1 안 (내부결재)		
1. 서울특별시 고시 제488호(79. 10. 23) 와 동고시 제264호(82. 7. 15) 로 관리처분 계획 인가된 재개발사업 아연 1구역과 신길 2구역내 일부 토지에 대하여		
2. 대단위 공동단지 계획된 아연 1구역 2구역의 9개택지 (74가구) 이 대하여 단독 및 소단위 택지로 계획변경 해줄것을 마포구청으로 부터 승인 요구가 있어 내용 검토한바 일부 이해 관계인의 동의를 얻어 건축동의 및 계획변경에 따른 지속적인 민원이 야기되고 있으며		
3. 신길 2구역내 신길동 247-280 (대 8평) 시유지상에 무허가건물을 점유하고 있으면서 분양 누락된 이상수로 부터 분양 지정을 요구하는 민원이 있어 내용 검토한바 "유언자" 소유토지인 인접 247-99호 (대 8평) 와 247-281호 (대 5평) 가 4가구 공동단지 계획된 택지내 2가구분으로 단지 지정된바 이로 인한 분양누락 민원으로서		
4. 도시재개발법 제47조 규정에 의거 법첩 도서내용 및 법안과 같이		

1205-25(2-1)A(합)
1981. 12. 18 승인

정직 질서 창조

190mm × 268mm (인쇄용지 60g/m²)
조 단 정 3,000 (인 세)

변경 공판공고 시행하여 민원을 해소코저 하며 동택지 소유자들은 거의가 동구역내에 거주하고 있어 동변경 공판공고 내용의 신문개제는 생략하고 시보개제 및 개별 동기우편으로 변경 공고내용을 송달코저 하오니 재검하여 주시기 바랍니다.

서울특별시공고제 3호
제 2 안 공 고 안

변경대상 1982. 4. 26	제 1982. 4. 26
참당자	법제국장 임영환
지시	

" 주택개발 재개발사업 관리기본계획 일부 변경 공판공고 "

1. 서울특별시 고시 제488호(79. 10. 23) 와 동고시 제264호(82. 7. 15) 보
관리기본계획 인가된 재개발사업 아현 1구역과 신길 2구역내 일부토지
에 대하여 변경사유가 있어 도시재개발법 제41조 규정에 의거 관리기본
계획을 일부변경하여 그 내용을 공고일로 부터 30일간 토지 이해관
계인 등에게 보이고 있으며

2. 동 공고 내용은 토지 소유자 등에게 개별 송달 하였거나 미수령자에게
는 동공고로 갈음 하고 변경대상 물건번호에 대하여는 동계획 변경 인가
시까지 사용수익을 제한하며 관계도서는 관할구청 주택과에 비치하고
공판한다.

가. 명칭 : 재개발사업 관리기본 계획 일부 변경 공판공고

나. 위치 : 마포구 아현동 아현 1구역 (2,3,9,16,19,21,24,26 구역내
일부 택지)

영등포구 신길동 247-99, -281, -207, -264, 변지 일대,

1983. 4.

서울특별시장

제 3 안

수 신 범침묵특 참조 (마포구 아현동 21-12 구연수 외 10인)

161

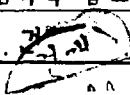
제 목. 동. 

133

1. 1981. 4. 0
 1. 서고시 제488호(79. 10. 23) 와 서고시 제264호(82. 7. 15)로 관리
 처분계획 인가된 재개발사업 아현 1구역 및 신길 2구역내 일부토지에 대하여
 아택과 같이 동 계획을 일부 변경하여 이면 공고안 사본 내용과 같이 공람공고
 하였음을 통지 합니다.

가. 관리처분 계획 일부 변경 내역 (단위 : m^2)

동명	지번 (분양지)	지적	구획번호	관리면적	환지면적	징수	고부	가구수

첨부. 공람 공고안 사본 1부.

제 4 안

수신 수신처 참조

참조 주택과장, 도시정비과장

제 목 동 건

1. 서고시 제488호(79. 10. 13) 와 서고시 제264호(83. 7. 15)로 관리
 처분계획 인가된 재개발사업 아현 1구역 및 신길 2구역내 일부 토지에 대하여
 별첨 도서내용과 같이 관리처분계획을 일부 변경코져 공람공고증임을 통보하니
 동 변경 대상 토지에 대하여는 동 계획 변경 인가시 (별도 지시) 까지 환지 예정
 지 증명발급등 사용 수인을 제하고 관련 업무에 착오 없도록 조치할 것이며
 2. 동 공고비용을 구립회관관리동사무사 1개월간 게시공고료로 조치할 것.
 첨부 1. 환지 예정지 변경전후 도서 각 1부.

2. 공고문 사본 각 2부.

제 5 안

수신 공보관

제 목 시보 게재 의뢰

1. 주택개발 재개발사업 아현 1구역 및 신길 2구역내 일부토지에대하

관리처분 계획 일부 변경 공람공고 내용을 토지 이해관계인에게 알리고자 별첨
공고문 사본 내용을 시보 게재 의뢰 하오니 조치하여 주시기 바랍니다.

첨부: 공고문 사본 부.

제 6 안

수 신 시민과장

제 목 등기우편물 발송 의뢰

1. 주택개발 재개발사업 아현 1구역 및 신길 2구역내 일부 토지에
대한 관리처분 계획 일부 변경 공람공고 내용을 토지 이해관계인 등에게 알리
고자 아래와 같이 등기우편 발송 의뢰 하오니 조치하여 주시기 바랍니다.

가. 발송부수 : 102부. 끝.

결재
30

토지소유자목록 (아현1구역)

순번	물건치	주소	성명	비고
1	21-202	아현동 21-202	조금현	2423
2	-102	-102	이등진	,
3	-12	-12	구연수	,
4	-14	-14	강한진	,
5	-59	-59	김희천	3523
6	-54	-54	박덕훈	,
7	-55	-55	강래영	,
8	-139	-139	박목춘	,
9	-140	-140	김세환	,
10	-136	-136	임화자	,
11	-137	-137	서동근	,
12	-19	-19	김용덕	,
13	-20	-20	김필근	,
14	-21	-21	김재호	,
15	-23	-23	손복용	,
16	-26	-26	김삼관	,
17	-27	-27	김병호	,
18	-147	-147	서시철	,
19	-18	-18	임창근	,
20	-128	-128	류승복	,
21	-24	-24	박한길	,
22	-25	-25	박종래외생	,
23	-138	-138	구부임	,
24	-135	-135	전동우	,
25	-133	-133	이천용	,

1205-25(2-21(을)
1981. 12. 18 승인

150mm x 268mm : 인쇄용지(200g/㎡)
조 단 정(1,500,000) 164

26	21-167	21-167	임영순	
27	-51	-51	이병철	
28	50-46	50-46	결선원	2403
29	-47	-47	김적엽	
30	-32	-32	진충환	
31	-41	-41	김래길	
32	59-138	59-138	우관진	
33	60-2	-138	우관진	
34	59-139	-139	신홍성	
35	-136	-136	홍경식	
36	-128	-128	심순례 ^{6인}	
37	-129	-129	이종완	
38	-127	-127	임세현	
39	23-3	23-3	최호석	
40	59-125	59-125	김진구	
41	-126	-126	김두년	
42	-114	-114	김재주	
43	-115	-115	이종순	
44	-113	-113	홍여식	
45	-116	-116	유근식	
46	-112	-112	조창구	
47	-117	-117	공재필 ^{4인}	
48	-111	-111	라도영	
49	-118	-118	정진홍	16403
50	85-374	85-374	오영복	
51	-375	-375	이진하	

52	85-373	85-373	침적층외그인	16부러
53	62-60	62-60	면거환	
54	-64	-64	송재옥	
55	85-780	85-780	이혜주	
56	-376	-376	장석진	
57	62-68	62-68	이범영	
58	-67	-67	차성우	
59	85-610	85-610	윤동춘	
60	-372	-372	김재삼	
61	62-66	62-66	문학래	
62	83-1	83-1	박정근	1P부러
63	-2	-2	허일남	
64	P2-3	P2-3	김태길	1P부러
65	-2	-2	성기현	
66	85-377	-377	황봉수	2/5부러
67	-378	-378	신명준	
68	-802	-802	이재병	
69	-381	-381	이준우	
70	-382	-382	고광춘	
71	-383	-383	이금이	
72	-606	-606	천탁	
73	-607	-607	남강행	
74	-701	-701	박명명	
75	-77P	-77P	김용찬	
76	62-65	83-1	박정근	
77	85-663	85-663	손상술	4/5부러

78	85-7p6	85-7p6	김 정 성
79	-7p3	-7p3	유 성 원
80	-358	-358	허 목 연 35인
81	-357	-357	이 병 열
82	-661	-661	김 준 수
83	-36p	-36p	김 정 원
84	-700	-700	김 학 스
85	1981. 9. 11 잔액 환과 조서 70	-370	김 연 성
86	3p8	-3p8	송 은 순 >6p27
87	-303	-303	허 인 선
88	-327	-327	서 용 래 퇴 인
89	-301	-301	김 주 환
90	-803	-803	이 두 병
91	-3p6	-3p6	정 운 용
92	-p03	-p03	로 태 석
93	-32p	-32p	강 기 천
94	-307	-307	윤 석 호
95	-305	-305	김 병 수
96	-330	-330	김 래 환
97	21-125	21-25	김 병 현 <2로
98			
99			
100			
101			
102			
103			

1205-25(2-2) (용)
1981. 12. 18 승인

130mm x 268mm (인쇄용지인류 60g/m²)
주 달 성(1,500,000)에 의 해

환 지 예 정 지 지 정 서

구분	구분	구분	구분	구분	구분	구분
1	2	3	4	5	6	7
100	100	100	100	100	100	100
100	100	100	100	100	100	100
100	100	100	100	100	100	100

정수 교부면적에 대하여는 후일 청산할 것임

환 지 예 정 지 지 정 서

구분	구분	구분	구분	구분	구분	구분
1	2	3	4	5	6	7
100	100	100	100	100	100	100
100	100	100	100	100	100	100
100	100	100	100	100	100	100

정수 교부면적에 대하여는 후일 청산할 것임

환 지 예 정 지 지 정 서

구분	면적	면적	면적	면적	면적	면적	면적	면적	면적
120	10	10	10	10	10	10	10	10	10
125	15	15	15	15	15	15	15	15	15
130	20	20	20	20	20	20	20	20	20
135	25	25	25	25	25	25	25	25	25
140	30	30	30	30	30	30	30	30	30
145	35	35	35	35	35	35	35	35	35
150	40	40	40	40	40	40	40	40	40
155	45	45	45	45	45	45	45	45	45
160	50	50	50	50	50	50	50	50	50
165	55	55	55	55	55	55	55	55	55
170	60	60	60	60	60	60	60	60	60
175	65	65	65	65	65	65	65	65	65
180	70	70	70	70	70	70	70	70	70
185	75	75	75	75	75	75	75	75	75
190	80	80	80	80	80	80	80	80	80
195	85	85	85	85	85	85	85	85	85
200	90	90	90	90	90	90	90	90	90
205	95	95	95	95	95	95	95	95	95
210	100	100	100	100	100	100	100	100	100

환 지 예 정 지 지 정 서

구분	면적	면적	면적	면적	면적	면적	면적	면적	면적
122	40	40	40	40	40	40	40	40	40
128	17	17	17	17	17	17	17	17	17
134	69	69	69	69	69	69	69	69	69
141	1	1	1	1	1	1	1	1	1
148	108	108	108	108	108	108	108	108	108

환 지 예 정 지 지 정 서

21.12.8

21.12.8

성 명 이 호 환

구분	면적	면적	면적	면적	면적	면적	면적	면적
1	100.0	100.0	100.0	100.0	100.0	100.0	100.0	100.0
2	100.0	100.0	100.0	100.0	100.0	100.0	100.0	100.0
3	100.0	100.0	100.0	100.0	100.0	100.0	100.0	100.0

환 지 예 정 지 지 정 서

21.12.7

21.12.7

성 명 이 호 환

구분	면적	면적	면적	면적	면적	면적	면적	면적
1	122.0	122.0	122.0	122.0	122.0	122.0	122.0	122.0
2	100.0	100.0	100.0	100.0	100.0	100.0	100.0	100.0
3	140.0	140.0	140.0	140.0	140.0	140.0	140.0	140.0

환 지 예 정 지 지 정 서

동작구	구	구	구	구	구	구
동작구	구	구	구	구	구	구
5A-126	29		33.4	11.7	8.1	
5A-126	19					
5A-126	19		129.4	13.6		

환 지 예 정 지 지 정 서

동작구	구	구	구	구	구	구
동작구	구	구	구	구	구	구
5A-118	128		118.4	126.6	8.2	
5A-118	128		142.1	126.6	15.5	
5A-118	291		260.5	253.2	8.2	15.4

환 지 예 정 지 지 정 서

동지소유자	구분	종	면적	면적	면적	면적	면적	면적	면적
동지소유자	구분	종	면적	면적	면적	면적	면적	면적	면적
1. 111	111	111	111	111	111	111	111	111	111
2. 112	112	112	112	112	112	112	112	112	112
3. 113	113	113	113	113	113	113	113	113	113

환 지 예 정 지 지 정 서

동지소유자	구분	종	면적	면적	면적	면적	면적	면적	면적
동지소유자	구분	종	면적	면적	면적	면적	면적	면적	면적
1. 114	114	114	114	114	114	114	114	114	114
2. 115	115	115	115	115	115	115	115	115	115
3. 116	116	116	116	116	116	116	116	116	116

환 지 예 정 지 지 정 서

도시번호	시군구	면적	면적	면적	면적	면적	면적	면적	면적
	시군구	면적	면적	면적	면적	면적	면적	면적	면적
	시군구	면적	면적	면적	면적	면적	면적	면적	면적

환 지 예 정 지 지 정 서

도시번호	시군구	면적	면적	면적	면적	면적	면적	면적	면적
	시군구	면적	면적	면적	면적	면적	면적	면적	면적
	시군구	면적	면적	면적	면적	면적	면적	면적	면적

환 지 예 정 지 지 정 서

구분	구분	구분	구분	구분	구분	구분
가	나	다	라	마	바	사
12-60	12-60	12-60	12-60	12-60	12-60	12-60
12-60	12-60	12-60	12-60	12-60	12-60	12-60
12-60	12-60	12-60	12-60	12-60	12-60	12-60
12-60	12-60	12-60	12-60	12-60	12-60	12-60
12-60	12-60	12-60	12-60	12-60	12-60	12-60

환 지 예 정 지 지 정 서

구분	구분	구분	구분	구분	구분	구분
가	나	다	라	마	바	사
12-60	12-60	12-60	12-60	12-60	12-60	12-60
12-60	12-60	12-60	12-60	12-60	12-60	12-60
12-60	12-60	12-60	12-60	12-60	12-60	12-60
12-60	12-60	12-60	12-60	12-60	12-60	12-60
12-60	12-60	12-60	12-60	12-60	12-60	12-60

환 지 예 정 지 지 정 서

신청인	12-376	성명	강 수 우	주소	기 사
신청 목적	구획분할 권리면적	환지권리	정수	표부	기 사
12-376	16	12.5	7.2		정수, 고부면적에 대하여는 후일 청산할 것임

환 지 예 정 지 지 정 서

신청인	12-68	성명	류 삼 우	주소	기 사
신청 목적	구획분할 권리면적	환지권리	정수	표부	기 사
12-68	56	49.8	50.6	0.8	정수, 고부면적에 대하여는 후일 청산할 것임
12-67	49	67.6	62.1	4.5	
12-67	128	117.4	112.7	0.8	

환 지 예 정 지 지 정 서

동	구	로	지	구	지	구	지	구	지	구	지	구	지
동	구	로	지	구	지	구	지	구	지	구	지	구	지
1	10	1	1	10	11	10	11	10	11	10	11	10	11
1	10	1	1	10	11	10	11	10	11	10	11	10	11
1	10	1	1	10	11	10	11	10	11	10	11	10	11
1	10	1	1	10	11	10	11	10	11	10	11	10	11

정수 교부면적에 대하여는 후일 청산할 것임

환 지 예 정 지 지 정 서

동	구	로	지	구	지	구	지	구	지	구	지	구	지
동	구	로	지	구	지	구	지	구	지	구	지	구	지
1	10	1	1	10	11	10	11	10	11	10	11	10	11
1	10	1	1	10	11	10	11	10	11	10	11	10	11
1	10	1	1	10	11	10	11	10	11	10	11	10	11
1	10	1	1	10	11	10	11	10	11	10	11	10	11

정수 교부면적에 대하여는 후일 청산할 것임

환 지 예 정 지 지 정 서

동지수 지지		성 명	
구	리	구	리
동지수 지지	동지수 지지	동지수 지지	동지수 지지
82-299	93	82-300	93
82-308	99	82-309	99
82-309	99	82-310	99
82-311	102	82-312	102
82-313	40	82-314	40
82-315	95	82-316	95
82-606	102	82-607	102

환 지 예 정 지 지 정 서

동지수 지지		성 명	
구	리	구	리
동지수 지지	동지수 지지	동지수 지지	동지수 지지
82-607	11	82-608	11
82-609	16	82-610	16
82-611	50	82-612	50
82-613	7	82-614	7
82-615		82-616	
82-617	836	82-618	836

환 지 예 정 지 지 정 서

토지소유자 주 소	28-328	성 명	홍 수	김 수	
종 류	가 산 표 준	환 지 예 정	환 지 면적	정 수	교 부
지 역	구 리 부 호	리 면 적	환 지 면적	정 수	교 부
지번	28-328	128.3	122.7	3.9	6

김 수, 교 부 면 적
에 대 하여는 후
일 청 산 할 것 임

환 지 예 정 지 지 정 서

토지소유자 주 소	28-327	성 명	이 는 의	이 인	
종 류	가 산 표 준	환 지 예 정	환 지 면적	정 수	교 부
지 역	구 리 부 호	리 면 적	환 지 면적	정 수	교 부
지번	28-327	26	28.7	24.4	3.9
지번	28-327	26	28.8	41	10.7
지번	28-327	26	109.1	115.4	10.7
지번	28-327	26	109.1	115.4	10.7

김 수, 교 부 면 적
에 대 하여는 후
일 청 산 할 것 임

환 지 예 정 지 지 정 서

토지소유자 주	종	지번	지목	면적	가산 면적	토지 면적	정 지	정 지	정 지	정 지	정 지	정 지	정 지	정 지	정 지	정 지	정 지	정 지

정 명 201 이 유 밭
201 이 유 밭

정 수, 교부면적
에 대하여는 후
일 청산할 것임

환 지 예 정 지 지 정 서

토지소유자 주	종	지번	지목	면적	가산 면적	토지 면적	정 지	정 지	정 지	정 지	정 지	정 지	정 지	정 지	정 지	정 지	정 지	정 지

정 명 206 우 용
206 우 용

정 수, 교부면적
에 대하여는 후
일 청산할 것임

관 지 학 정 조 서

출 권 의 보 지				관 지 예 정 지				관 지 학 정 정				비 고						
종 류	지 번	지 부	매 장 면 적	구 획 면 적	부 요	관 리 면 적	관 지 면 적	정 리 주 적	교 역 면 적	부 적	관 지 면 적	정 리 주 적	교 역 면 적	비 고				
관 안	212-11	담	12	26	2	118	118				212-11	12		子 應 秀				
	-12	지	108												108	212-12	108	0.1
	-13	담	901												901	212-13	901	
제 비 지				26	2	118	118				212-14	901	2.5					
관 안	211-12	권	123	"		106.8	106.8				211-12	123		权 兼 達				
	-13	권	21												21	211-13	21	
	-11	"	24												24	211-11	24	1.9
	-10	권	27												27	211-10	27	
	211-12	권	255												255	211-12	255	0.4
	-15	"	255												255	211-15	255	0.1
	-16	"	324												324	211-16	324	
관 안	2-9	권	195	"		90	90				2-9	195		俞 德 春				
	-7	"	195												195	2-7	195	
	2-9	권	10												10	2-9	10	
	-8	"	31												31	2-8	31	
	-10	"	19												19	2-10	19	
	-22	"	138												138	2-22	138	
	2-9	담	103												103	2-9	103	6
-1	"	98	98	2-1	98													

환 지 예 정 지 지 정 서

토지소유자 이명	AS-330	성명	김태환	
종전지번	가산표준	환지예정지	기	
AS	면적	구획번호	부호	권리면적
122 330 대	132	26	19.1	12.1
			3	
				정수, 교부면적에 대하여는 후일 청산할 것임

환 지 예 정 지 지 정 서

토지소유자 이명	AS-163	성명	김태환	
종전지번	가산표준	환지예정지	기	
AS	면적	구획번호	부호	권리면적
122 163 대	43	24	47.4	41
1 296	40		35.6	41
4 293	33		29.7	41
21	126	24	112.7	123
				16.9
				6.4
				정수, 교부면적에 대하여는 후일 청산할 것임

환 지 예 정 지 지 정 서

토지소유자 주	85-358 위 동 안 가 50A	85-357 이 동 안 가 50A	85-881 성 명 2동 22부					
동	면	구	부	권	리	면	적	환 지 예 정 지
동	면	구	부	권	리	면	적	환 지 예 정 지
1	358	4	96	76.8	81	4.7		상 수, 교 부 면 적 에 대 하여는 후 일 청 산 할 것 임
2	357	4	93	81.6	81	0.6		
3	161	4	29	70	81	11		
합	268	24	228.4	243	15.2	0.6		

환 지 예 정 지 지 정 서

토지소유자 주	85-369 2동 310A	85-700 2동 310A	85-370 성 명 1동 22부					
동	면	구	부	권	리	면	적	환 지 예 정 지
동	면	구	부	권	리	면	적	환 지 예 정 지
1	369	4	63	52.4	52.1	0.5		상 수, 교 부 면 적 에 대 하여는 후 일 청 산 할 것 임
2	700	4	60	44.5	52.1	3.4		
3	770	4	60	44.5	52.1	3.4		
합	183	24	151.4	158.7	7.3			

환 지 예 정 지 지 정 서

토지소유자 주		성명	
송 선 의 토 지	가 산 표 준	환 지	예 정 지
동 명 시 량	면 적	구획 번호	권리면적
		부호	환지면적
			정 수
			교 부
			기 사

21
19
402421
27.8
2021
정수 교부면적에 대하여는 후일 청산할것임

190.

102

환 지 예 정 지 지 정 서

토지소유자 주		성명	
송 선 의 토 지	가 산 표 준	환 지	예 정 지
동 명 시 량	면 적	구획 번호	권리면적
		부호	환지면적
			정 수
			교 부
			기 사

정수 교부면적에 대하여는 후일 청산할것임

환 지 예 정 지 지 정 서

토지소유자

성명

충청북도 보령시 가산읍 중환지예정지기사
 동년지번지목인면면적면적구획부호관리면적환지면적정수교부

정수, 교부면적에 대하여는 후일 청산할 것임

환지예정지지정서
(신갈2구역)

환 지 예 정 지 지 정 서

토지소유자

성명

충청북도 보령시 가산읍 중환지예정지기사
 동년지번지목인면면적면적구획부호관리면적환지면적정수교부

동년지번	지목	인면	면적	면적	구획부호	관리면적	환지면적	정수	교부	기	사	
신갈2	>47	지	>6									정수, 교부면적에 대하여는 후일 청산할 것임 유명자 >47-85 >43 이상수 >47 임명자 >47-89 최문하 >53
"	>48/	지	7			34.4	43	8.6				
	(>43)					43	43					
	(>52)					59.5	59.5					
	(>53)					59.5	59.5					
지			43		49	196.4	>05	8.6				

194

163

환 지 예 정 지 지 정 서

토지소유자	>47-307	성명	유복순		
종전 토지	가산 표준	환지예정지	기	사	
동명	지목	면적	면적	면적	면적
신갈	247	100	80.3	112	307
307 24	8P	5			

정수, 교부면적에 대하여는 후일 정산할 것임

192
164

환 지 예 정 지 지 정 서

토지소유자		성명			
종전 토지	가산 표준	환지예정지	기	사	
동명	지목	면적	면적	면적	면적

정수, 교부면적에 대하여는 후일 정산할 것임

아현 1구역 관리처분 변경공람도.

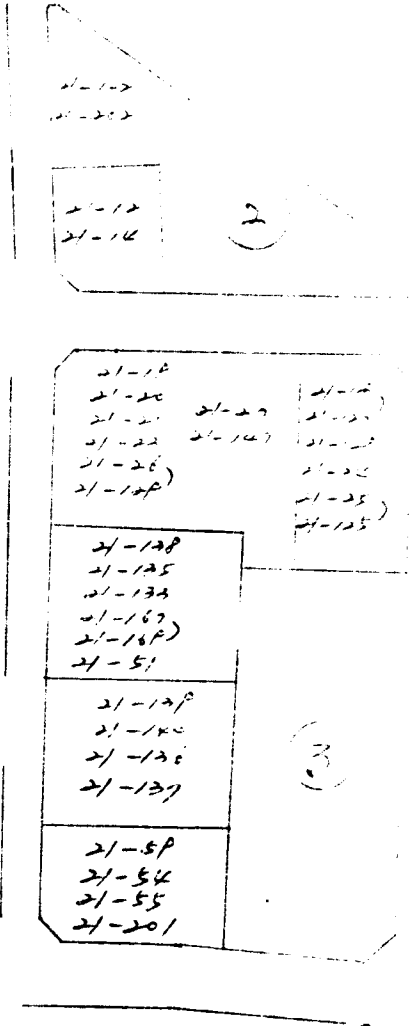

193
165

아현 1구역 관리처분 변경공람도.

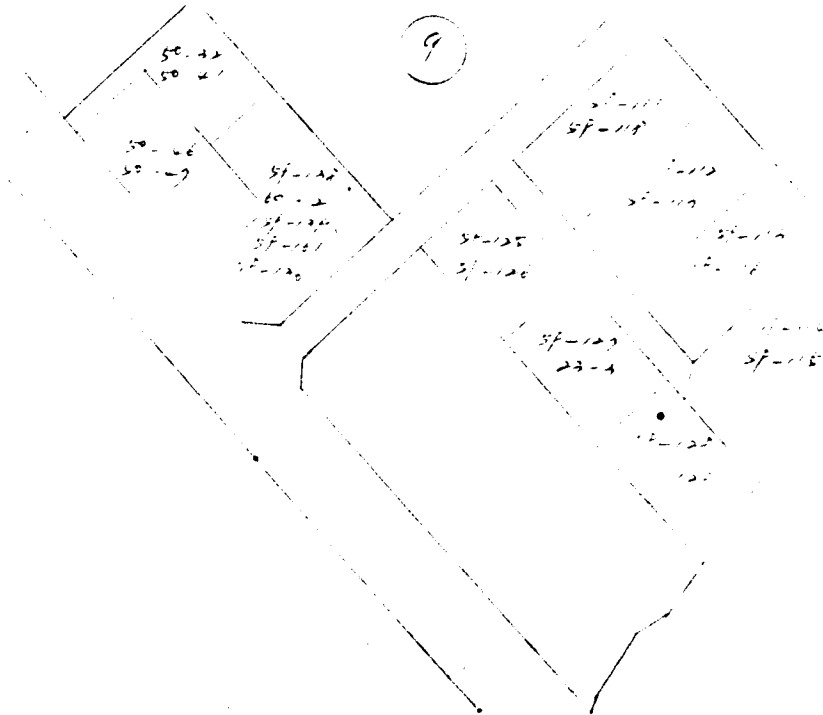

아현 1구역 관리처분 변경공람도

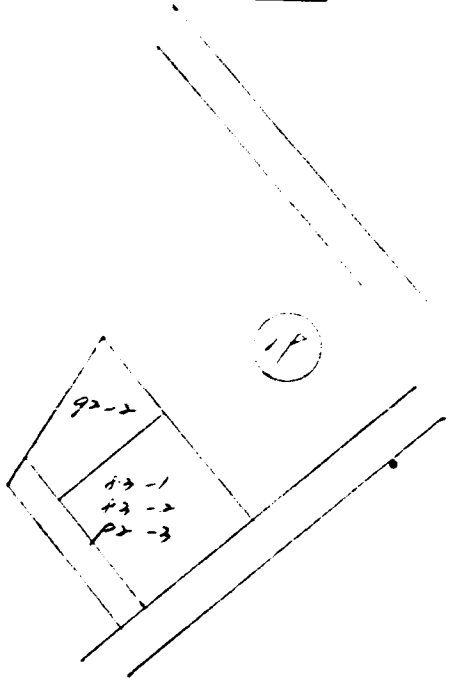
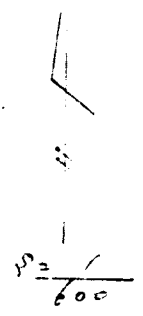

195
167

아현 1구역 관리처분 ^{변경}공감도.

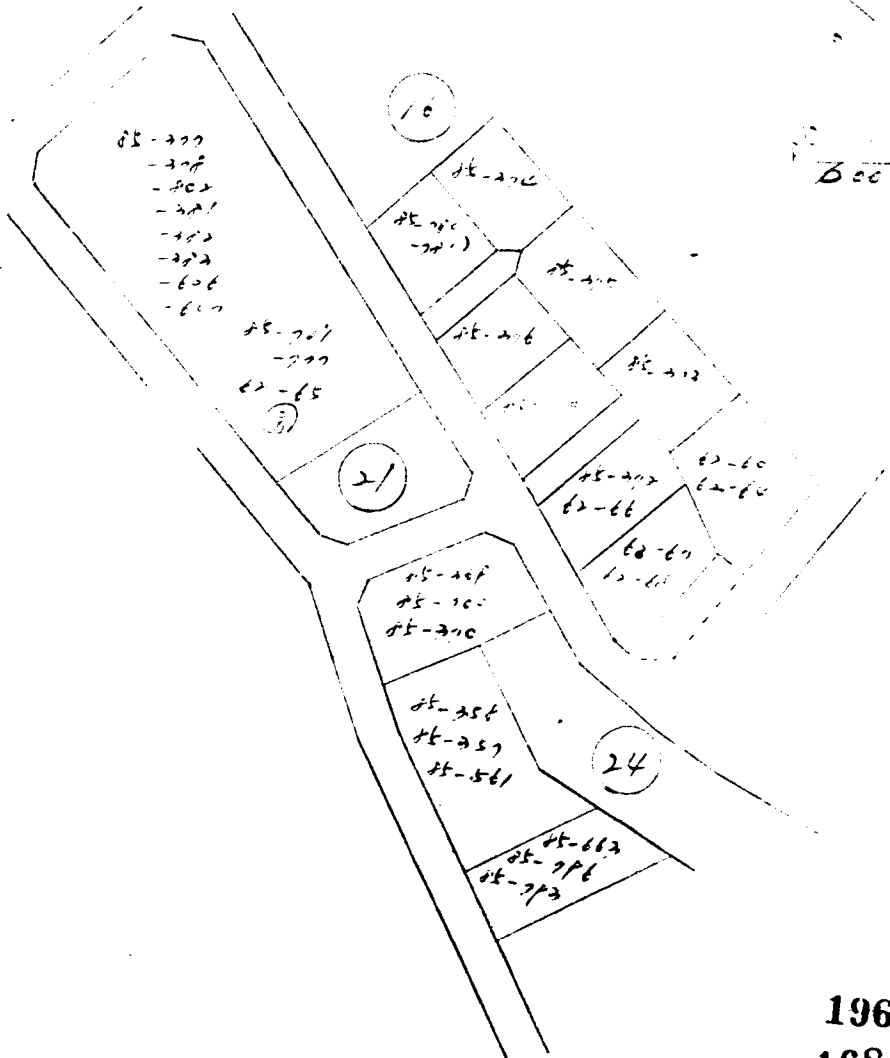

196
168

아현 1구역 관리처분 변경공람도.

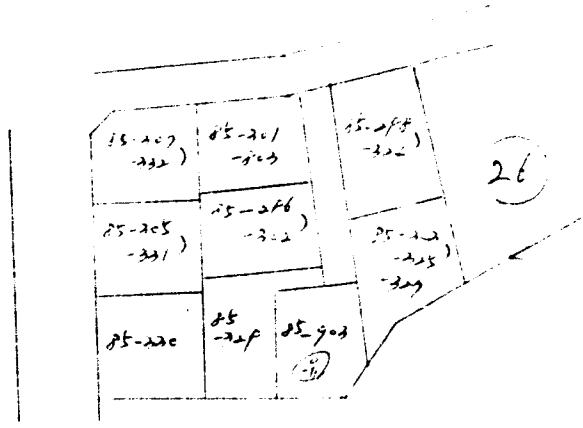

197
169

신길2구역관리처분 변경공람도

S=1:600

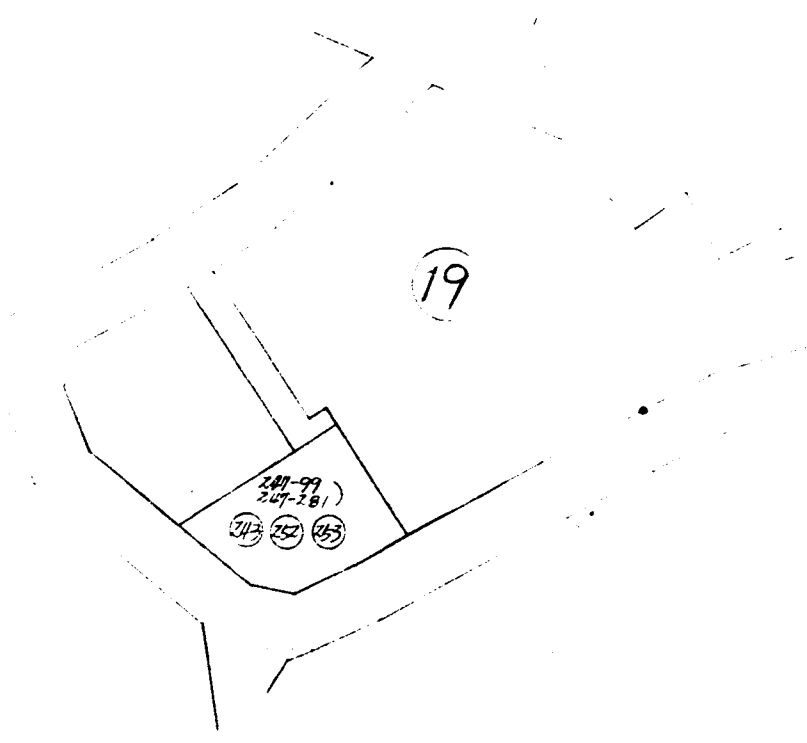

198
170

신길 2구역 관리처분 변경공람도

1:600

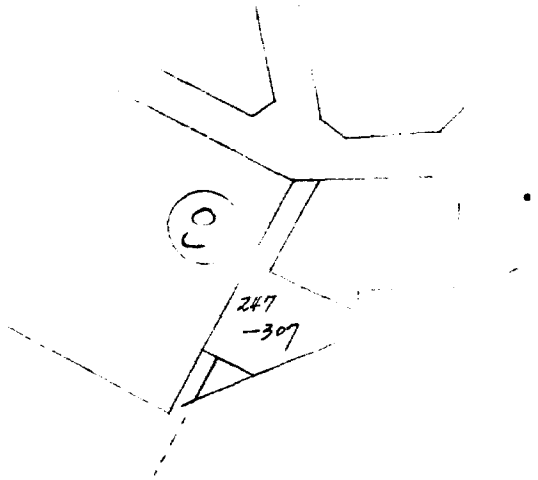

199
171

마 포 구

주택 443.2 - 300

322 - 6176

83. 4. 1.

수신 서울특별시

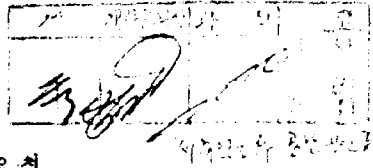

참조 주택 개량 과장

제목 관리처분 계획입부 변경 일괄 승인 요청

1. 주택 443.2 - 300 (83. 3. 9)호와 관련입니다.

2. 단구에서 시행중인 약전 1개개발 구역내 2구획 및 3구획 9 - 4 구획 9 - 6구획 16구획 19구획 24구획 26구획 연립으로 완제 받은바, 있는 주민으로 부터 단독및 2 - 4호 연립으로 원시변경 요청이 있어 내용을 검토한바,

3. 방초 연립으로 주택용 건축코지 하였으나 주민의사가 일치되지 않아 건축공 못하고 있는 실정으로 단독및 2 - 4호 연립으로 존속하여 조속한 주택 개량을 할수 있도록 조치하여 달라는 내용으로서

4. 별첨 내용 및 원시변경 신청 도석과 같이 단독및 2 - 4호 연립으로 원시변경한 경우 주택개량을 촉진 시킬수 있는 것으로 사보되며 민원 처리 시킬수 있으므로 관리처분 계획 입부 변경 일괄 요청하오니 승인 하여 주시길 바랍니다.

5. 동역서의 소유자 인감은 토지 등기부 등본 및 인감증명의 신고 인감과 상치었음

200
172

가. 전원 동의 : 1건

나. 2/3이상 동의 : 7건

부속 1번 관 8부

부속 2번 관 8부, 및 내용 관 8부. 끝.

부속 1번 관 8부

1086

245
173

기안용지

분류기호 문서번호	주제 443.2-302		전화번호			전체규격	A 조 / 합	
처리기간						과장	김성익	
시행일자	83. 3. 1							
보존년한								
보조 기 관	주위계량과장	김성익				상 조		
	시안과계장	박정동						
기안책임자	박정동		83. 3. 1					
경유 수신 날짜	마포구청 주위계량		날 신			동 계		
제목	관리허브 계획 일부 변경 승인 요구 사항							
<p>1. 주제 443.2-302호 (83.3.1)로 받은 마포구청 재개발 사업 아현1구역이 각호 11가구 공동 관리 구역 아현동 21-54호의 12필과 아현동 21-18호의 14필의 면적이 11가구 2. 상기 요구 사항은 상회 관리허브 계획의 일부 변경 일부 토지 (아현동 21-51호)를 제외, 인원 2명이 편입 하는 등 정지 및 관리 면적을 변경하여 21-51호의 1필과 조지 변경 (분할) 요구 하는 바입니다. 3. 아현동 21-51호를 포함한 1필이며 10인원 초과로 인 데 동의 하는 있으나, 아현동 21-18호의 13필의 소유인 10인원 동의가 없으며 동택지에 대한 11가구 건축계획이 불합리하여 재검토 요망되며. 4. 동구역내에서 4필까지 분할과 유사한 인원 (일부 변경 등) 들이 내려오는 등의 재개발법 제 41조이 의한 동계획 일부 변경공안 공인해야 할 사항으로 실감 조사 보고 2시차의 83.3.31까지 변경</p>								

1235-25(2-1)A(강)
1981. 12. 18 승인

// 정직 질서 창조

190mm x 258mm (인쇄용지) (g/m²)
조. 남. 제 3, 010 (1981. 12. 18)

간이 새 들을 쫓아 온 野 子 其 바라. 卍

203

175

마 포 구

주필 443.2-3 222-6176 . 92. 6. 4.

수신 서울 특별 시장

참조 주필 개량 과장

제목 관공적분개획 일부 변경 승인 요청

1. 당구 예식 시행중인 연립 제 1구호는 3-1호로
같은 가 있는 아현 21 - 140 관세관외 11인므로 부가 별첨 하
지 변경 요청이 있어 내용을 검토한가,
2. 당초 11호 연립으로 주필을 권립코자 하였으나 3-1호의
관지 같은 가 - 기의 배치 위치는 3-2호측에 있게 되면 주필의 관
축을 요구하므로써 아직까지 주필의사가 일치되지 않자 관공적분
는 실정으로 21 - 51호의 요구하는 단지는 공통로 21 - 51의 관공적분
부록에 주어 2호 및 4호 5호로 분할하여 조속히 주필개량을 관수 운동에
지하여 달라는 내용으로써,
3. 2호 및 4호 5호로써 변경 관지할 경우 주필개량에
있는 것으로 사료되며 민원을 해소 시킬수 있으므로 관리청은
변경 요청하오니 승인하여 주시기 바랍니다.
4. 동의서의 소유자 및 인감은 토지 등기부 등본 및 인감증명의 신
인감과 상위 없음.

지구 동회서 1부
관지변경 전후 도석 각 1부. 끝.

마 포 구 경

