

# 공고

## 기안용지

문류기호 문서번호	2770 (전화번호 313)	전결규정	조 호
처리기한	기안자	결	제 자
시행일자	구립... 김... 기안일자	결	제 자
보존년한			
보	보수... 조	확	의
조		의	두
기		한	결
관		중	
협	조	공고제 217호	
경	유	공고야결제)	
수	신	통	
참	조	70.10.26	
계	목	시흥... 시흥... 시흥...	

1234

시	구	동	로	번
서울	관악	신림	1234	5678
1990. 10. 22				

서울특별시 공민 제 . . . 호

관지역정지 변경 지정 공고

1. 도농. 과양부 지구권정의 지구 내의 일부 토지에 대하여 구획

정리 사업업 제 45 호 및 동부 제 55 호 지구정의 의규어 른지정칙을 변경하고

동부 제 56 호 지구정의 의규어 른지정칙을 변경 지정 합니다.

2. 관지역정의 변경 지정시 이 노선은 시가정국 구획정기과

시민과 또는 상록. 성동. 양천. 신림. 사당. 동부. 서우. 동정기사업소 제 1차 지구도

지 소유자와 관민과의 공람이 공합니다.

1990. 10. .

서울특별시 상

시정안

수신 구획의 승정

지정 변경 지정

1. 도농. 과양부 지구권정의 지구 내의 일부 토지에 대한 변경 공고는 과 같이

변경 지정되었는 바 일부 이 착안 일부를 지정

첨부 . . .

. . .

수신지 : 상록. 성동. 양천. 신림. 사당. 동부. 서우. 동정기사업소

제안

수신 구획의 승정

지정 변경 지정

1. 도농. 과양부 지구권정의 지구 내의 일부 토지에 대한

변경 지정 공고는 과 같이 변경 지정되었는 바 일부 이 착안 일부를 지정

첨부 . . .

공무원 신분 1부.

제 2 단

수신 불응 심상

발신 국 상

적부 등 인

1. 토봉. 국안보 구립장이 지우 - 용기내정서공 입사로서에 피상이 업심

공무원과 같이 인본. 이봉지인본의 기인 이 제제국이 주적이 인함니다.

심상. 공무원 신분 1부.

제 3 단

수신 불응 심상

발신 국 상

적부 등 인

1. 토봉. 국안보 구립장이 지우 - 용기내정서공 입사로서에 피상이 업심 등기와 같이

년봉. 인본. 이봉지인본의 기인 이 제제국이 주적이 인함니다.

심상. 공무원 신분 1부.

공무원 신분 1부. 심.

토지 소유자 목록

순서	토지 소유자	구 소	비 고
1	이 규 환	노봉동 194-8	노 194-8
2	권 은 배	쌍문동 38	" 194-5
3	김 선 복	행당동 73(14)	자양동 222
4	문 청 운	" 268	" 286-1
5	박 수 만	삼선동 2가 196	노 196-4
6	노 태 기	경부합영군 모압면 천천	" 127-K-1
7	이 정 석	역촌동 78-6	역촌동 78의 142외 1
8	김 정 기	" 88	" 114위의 6필
9	미 완 배	청운동 15	" 87의 2

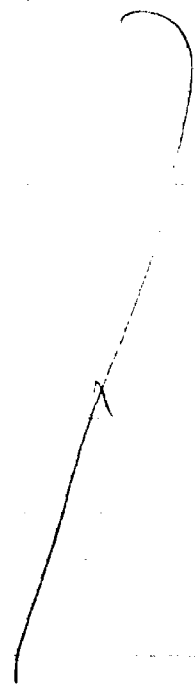

나

보

지

구

## 환지에정지변경(분할)조서

종 전 토 지			환 지 예 상 지									
동명	지 번	지 면 적	구 획 번호	변 경 전				변 경 후				비 고
				권리 면적	원지 면적	징수 교부	구 획 번호	권리 면적	원지 면적	징수 교부		
도봉	186-8	권 339	221	31050	31180	130	221	31200	31180	55.5		
	186-5	" 64										
	합계	222	221		22570				22700			
방학	65-1	14	140									
			210									
			82	14630			82		2041-			
	3-7	262			2021-	77.50						
	4-9	1431						1448-		1506		
	5-1	421							102-			
	합계	85	85		73450			25721.50	41250			
								58	133-			
도봉	186-4	권 146	219	32640	32660	20	219	32640	32660	20		
	187-4	권 129		32660	32660	20		32660	32660	20		
	187-5	" 322										
	합계	219	219		22770			22771.50	22770			
			230		22200				2230	2680		

## 환지에정지변경(분할)조서

종 권 토 지			환 지 예 정 지								비 고
동명	지번	면적	변경 전				변경 후				
			구획번호	권리면적	환지면적	징수교부	구획번호	권리면적	환지면적	징수교부	
		변			영			권			
도봉	252-1A리	34.034	30.29	46.9	12.10						
		변			영			구			
도봉	252-1A리	43						254-11리	46.107		
<div style="font-size: 2em; font-weight: bold; margin: 0 auto;">X</div>											
* 254리 11리 254리 11리 254리 11리 254리 11리 254리 11리 254리 11리											

B-7c 105

# 도봉지서

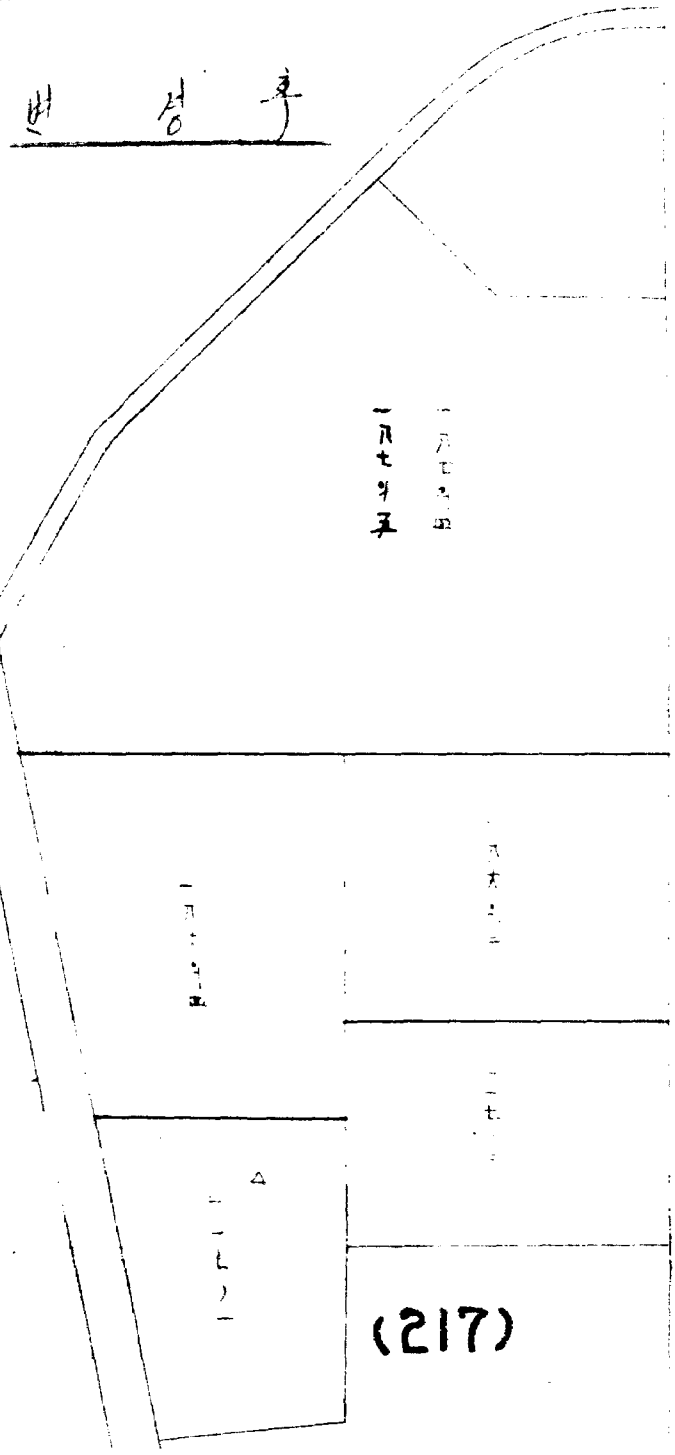
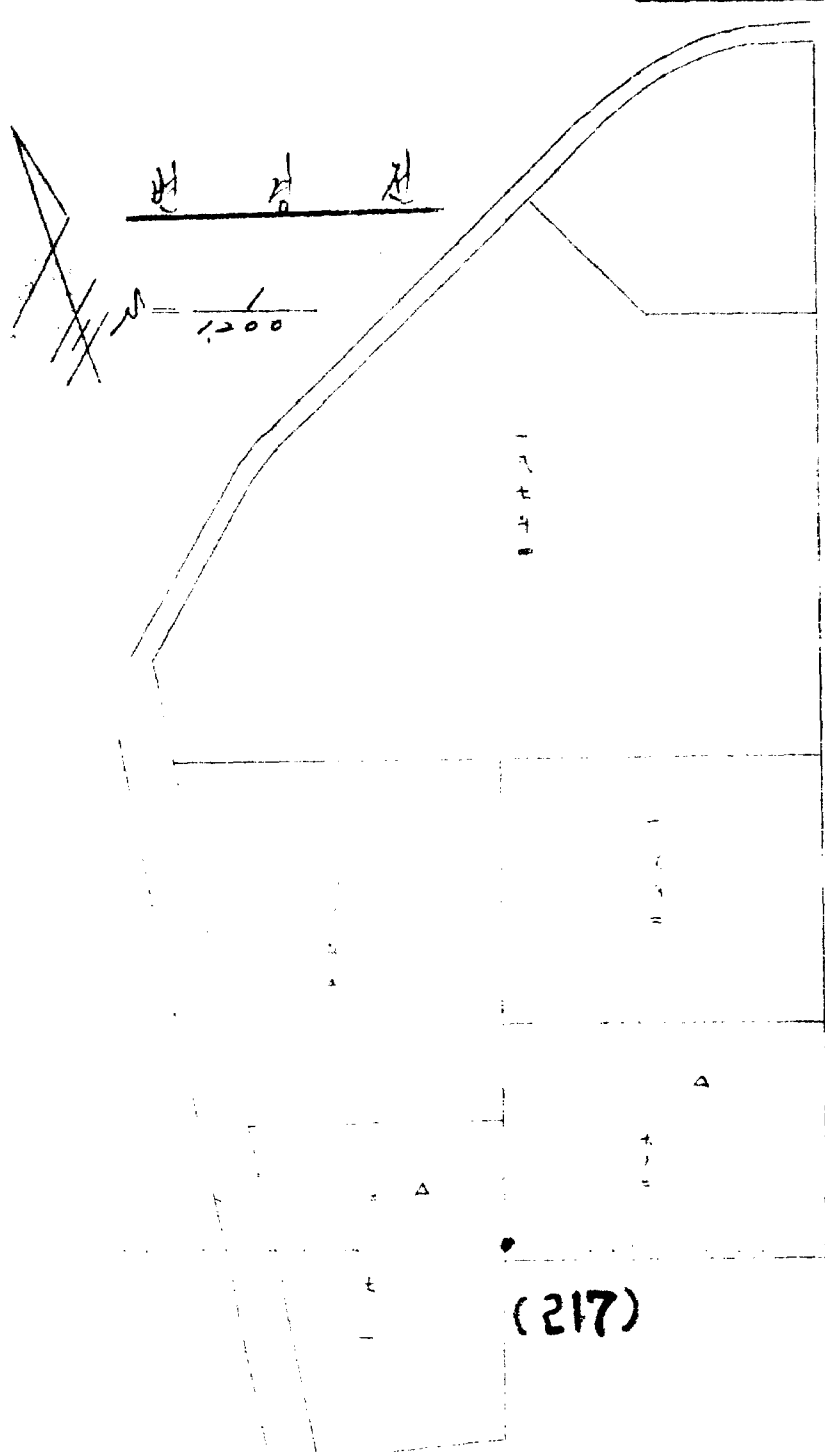

29.



# 도봉지서

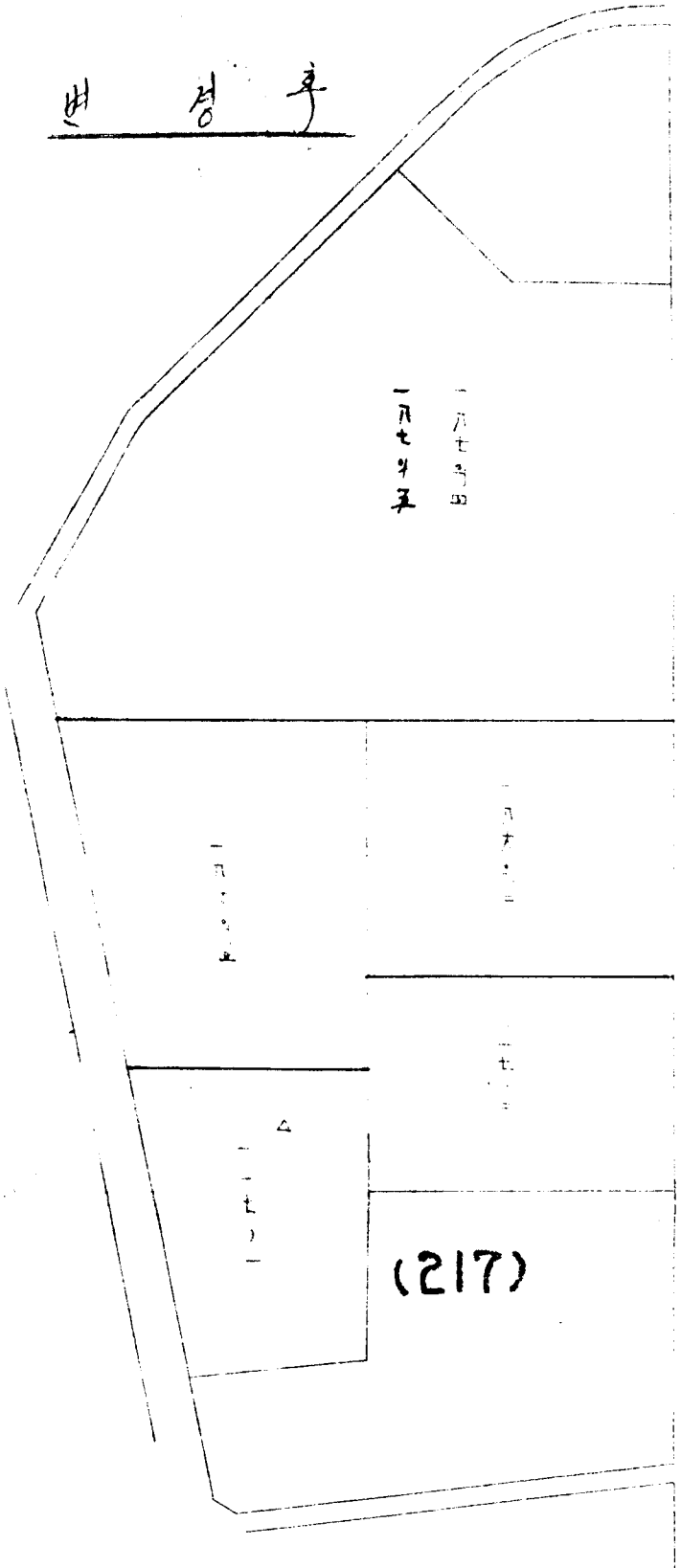
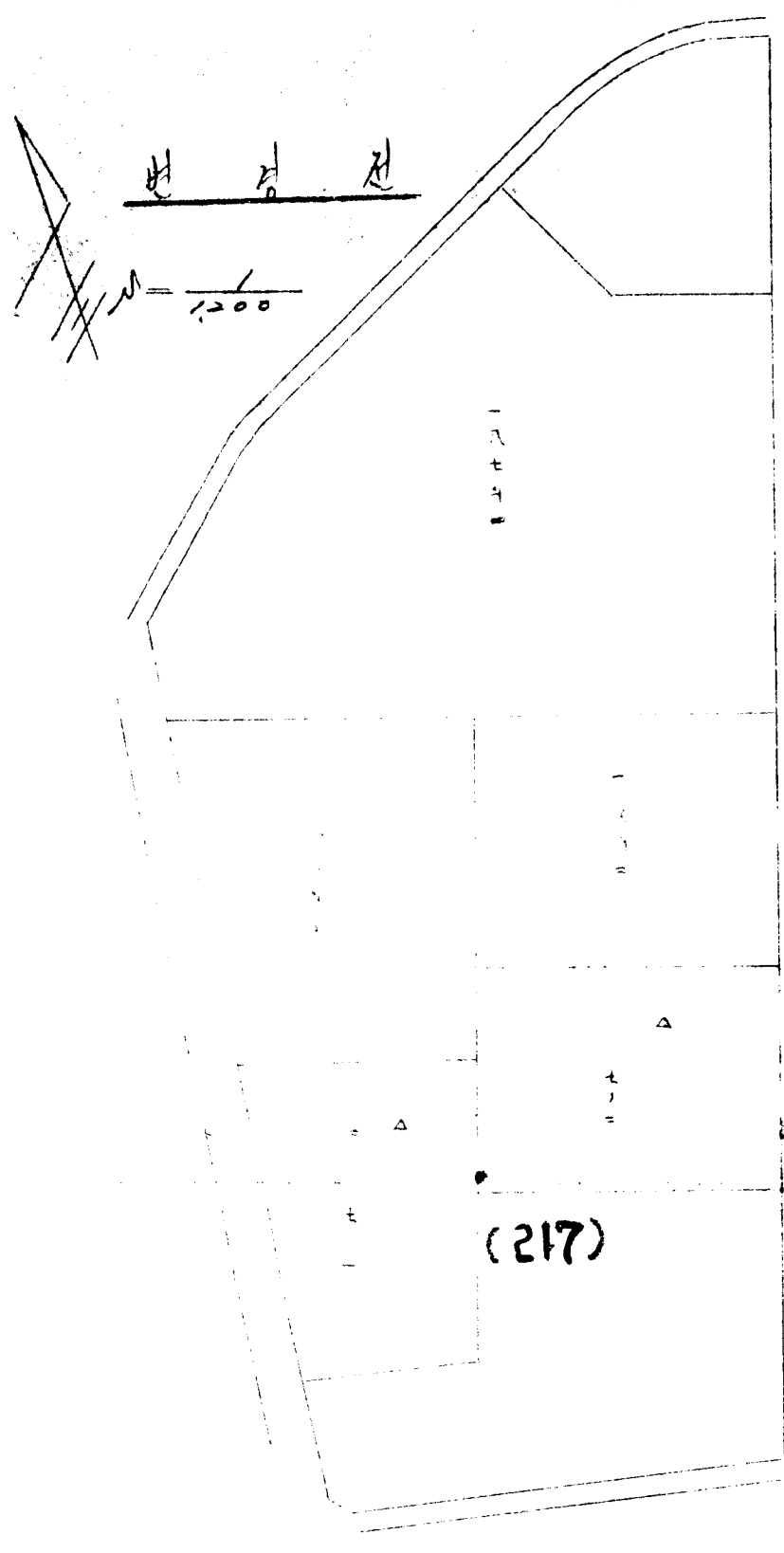

27

# 도봉지구

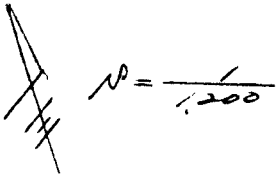

$$N = \frac{1}{1,200}$$

변경 전

변경 후

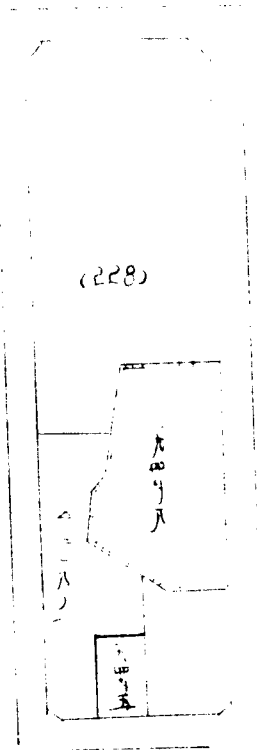
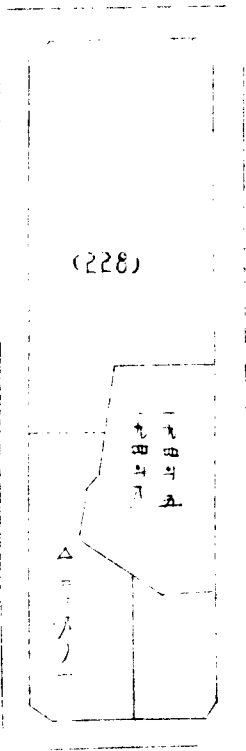

화

야  
0

지

구

18-11 10P

보 고 서

화양토지 구획정리 지구내 자양층 252 토지 소유자로 부러  
익전서를 접하고 조사검토한바 층도252 환리예정지층  
에서라도추진 일부건물(268외1호)에 대하여 환리변경  
허섯전바 층도252 토지소유자는 일부건물에 해당한면  
적(67.24평)에 대하여 환리요청을 하오잇으며 층도252  
변경에 일부건물은 각종 환리제역장시 25년 계획대로에 저  
축이 되어참거기 허섯이 천거건물에 대한 이선할 토지가  
없을 것은 깁안해서 층리주 보칙지(63-3호) 24.5도평에  
한지 지층 해메르 사당시행상 지광이 없을 것으로 보고함니

1970. 10. 19  
시방로목기현 군 행 주

서울특별시 광 취하

## 환지에정지변경(분할)조서

종 전 토 지			환 지 예 정 지						비 고				
동명	지번	면적	변경 전			변경 후							
			구획번호	권리면적	환지면적	정수	교부	구획번호		권리면적	환지면적	정수	교부
각양	252	285	(4)	129.10	100.60	100.60	12	(4)	100.60	76.80	12		
			(63)										(63)
			(2)		185.00			(2)	166.40	117.80			
채비과			(63-3)		24.50			(54)		24.50			(채비과 3-3 22.11)
			(63)				(63)						
			(2)		1136.10			(2)		1136.10			
각양	268	241	3,066	(4)	238.74	208.50	400.00	(4)	208.50	144.20	24		
													(63)
						389.30			(2)	230.74	389.30		
						228.80			(2)		228.80		
						825.10			(11)		825.10		
									(29)		61.20		
계				2,974.80	3,105.90	506.60			2,552.10	3,105.90	548.60		

바탕 건물 (63)

바탕 건물 (63)

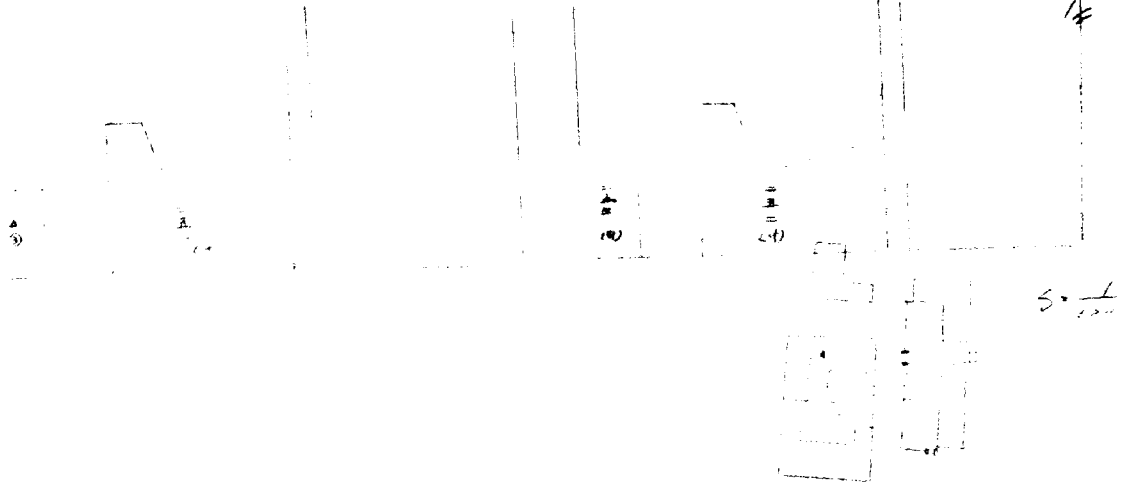

바탕 건물 (62)

바탕 건물 (62)

바탕 건물 (62)

(62)

(62)

역  
촌  
지  
구

18-15 7/12

# 부 고 서

1. 67. 12. 26자 관지지정공고 관바있는 석촌지구내 석촌동  
78의42호 및 34호는 관지지정당시 사업법제 53조 해당지로  
분할지 처분한바 있으나, 소유자의 진정이 의하여 그 인부를  
지정로서 70. 9. 12자 서울시공고 제 180호로 관지계획변경  
공고공고를 하였으나, 이의신청기간동안 토지 소유자로 부리  
원래 도로가 아니라고 주장하는 의견서가 제출되어 재 조사  
확인한바 현재 도로가 다수이 확인되었기 전체면적은 관지  
지정 하고져 합니다

70. 10.

도시계획국 구획정리과 우 공하

서울특별시 강 권하



## 환지에정지변경(분할)조사

중 권 토 지		환 지 예 정 지						비 고
동명	지번	지번적	구획면적	변경	면적	경수	부	
				권리면적	지번적	경수	표부	
	환	20						
	20	44		환리 신채지정	25	44	44	
	계	14						
	환	12	39					
	환	21						
	환	10						
	환	2	39					
	환	32	39			22A	1	
	환	44					15A	
	환	64						
	환	100						
	계	247		22A	22A	1	22A	

R-17 - 118