

가. 게재구분

1) 시보게재 : 공 고

~~2) 일간신문공고 : 시사(8단) 0x0~~

나. 공고일시 : 1993. 5.

첨 부 : 1. 공고문 2부.

2. 물건조사서 2부. 끝.

서울특별시 상수도사업본부장

(제 3 안)

수 신 : 서대문구청장

참 조 : 건설관리과장

제 목 : 같 은 건

1. 서울특별시 고시 제1992 - 176호('92.6.2)로 도시계획시설(수도) 결정 및 서대문구 고시 제1993 - 16호('93.3.11)로 지적 승인된 서대문구 홍은동 산26번지143호 일대 수도용지에 연희배수지 건설을 도시계획(수도)사업으로 시행하고자 도시계획법 제25조의2 제1항 규정에 의하여 별첨 공고문 내용과 같이 시보와 일간신문에 공람 공고하였으나 토지 소유자와 이해 관계인에게 관계서류 및 도면을 공람토록 하고 그결과를 통보하여 주시기 바랍니다.

첨 부 : 1. 공고문 1부

2. 위치 및 지적현황도 1부.

3. 사용 또는 수용할 토지조사서 1부. 끝.

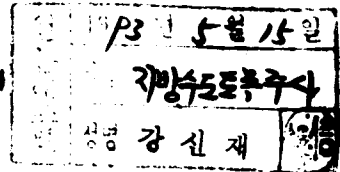

서울특별시 상수도사업본부장

(제 4 안)

수 신 : 수신처 참조

제 목 : 갑 은 권

1. 서울특별시 고시 제1982 - 176호('92.6.2)로 도시계획시설(수도) 결정 및 서대문구 고시 제1983 - 16호('93.3.11)로 지적 승인된 서대문구 홍은동 산26번지143호 입대 연희배수지 건설을 도시계획(수도)사업으로 시행하고자 도시계획법 제25조의2 제1항 규정에 의하여 다음과 같이 공람공고 하였습니다.

가. 사용 또는 수용할 토지의 조서 : 별 정

나. 공람장소 : 서울특별시 상수도사업본부 시설부 (390 - 7380)

및 서대문구청 건설관리과 (330 -1399)

다. 공람공고 : 공고일로부터 14일간

첨 부 : 1. 사용 또는 수용할 토지의 조서 1부. 끝.

서울특별시

수신처 : 신성주택산업(주), 이우영

(제 5 안)

수 신 : 서울특별시

참 조 : 시민과장

제 목 : 관인 날인의뢰

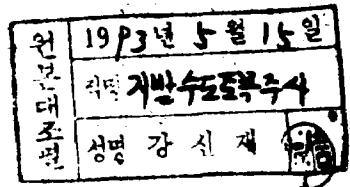

1. 우리본부에서 추진중인 연희배수지 건설을 도시계획(수도)사업 실시계획 인가에 앞서 도시계획법 제25조의2 제1항의 규정에 따라 공람 공고코자 관인 날인의뢰 하오니 조치하여 주시기 바랍니다.

첨 부 : 1. 시행문 각 1부. 끝.

서울특별시 상수도사업본부장

공고상지 1993.5.14시 110호
담당자: 김대경(서울특별시 도시계획국)
M H K

공 고 안

도시계획사업(수도) 실시계획 인가에 따른 서류 공람공고

1. 서울특별시 고시 제1992-176호('92.6.2)로 도시계획시설(수도) 결정 및 서대문구 고시 제1993-16호('93.3.11)로 지적 승인된 서울특별시 서대문구 홍은동 산 26-143일대 수도 용지에 연희배수지 건설사업을 도시계획사업(수도)으로 시행하고자 도시계획법 제25조의2 제1항 및 동법시행령 제27조의2 규정에 의하여 다음과 같이 공람공고 합니다.
2. 토지 소유자나 이해 관계인에게는 개별 통지할 것이나 미수령자에 대하여는 이 공고로 갈음합니다.
3. 관계도서는 서울특별시 상수도사업본부 시설부(390 - 7380) 및 서울특별시 서대문구 건설관리과(330 - 1399)에 비치하고 이해관계인에게 보입니다.

1993. 5.

서울특별시장

- 가. 사업 시행 위치 : 서울특별시 서대문구 홍은동 산 26번지143호 일대
- 나. 사업종류및 명칭 : 도시계획사업(수도) - 연희배수지 건설 (배수지용량 4만톤)
- 다. 사업 시행 면적 : 21,251 ㎡
- 라. 사업시행자 : 서울특별시장
- 마. 사업의 착수및 준공예정일 : 인가일로부터 ~ 1996. 12. 31
- 바. 사용 또는 수용할 토지의 소재지,지목,지적,소유권 이외의 권리명세:별첨
- 사. 토지수용법 제4조 제3항의 규정에 의한 권리 명세 : 별첨
- 아. 공람기간 : 공고일로부터 14일간
- 자. 기다사항 : 기타 상세한 문의 사항은 서울특별시 상수도사업본부 시설부 (390 - 7380)로 문의 바람.

1993. 5월 15일
지방수도특별추진
행정감신제

位置圖 (S=1:5000)

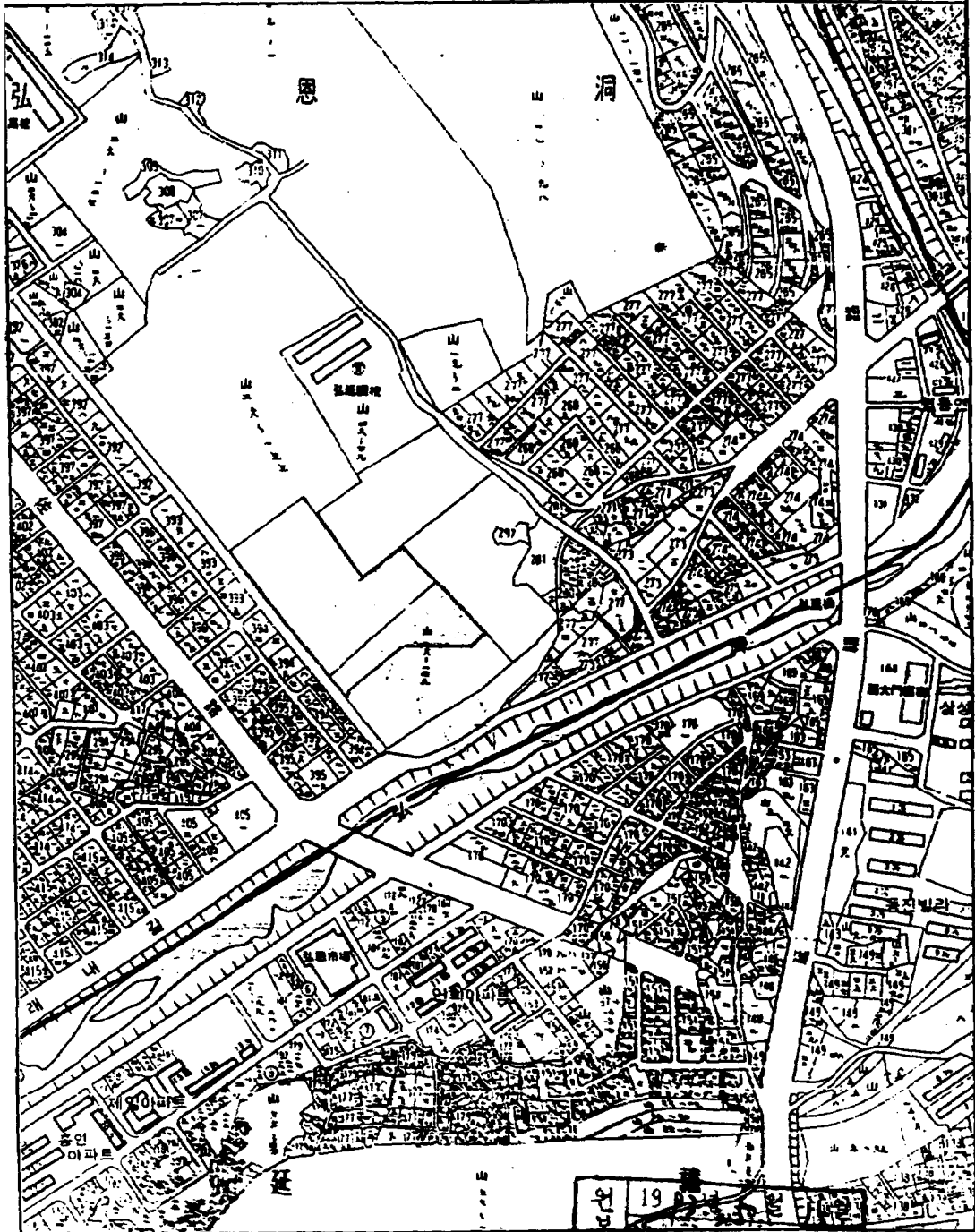

| | |
|---|---------|
| 연 | 19 |
| 대 | 지방수도등록상 |
| 조 | 성명 강신제 |
| 현 | |

25

연희배수지종합현황도

SCALE = 1 : 1200

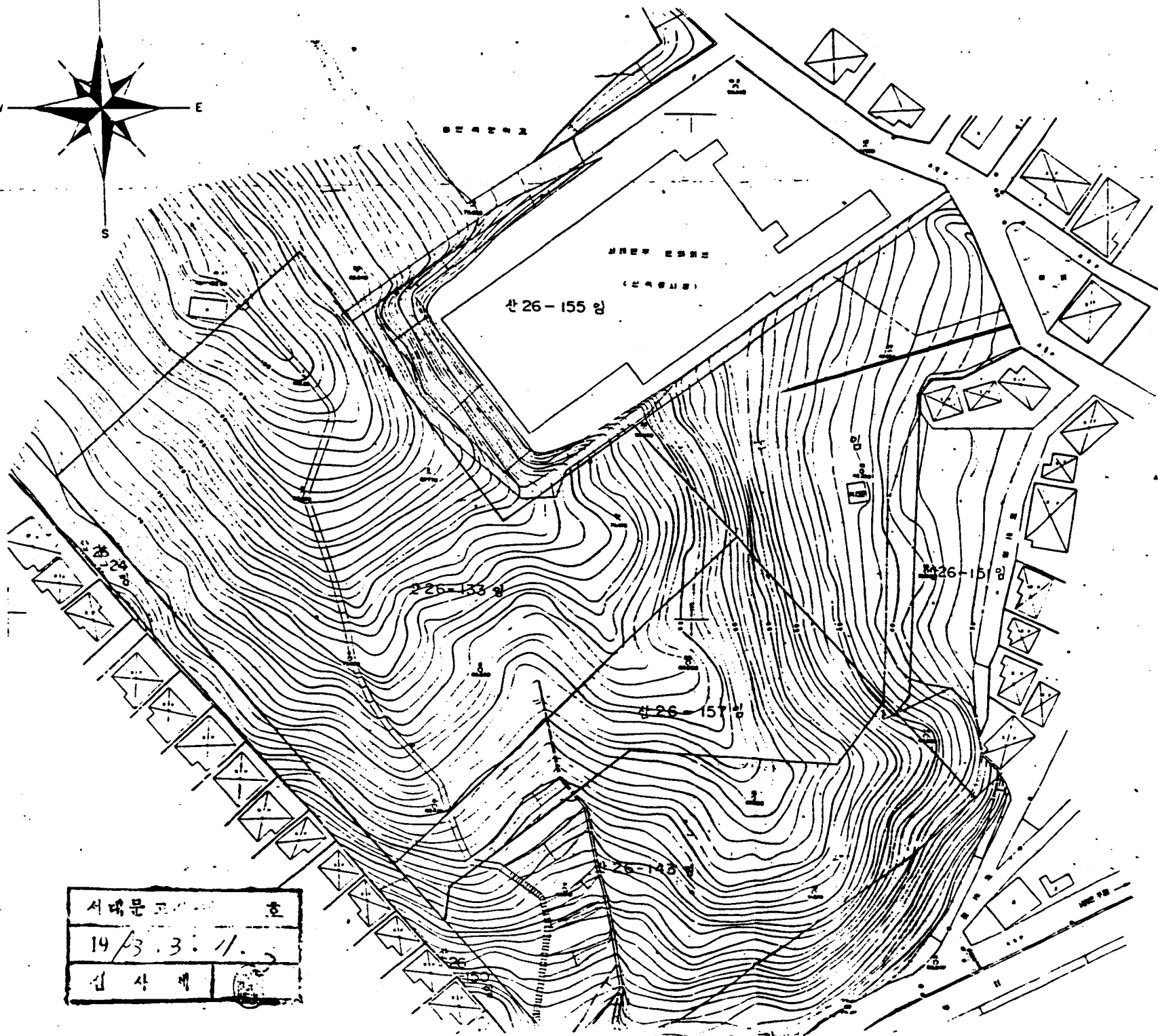
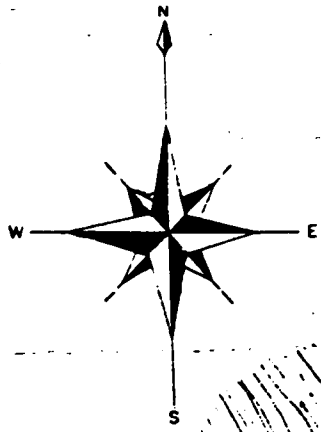

1971년 5월 15일
 4333544444
 1961
 연희배수지
 종합현황도

서대문구
 1973.3.11.
 김사백

(별지 제27호 서식)

| | | | |
|---------------------|---------------|----------------------------|------------------|
| (수차) (도해) | | 측량성과도 | |
| 토지소재 (발급번호서 20) | 시 서울특별시 | 읍 리 면동 동 26-133번지(3 필) | 축척 3.000 분의 1 |
| 신청과 주소 | 서울특별시 강수도사업본부 | 등록번호 | |
| 측량일자 | 93년 4월 20일 | 검사일자 | 1993년 4월 20일 |
| 측량자 | 지적조사 2급 조차 | 검사자 | 지적조사 4급 김복 |

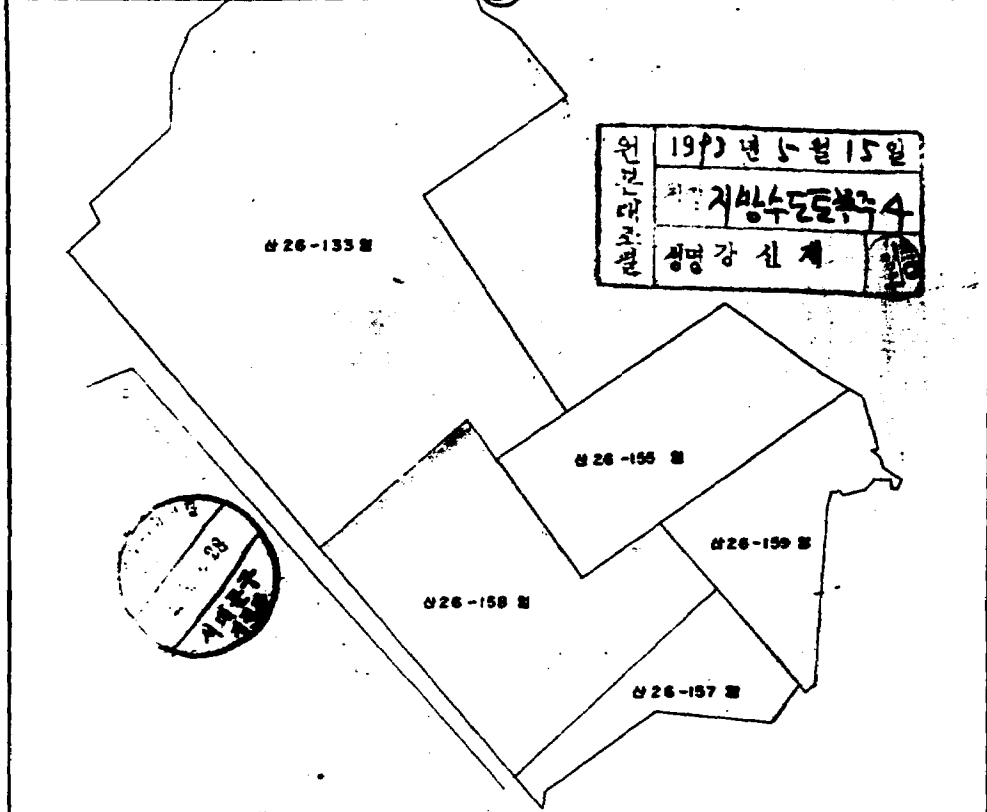

1993년 5월 15일
지적조사 4급 김복
성명장 신재

| 지번 | 지목 | 면적(㎡) |
|--------|----|-------|
| 26-133 | 임 | 48023 |
| -158 | * | 16366 |
| -159 | * | 7560 |
| 7 | | 71949 |

지적측량성과에 의하여 작성되었습니다.
1993년 4월 20일

지적조사 4급 김복
성명장 신재

비고 지적공부발행사항을 의 측량성과도를 첨부하여 지적협의 소관부서 제출하시기 바랍니다. 발급일로부터 1년이 경과하면 의 측량성과도는 사용될 수 없습니다.

사용 또는 수용할 토지, 물건조사서

○ 토 지 조 서

| 순번 | 소 재 지 | 지목 | 지 적 (㎡) | 소 유 자 | |
|----|------------------------|----|------------|----------------------|---------------|
| | | | | 주 소 | 성 명 |
| 합계 | 2 필지 | | 21,251 | | |
| 1 | 서대문구 홍은동 산 26 - 158 | 임야 | 16,366 | 성북구 성북동 330 - 267 | 이 우 영 |
| 2 | 서대문구 홍은동 산 26 - 157 | 임야 | 4,885 | 강남구 논현동 204 - 4 | 신성주택 산업(주) |

1973년 5월 15일
 서울특별시
 성명 강원재