

공 고

기 안 용 지

분류기호 492.4 (전화번호 349) 전결규정 조 호
 문서번호 전결사항

처리기한	기 안 자	결	제	자
시행일자 1969. 8. 30	구획정리과 정영호	제 2 부	시	합
보존년한	기안일자 69. 8. 21	결	제	자

보	도시계획국장	공고제 19호	확법 인무
조	구획정리과장		2월9일
기	환지계장		
관	환지계장		
협	계획계장 정지계장	서무 서무	시민과장
경	유신	과 안 첨 조	대장직리
수	참		
제	목	환지예정지 변경 지정공고	

제 1 안 내부 기재

1. 장동, 망우지구획정리 지구내 일부 환지 예정지중 용도 확보 및 환지 면적 축소 시정과 환지 지정지 변경을 요청하는 진정에 대하여 구획정리 사업법 제 55 조 규정의 의거 환지 계획을 변경코져 동법 제 33 조의 규정에 의한 공람공고 (서울시 공고 제 171 호)를 토지소유자 및 관계인에게 14 일간 공람한바 의의가 없으므로 계획공고 안과 같이 동법 제 47 조 규정에 의한 환지 계획 변경 인가와 동시 동법 제 56 조에 의한 환지 예정지를 지정 공고로 처리 합니다.

서울특별시 공고 제 10

환지 예정지 변경 지정공고

1. 참동. 망우토지구획정리 지구내 일부 토지에 대하여 구획정리 사업법 제 47 조 및 동법 55 조 규정에 의하여 환지계획을 변경하고 동법 제 56 조 규정에 의한 환지 예정지를 변경 지정합니다.

2. 환지 예정지 변경 지정서 및 도면은 도시계획국 구획정리과, 서면과 또는 성북. 동대문 구청 시민과 및 동부토지구획정리 사업소에 비치하고 토지 소유자와 관계인의 종람에 공합니다.

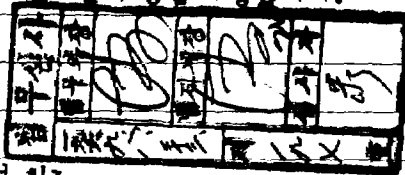

1969. 8.

서울특별시 장

제 2 안

수신 수신처 장

발신 시 장

제목 환지 예정지 변경 통지

1. 참동. 망우토지구획정리 지구내 환지 예정지중 귀하의 소유 토지에 대하여 별첨 지정서와 같이 변경 지정 하였음을 통보합니다.

첨부. 1. 환지 예정지 지정서 1 부.

2. 공고문 사본 1 부.

수신처 : 종로구 원남동 66 - 9 이 훈 조

" 동인동 35 - 35 김 문 희

" 예와동 78 - 2 김 동 문

" 명륜동 2 가 21 - 17 홍 순 조

동대문구 면목동 1728 윤 윤 부

성북구 수유동 209 - 1 오 준 군

" " 211 - 2 윤 관 영

" " " 김 예 부



96

제 3 안

수신 수신처 참조

발신 시장

제목 등 건

1. 창동. 망우로지구획정리 지구내 일부토지에 대하여 별첨 공고문과 같이 변경 지정되었으니 업무 수행에 착오 없도록 알기.

첨부. 1. 공고문 사본 1부.

2. 환지에정지 변경 조서 1부.

3. " " 도면 1부.

수신처: 성북. 동대문구청장. 동부토지구획정리 사업소장

제 4 안

수신 공보실장

발신 과 장

제목 등 건

1. 창동. 망우로지구획정리 지구내 환지 예정지중 일부 토지에 대하여 별첨 공고문과 같이 변경 지정하였으니 시보에 게재하여 주시기 바랍니다.

첨부. 공고문 사본 1부.

제 5 안

수신 서무과장

발신 과 장

제목 환지에정지 변경 조서 송부

1. 창동. 망우로지구획정리 지구내 일부 토지에 대하여 별첨 도서와 같이 변경 지정 되었거 관계 도서를 송부 합니다.

첨부. 1. 환지 예정지 변경 조서 1부.

2. " " 도면 1부.

3. 공고문 사본 1부. 끝.

환지 예정지 변경조서

종 산 도 지		환 지 예 정 지						비 고	
종 명 지 번 호	산 도 지 번 호	변 경 전		변 경 후		비 고			
		번 호	권리면적	번 호	권리면적				
상문 산	150 임	2340	(가)		(가)				
			124		98.50	114	227.60		
			(나)	1708.30	863.60	(나)	169.53	721.30	
			(다)		184	(다)	184	-	
			(라)		562.30	(라)	562.30	-	
	계	2340	1708.30	1708.40	1695.30	1695.20	교부 0.10		
	체 비 지		114구획(가)	227.60	129구획(나)	142.30			
	체 비 지				124구획(아)	98.50			
수유	222 답	2543	(가)		(가)				
			22		194.60	22	147.60		
			(나)	1869.80	615.20	(나)	1863.40	615.20	
			24		1060	(다)	1060	-	
			(다)		3	(라)	30	-	
	계	2543	1869.80	1869.80	1863.40	1852.80	교부 10.60		
수유	203 -2 대	16-2	(가)	13.90	14.20	21	13.90	15.60	정수 1.70
			(나)	202.40	21구획(아)	190.20			
			(다)	21구획(나)	10.80				
수유	203 -1 대	17-2	(가)	14.80	14.80	21	14.80	14.80	
			(나)	3구획(가)	수유종교추가지정할수제				

123

9-4

122

98

환지 예정지 변경조서

종 일 보 지				환 지 예 정 지						비 고									
동명	지 번	기 구	면 적	변 경 전		변 경 후		비 고											
				번호	권리면적	번호	권리면적		번호		권리면적								
상봉	186-4	鐵	244	088		088		088											
"	186-5	"	106	089	353.10	089	147.30	089											
"	186-6	菴	137	089		089	206.80(4)	089	353.10										
	계		487		353.10		352.10		353.10										합계

122 9-5 ~~127~~

변경 전

$$N = \frac{1}{100}$$

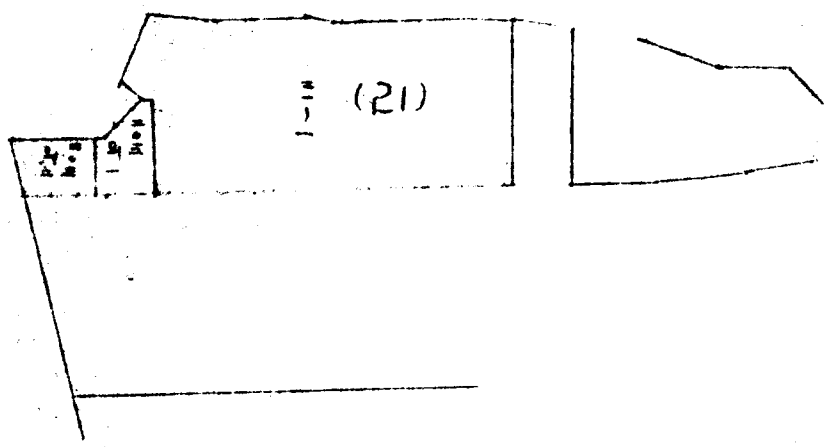

변경 후

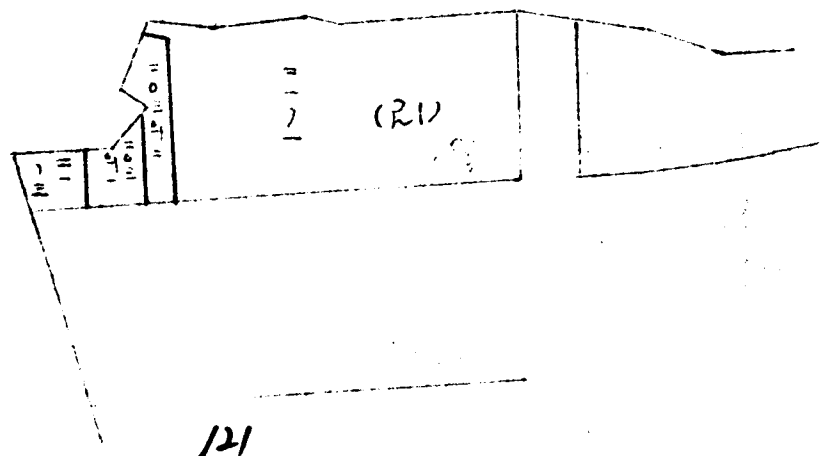

121

9-6 ~~770~~ 100

100

八
大
外
大
五
面
(水)

一
八
大
外
大
五
面

200

100

一
八
大
外
大
五
面
(水)

一
八
大
外
大
五
面

200

100

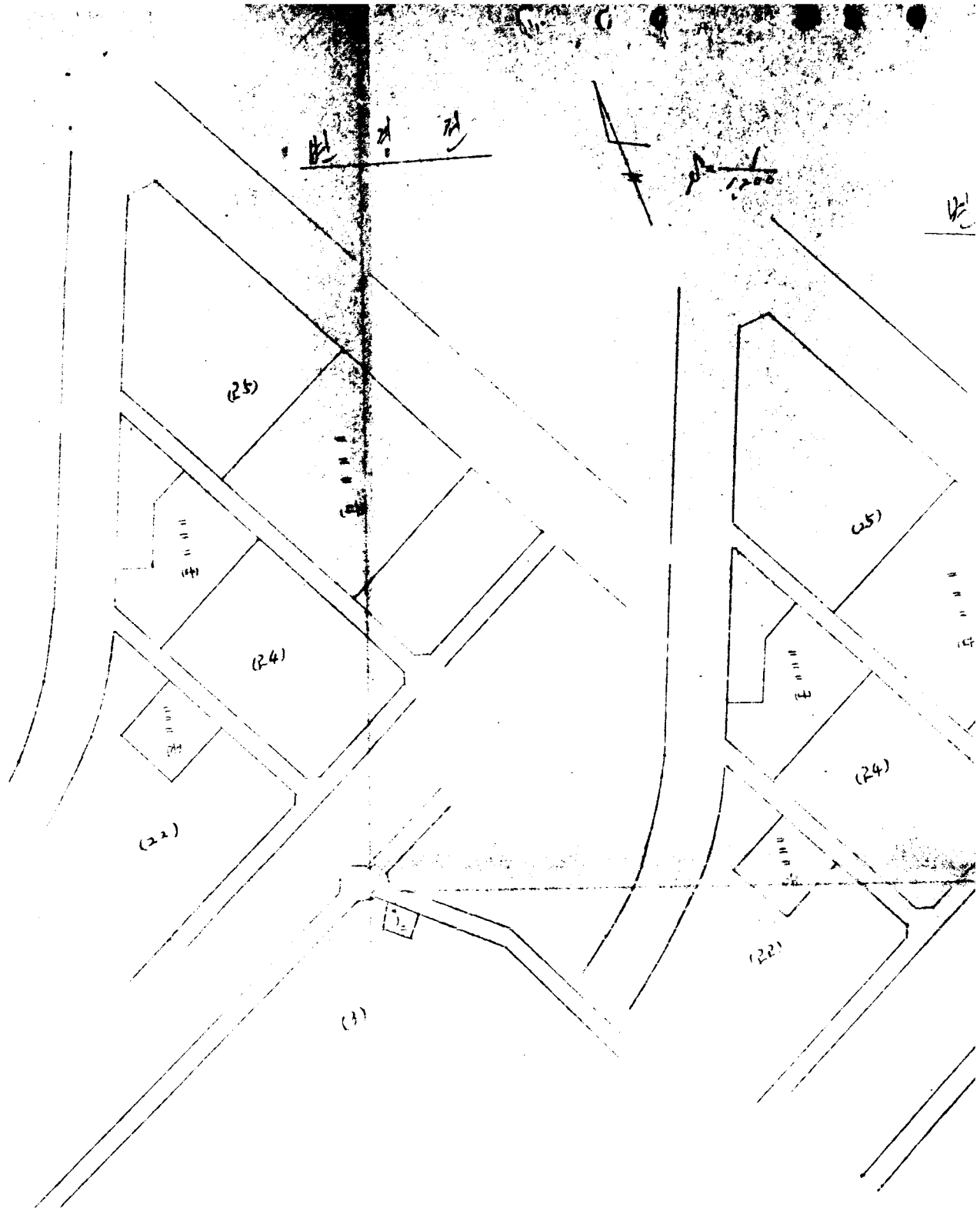

정리

변형후

1200

