

분류	필요
방법	자료제공
과목	2042





기안용지

(전화: 362-3816)

분류기호 문서번호	수전30340-144	시행상 특별취급		
보존기간	영구·준영구. 10) 5. 3. 1.	시 장		
수신처 보존기간	10	<i>[Handwritten Signature]</i>		
시행일자	88. 4.			
보조 기관	상하수국장 <i>[Handwritten Signature]</i>	협조 기관	법무담당관 <i>[Handwritten Signature]</i> 업무과장 <i>[Handwritten Signature]</i> 합동처리인 행정과장 <i>[Handwritten Signature]</i>	
	수원기전과장 <i>[Handwritten Signature]</i>			문신통계 <i>[Circular Stamp]</i>
	시설계장 <i>[Handwritten Signature]</i>			방위 <i>[Circular Stamp]</i>
기안책임자	장동권		방위 <i>[Circular Stamp]</i>	
경유 수신 참조	각안참조	시 장	<i>[Circular Stamp]</i>	
제목	도시계획사업(수도) <i>[Circular Stamp]</i> 서류공람및 의견청취			
제1안:	내부결재			
1. 서울특별시 고시 제205호(88.3.19)로 도시계획시설(수도)결정및 지적승인된 양천구 신월동 79-2번지 일대 수도용지에 대하여 도시계획사업(수도) 실시계획 인가에 앞서 도시계획법 제25조 2의 규정에 의하여 공고안과 같이 관계서류 공람및 의견을 청취코자 합니다.				
첨부:	1) 사업계획서 1부.			
	2) 지적현황도 1부.			
	3) 지적및 청원도 지적및 청원도 1부.			
	4) 사용 또는 수용할 토지조서 1부.			

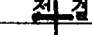
분류	필요
방법	자료제공
과정	2042

기안용지
(전화: 362-3816)

분류기호 문서번호	수전30340-144	시행상 특별취급	시 장
보존기간	영구·준영구. 10) 5. 3. 1.		
수신처 보존기간	10		
시행일자	88. 4.		
보조 기관	상하수국장  수원기전과장  시설계장 		
기안책임자	장동권	경유 수신 참조	각안참조  시 장
제목	도시계획사업(수도)  서류공람및 의견청취		
제1안:	내부결재		
1. 서울특별시 고시 제205호(88.3.19)로 도시계획시설(수도)결정및 지적승인된 양천구 신월동 79-2번지 일대 수도용지에 대하여 도시계획사업(수도) 실시계획 인가에 앞서 도시계획법 제25조 2의 규정에 의하여 공고안과 같이 관계서류 공람및 의견을 청취코자 합니다.			
첨부: 1) 사업계획서 1부. 2) 지적현황도 1부. 3) 지적현황도 지적분할계획도 1부. 지적분할계획도 지적분할			
4) 사용 또는 수용할 토지조서 1부.			

14-2

5) 설계도 1부. 끝.

제2안 (공고안)

1. 서울특별시 고시 제205호 (88.3.19)로 도시계획시설(수도)

결정및 지적승인된 양천구 신월동 79-2번지 일대 수도용지에 대하여 김포

배수지 건설공사를 시행하고자 도시계획법 제25조의2의 규정에 의하여 다음과

같이 공람공고 합니다.

2. 토지소유자나 이해관계인에게는 개별 통지할 것이나 미수령자에

대하여는 이 공고로 갈음합니다.

3. 관계도서는 해당구청 도시정비과에 비치하고 이해관계

보입니다.

1988. 4 . 13

서울특별시

가. 사업시행위치 : 서울특별시 양천구 79-2일대

나. 사업의 종류및 명칭 : 도시계획사업(수도) 김포배수지

건설공사

다. 사업규모 및 면적 : 24,711m²

배수지 용량 : 40,000m³ 203

라. 사업시행자 : 서울특별시장

<p>마. 사업착수및 준공예정일 : 1988. 4 - 1989. 12. 31</p>					
<p>바. 사용할 토지의 소재지,지목,지적,소유권이외의 권리명세:별항</p>					
<p>사. 토지의 소유자와 토지수용법 제4조 3항의 규정에 의한 권리명세</p>					
<p>: 별항</p>					
<p>아. 공탐기간 : 공고일로부터 14일간</p>					
<p>자. 기타사항 : 기타 상세한 사항은 양천구청 도시정비과</p>					
<p>(600-6385)로 문의하시기 바랍니다. 끝.</p>					
<p>제3안</p>					
<p>수신: 수신처 참조 (토지소유자)</p>					
<p>제목: 같은 건 </p>					
<p>1. 서울특별시 고시 제205호(88.3.19)로 도시계획시설(수도)결정및</p>					
<p>지적승인된 양천구 신월동 79-2번지 일대 수도용지에 대하여 배수지 건설공사를</p>					
<p>위한 도시계획 사업(수도)을 시행하고자 도시계획법 제25조의2의 규정에 의하여</p>					
<p>다음과 같이 공탐공고 하였기 알려드립니다.</p>					
<p>- 다 음 -</p>					
<p>가. 사용 또는 수용할 재산의 표시</p>					
토지소재지	지 목	지 적	소유자 주소	성명	비고
<p>구용 또는 수용할 토지소재지 이기시평</p>					<p>204</p>

14-4

나. 공람장소 : 양천구청 도시정비과 (600-6385)

다. 공람기간 : '1988. 4. 1 ~ 4. 31.

첨부: ~~각용 또는 수문장 프로젝트 1부.~~

수신처: 서울시 강서구 화곡동 770-3 광대역 외 16인

제4안

수신: 총무처장관

제목: 관보 게재 의뢰

1. 도시계획사업(수도)을 시행코자 도시계획법 제25조의2의 규정에

의거 별첨 공고문 내용과 같이 이를 공람공고 하였기 관보에 게재 의뢰하오니

조치하여 주시기 바랍니다.

가. 관보게재 구분 : 공 고

나. 게재건명 : 도시계획사업(수도)실시에 따른 서류공람및

의견청취

첨부: 1) 공고문 사본 2부.

2) 물건조서 2부. 끝.

제5안

수신: 공보관 (수전 30340-163)

제목: 신문 공고 의뢰

205

1. 서울특별시 고시 제 205호(88.3.19)로 도시계획시설(수도)

<p>거정및 지적승인된 양천구 신월동 79-2일대 수도용지에 대하여 김포배수지 건설</p>
<p>공사를 시행코자 도시계획법 제25조의2 규정에 의하여 도시계획사업 시행에</p>
<p>따른 관계서류 및 도면공람을 위하여 별첨 공문내용과 같이 신문공고 의뢰</p>
<p>하오니 조치하여 주시기 바랍니다.</p>
<p>가. 게재구분 : 일간신문공고</p>
<p>2개사 (3단 3x9)</p>
<p>나. 공고일시 : '1988.4.</p>
<p>첨부: 1) 공고문 사본 2부.</p>
<p>2) 물건조서 2부. 끝.</p>
<p>제6안</p>
<p>수신: 양천구청장 , 부천시청</p>
<p>참조: 도시정비과장</p>
<p>제목: 같은 건</p>
<p>1. 서울특별시 고시 제205호(88.3.19)로 도시계획시설(수도)</p>
<p>결정및 지적승인된 양천구 신월동 79-2일대 수도용지에 대하여 김포배수지</p>
<p>건설공사를 시행코자 도시계획법 제25조의2규정에 의거 도시계획사업시행에</p>
<p>따른 관계서류 및 도면공람을 위하여 별첨 공고문 내용과 같이 공람공고 하였으니</p>
<p>토지소유자 및 이해관계인에게 공람하고 의견이 있을시는 의견서 첨부 공람결과를</p>

14-6

(회신)

보고하기 바람(람니다).

첨부: 1) 사업계획서 1부.

2) 지적현황도 1부.

3) 시설물 배치도 1부.

4) 사용 또는 수용할 토지및 물건조서 1부.

5) 설계도 1부. 끝.



사 업 계 획 서

=====



수 원 기 전 과

14-7

208

5. 효 과

- 김포 수원지 수계 배수지 증대 (0.5시간 → 10시간)
- 팔당원수 야간취수 증가로 취수용량 증대
- 지역별 시간별 균등급수
- 김포수원지 수계인 양천구 신월1동등 6개동 45,000 가구에 대하여 원활한 수도공급 가능 .

김포배수지 지적 현황도

S = 1 : 6,000

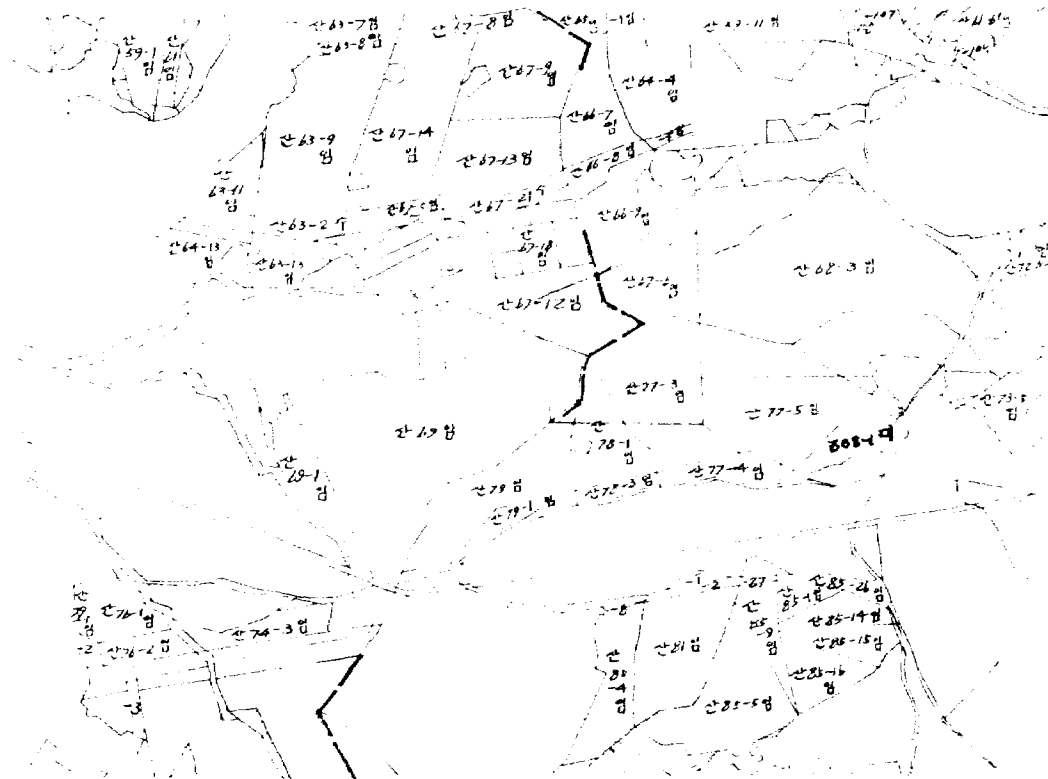

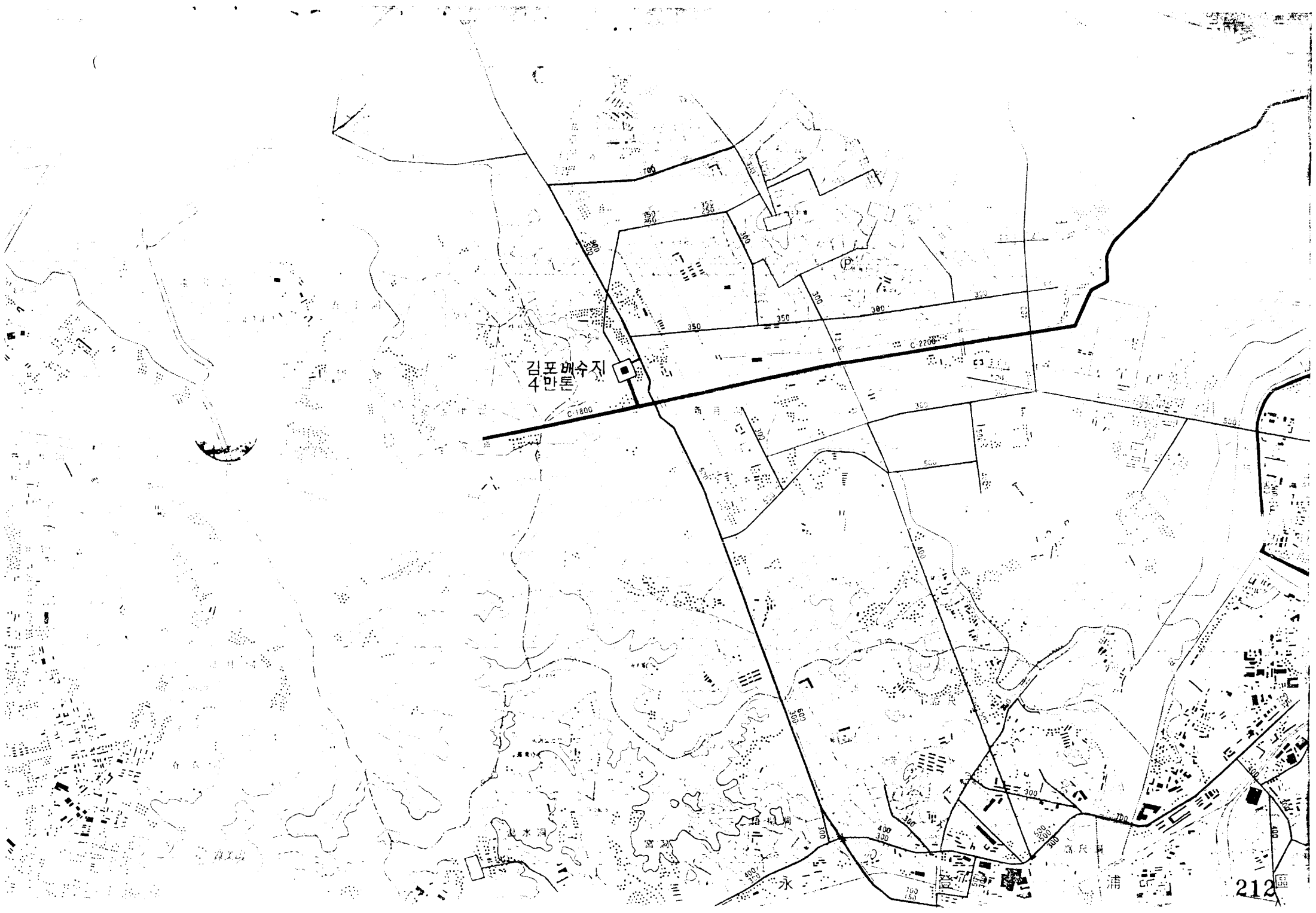

김포 배수지
4만톤

C-1200

C-2200

사용 또는 수용할 토지조서

=====

일련 번호	지 번	지 목	지 적 (m)	소유자		관계인		관계자의 종 류
				성 명	주 소	성 명	주 소	
1	양천구 신월동산66-9	임 야	6,248중90	성낙수	강남구 대치동 산30-4	김태본	양천구 신월동140-14 (신월연립B동 102호)	소유권이전 청구권가등기
2	산67-6	"	8,033중6,774	원장희	양천구 신월동 214			
3	산77-3	"	12,11중9,019	곽세기	강서구 학곡동 990-3			
4	산78-1	"	5,613중1,720	황수영	서대문구 북아현동3-412			
5	산79-	"	9,540중151	김찬일	강남구 도곡동228-3 개표2차 우성아파트13동 1302호			
6	부천시 고강동 산67-12	"	9,917중4,474	어명환 김준혁	용산구 용문동38-53 용산구 용문동 38-44			
7	부천시 고강동 산 69	"	43,041중2,210	안정식 박덕호 박길호 박영호 박명호 박달호 박준호 박장호	성동구 옥수동362-3 영등포구 여의도동 시범아파트 17동 11-9 마포구 합정동 376-33 동대문구 상봉동 122-41 영등포구 여의도동 1-45 시범아파트 9동 42호 관악구 본동 145 종로구 청운동 56-1 영등포구 여의도동 30-3 삼부아파트5동 167호			

공 고 안

서울특별시 공고 제 호

도시계획사업(수도) 시행에 따른 공람 공고

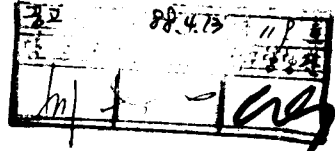

1. 서울특별시 고시 제205호(88.3.19)로 도시계획시설(수도)결정및 지적승인된 양천구 신월동 79-2번지 일대 수도용지에 대하여 김포배수지 건설공사를 시행하고자 도시 계획법 제25조의2의 규정에 의하여 다음과 같이공람공고 합니다.

2. 토지소유자나 이해관계인에게는 개별통지할 것이나 미수령자에 대하여는 이 공고로 갈음합니다.

3. 관계도서는 양천구청 도시정비과에 비치하고 이해관계인에게 보입니다.

1988. .

서 울 특 별 시 장

- 가. 사업시행위치 : 서울특별시 양천구 79-2일대
- 나. 사업의 종류및 평칭 : 도시계획사업(수도)김포배수지 건설공사
- 다. 사업규모및 면적 : 24,711m² , 배수지용량 :40,000m³
- 라. 사업시행자 : 서울특별시장
- 마. 사업착수및 준공예정일 : '1988. 4 - '1989. 12. 31
- 바. 사용할 토지의 소재지, 지목,지적,소유권이외의 권리명세 : 별항
- 사. 토지의 소유자와 토지수용법 제4조 3항의 규정에 의한 권리명세 : 별항
- 아. 공람기간 : 공고일로부터 14일간
- 자. 기타사항 : 기타 상세한 사항은 양천구청 도시정비과(600-6385)로 문의하시기 바랍니다. 끝.