

# 기안 용지

분류기호 문서번호	구획일43214	(전화번호 75-6827)	전 결 규 정 조 항 전 결 사 항
처리기간	도시계획국장		
시행일자	1973. 12. 8		
보존년한			
보조기관	구획정리제 과장	공고제 227호	법무부장관 (공인인사)
	환지제 과장		도시행정국장 시인과장 관리제장 문서관리계장
기안채임자	강은순	73. 11. 28. 전용봉	
경유 수신 참조	과안참조	발신	
제목	환지 이점지 변경 지정공고		
(안1)	내부결재		
	1. 망우토지구획정리사업지구 환지 이점지 변경 지정공고(망우토지구획정리사업지구 환지 이점지 변경 지정공고)에 관한 사항으로 토부특		
	1-2차에 걸쳐 태릉경찰서 신축대지 환지 이점지 변경 지정공고(태릉경찰서 신축대지 환지 이점지 변경 지정공고)에 관한 사항이 있을 경우		
	정리사업법제 55조의 규정에 의거 환지 이점지 변경 지정공고(서울특별시공고제 21호)로 토지소유자 및 이해관계인에게		
	14일간 공람의 공한바 아무런 의견서를 제출하지 않아 동법제 47조의 규정에		
	의한 환지 계획 변경인가와 동시에 동법제 56조에 의한 잔지 이점지를 변경지정		
	공고 하고자 합니다.		
(안2)	서울특별시공고제 21호		
	환지 이점지 변경 지정공고		
	1. 망우토지구획정리사업지구 내 일부 토지에 관한 사항으로 토부특		
	지정사항에 관한 사항으로 토부특		
	및 제 55조의 규정에 의거 환지 이점지 변경을 위한 동법제 56조의 규정에 의		

1973. 12. 11

이하 환지에정지를 변경지정 함이다. 이를 공고한다.

2. 환지에정지 변경 지정도서는 서울특별시 도시계획국 구획정리과 및 동대문구 시민봉 사십에 비치하고 토지소유자 및 이해관계인에게 본이

3. 의공구내용의 ~~이해~~는 별도로 토지소유자 및 이해관계인에게 ~~발령~~ 할것이나 송달되지 않는 토지소유자 및 이해관계인은 이 공고문 통지에 ~~가담~~

4. 환지에정지 지정의 효력은 공고일 날부터 발생한다.

5. 환지에정지 변경조서 및 도면 별첨

1973. 12. 서울특별시 장

(안3)

수신 수신처참조

제목 등 건

1. 망우지구 확정리지구 내 환지에정지중 귀하의 토지에 대하여 별첨 지정서와 같이 변경지정 하였음을 통보 합니다.

첨부: 환지에정지 변경조서 및 공고문 사본 각 1부.

수신처: 별첨 토지 소유자 명단.

(안4)

수신 동대문구청장

발신 시장

제목 등 건

1. 망우지구 확정리지구 내 일부 토지에 대해 별첨 공고문과 같이 변경

지정 되었으니 열람 및 증명발급 업무에 착오 없도록 하겠.

첨부: 공고문 사본 및 환지예정지 변경도서 각 1부. 끝.

(안5)

수신 공보실장

발신 과 장

제목 통 권

1. 망우토지구확정리지구내 환지예정지중 일부토지에 대해 별첨 공고문  
과 같이 변경 지정 하였으니 시보에 게재하여 주시기 바랍니다.

첨부: 공고문 사본 1부. 끝.

(안6)

수신 도시행정과장

발신 과 장

제목 환지예정지 변경도서 송부

1. 망우토지구확정리지구내 일부 토지에 대하여 별첨 도서와 같이 변경  
지정 되었기 관계도서 송부합니다.

첨부: 환지예정지 변경지정조서 및 공고문 사본 각1부. 끝.





토지 소유자 명단

주소	성명	비고
서울 중구 을지로 37/345	계성재지공업주식회사	목동 121
" 동대문 구로동 13	엄 황 문	" 191-23
" 동대문 구로동 13	엄 황 은	" 191-24
" " 90	박 상 은	중화 339-1
제가동 67-257	김 지 리	중화 338

# 환지세정지변경(분할)조사

종 전 의 토 지				환 지 세 정 지 변 경 지							
동명	지번	지목	면적	전			구획번호	후			비고
				권리면적	환지면적	장수교부		권리면적	환지면적	장수교부	
중과	398	전	581	24	378 <sup>6</sup>	378 <sup>6</sup>	24	360 <sup>6</sup>	378 <sup>6</sup>		비고
	<del>399</del>	합	690	"	464 <sup>9</sup>	464 <sup>9</sup>	"	473 <sup>9</sup>	464 <sup>9</sup>		
	계		1271		843 <sup>3</sup>			854 <sup>4</sup>	843 <sup>3</sup>		
무동	191	합	45	24	30 <sup>+</sup>	30 <sup>+</sup>	23	30	30		비고
	"	"	24	"	35 <sup>10</sup>	35 <sup>10</sup>	"	35 <sup>10</sup>	35 <sup>10</sup>		
	계		95		65 <sup>10</sup>			65 <sup>10</sup>	65 <sup>10</sup>		
무동	191	합	1494	27		396 <sup>10</sup>	27		396 <sup>10</sup>		
				26	959 <sup>40</sup>	130 <sup>90</sup>	26	919 <sup>40</sup>	130 <sup>90</sup>		
				24		432 <sup>40</sup>	24		432 <sup>40</sup>		비고
					959 <sup>40</sup>	959 <sup>40</sup>			959 <sup>40</sup>		
양우채비				241		1500	241		1500		비고
				244		300	244		300		비고
				246		66					비고
				233		566 <sup>30</sup>	233		566 <sup>30</sup>		비고
						2516 <sup>3</sup>			2443 <sup>3</sup>		

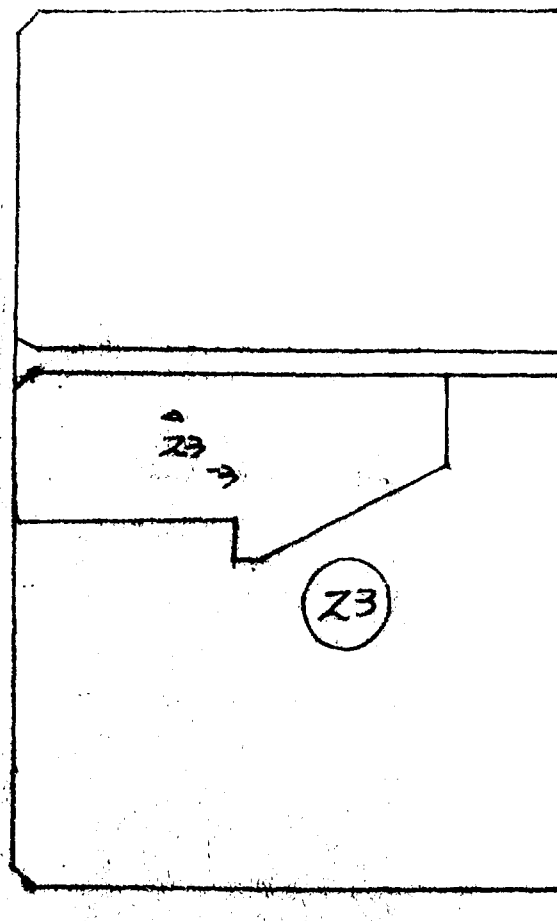
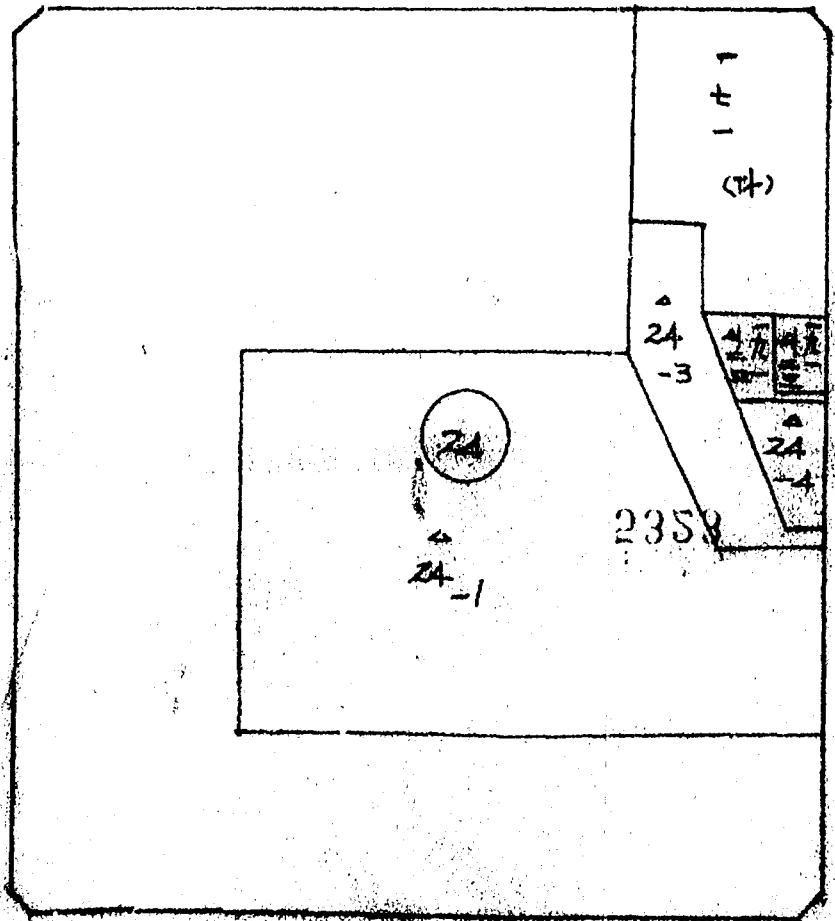
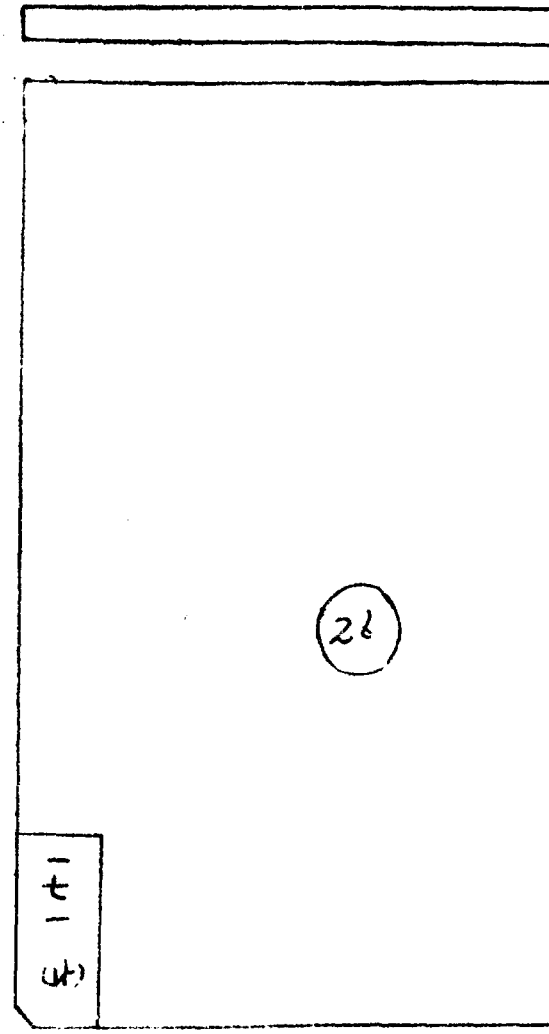
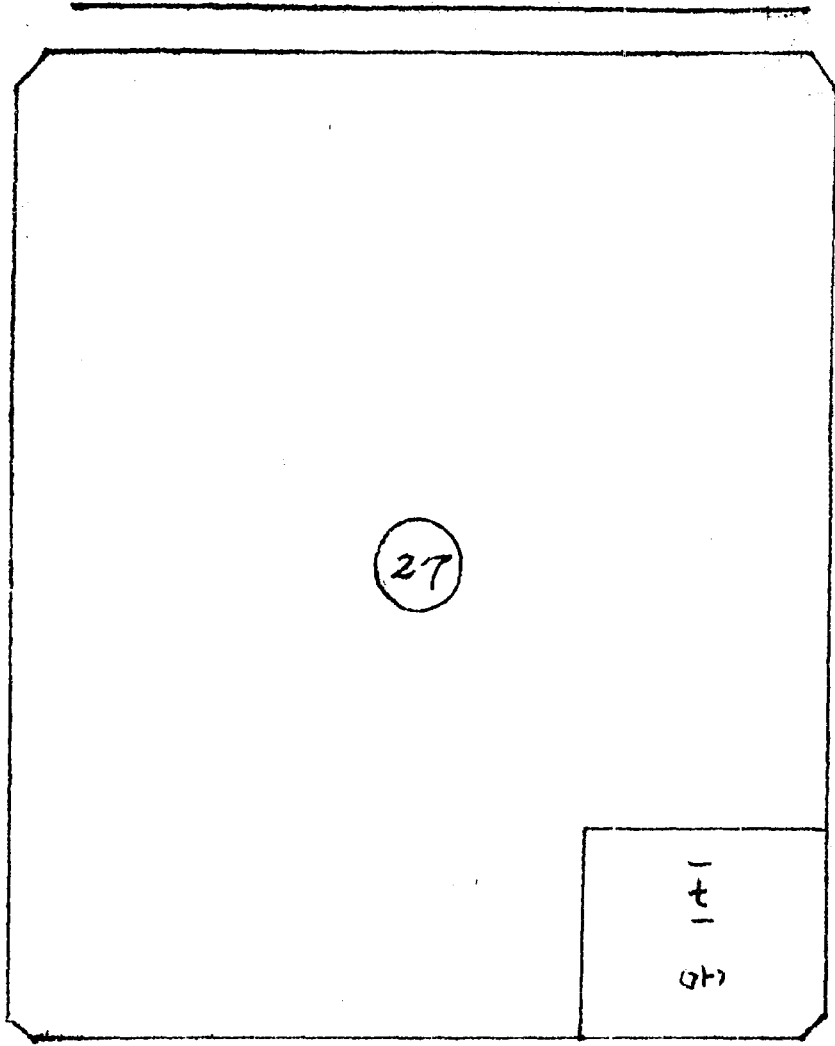

27

一  
七  
一  
(廿)

26

一  
七  
一  
(廿)

24

一  
七  
一  
(廿)

△  
24  
15

△  
24 - 1

三  
三  
九  
一

五  
三  
九

一  
九  
一  
一  
一  
一

△  
→ →

23